

2011年度事業報告書

自 2011年4月 1日
至 2012年3月31日

公益財団法人 日本財団

目 次

第 1. 現況及び概要	1
1. 事業内容	1
2. 所在地	1
3. 基本財産の額	1
4. 役員の定数、氏名、役職、任期及び経歴	1
5. 職員の定数及び前事業年度からの増減	1
6. 沿革	2
7. 設置に係る根拠法及び行政庁	3
8. 船舶等振興機関指定に係る根拠法及び監督官庁	3
第 2. 管理業務	4
1. 役員及び評議員の選任	4
2. 会議	4
3. 事務局	20
4. 認可事項	20
5. 承認事項	20
6. 届出事項	20
7. その他確認、証明事項	21
8. 登記事項	21
第 3. 事業の実施状況	22
1. 助成事業	22
2. 海外協力援助事業	22
3. 国内協力援助事業	23
4. 情報公開事業	23
5. 調査研究事業	23
6. 貸付事業	23
7. 東日本大震災支援事業	24
第 4. 対処すべき課題	25

2011年度事業報告書

第 1. 現況及び概要

1. 事業内容

(1) 目的

国利民福を希求し民を主体とした公益の増進を牽引する見地から、国内外において、海洋・船舶に関する事業並びに海難防止に関する事業その他の海事に関する事業の振興に寄与することにより海に囲まれた我が国の発展に資し、あわせて社会福祉・教育・文化・観光・体育その他の公益の増進を目的とする事業の振興に資することを目的とする。

(2) 業務の範囲

- 1) モーターボート競走法（昭和26年法律第242号）第25条第1項の規定による交付金の受け入れを行う。
- 2) 次に掲げる事業及びこれらの事業の振興を目的とする事業を助成することその他の次に掲げる事業の振興を図るための事業の実施。
 - ① 海洋・船舶に関する事業及び海難防止に関する事業その他の海事に関する事業。
 - ② 社会福祉・教育・文化・観光・体育その他の公益の増進を目的とする事業。
- 3) 船舶、船舶用機関及び船舶用品の製造に関する事業の振興に必要な資金の融通のため、金融機関に対し、資金の貸付を行う。

2. 所在地

東京都港区赤坂1丁目2番2号

TEL：03-6229-5111

3. 基本財産の額（円）

2011年度	2010年度	増減
28,815,147,635	28,810,547,822	4,599,813

（政府からの出捐金はなし）

4. 役員の定数、氏名、役職、任期及び経歴

第2. 管理業務の1. 役員及び評議員の選任 を参照

5. 職員の定数及び前事業年度からの増減

第2. 管理業務の3. 事務局 を参照

6. 沿 革

1951年6月、モーターボートの製造に関する事業の振興、海事思想の普及宣伝と観光事業の振興に寄与するとともに、地方財政の改善を図るために行うモーターボート競走に関する法律としてモーターボート競走法が制定された。

同年11月には、競走の公正かつ円滑な実施を図ることを目的として社団法人全国モーターボート競走会連合会が設立され、1954年からはそれまで売上金の3%を国庫に納付していたものが、同連合会に納入されることに改められ、モーターボート等の製造事業の振興等のための貸付及び補助に使用されることになった。

更に、1957年の法改正により連合会納入金制度は同法に取り入れられ、振興事業の対象に、モーターボートのみならず、船舶用機関及び船舶用品の製造に関する事業並びに海難防止事業も加えられた。

1959年の法改正では、振興事業の範囲が造船事業にまで拡大され、このような業務の拡大に対処するため、これまで連合会が行ってきた振興事業のうち、貸付を除く造船関係事業の振興並びに海難防止事業の振興を担当する機関として、新たに財団法人日本船舶工業振興会が設立された。

1962年の法改正により、同年10月、財団法人日本船舶振興会（以下「財団」という。）が設立され、それまで日本船舶工業振興会及び全国モーターボート競走会連合会が行ってきた振興事業を継承し、造船関係事業、海難防止に関する事業及び海事思想の普及に関する事業、観光に関する事業のほか、新たに体育、文教、社会福祉その他の公益に関する事業の振興に関する業務を行うことになった。

2007年の法改正により、同年4月からは施行者の収益悪化改善のため財団への交付金率が物価水準に合わせ、3.3%から2.6%へ改められた。さらにその際の法改正において、同年10月からは従来財団が実施してきた振興事業の事業実施機関として、指定法人たる「船舶等振興機関」が新たに法律上位置づけられた。これに伴い、長年にわたり規制されていた特殊法人の枠組みから除外され、同年10月1日から「船舶等振興機関」として国土交通大臣の指定を受け業務を開始した。

2011年3月28日には公益財団法人としての認定を受け、4月1日からは公益財団法人日本財団と名称を変更し、新制度に基づく公益財団法人として事業を行うこととなった。

2011年3月の東日本大震災発生時には、財団はいち早く被災者への緊急支援を行い、その支援活動に対し多額の寄付が寄せられた。震災に伴う寄付意識の高まりを受け、財団は2012年度からの事業として寄付文化醸成事業の特定業務化を行った(2012年3月16日認可取得)。

財団は設立以来、造船及び造船関連工業の技術の向上・品質性能の改善、輸出の振興、企業の合理化、設備の近代化などに寄与し、また、海洋の安全を確保するための諸施設の整備、調査研究、海技教育等の海難防止事業に貢献してきている。

また、観光事業、スポーツ・文化・芸術活動、社会福祉事業、更には国際協力・国際親善に寄与する事業、ボランティア活動団体への支援事業を行うとともに、これまでに東京オリンピック、大阪万博、国際花と緑の博覧会、リスボン国際博覧会、ハノーバー国際博覧会、長野オリンピック、愛知万博などの国家的な事業に協力してきている。

7. 設置に係る根拠法及び行政庁
一般社団法人及び一般財団法人に関する法律（平成18年法律第48号）
内閣府

8. 船舶等振興機関指定に係る根拠法及び監督官庁
モーターボート競走法（昭和26年法律第242号）
国土交通省

第 2. 管 理 業 務

1. 役員及び評議員の選任

本年度における役員（理事及び監事）及び評議員の選任については、次のとおりである。

(1) 役 員

本年度においては、役員の選任はなかった。

この結果、2012年3月31日現在における役員は、理事7名（うち会長1名、理事長1名、常務理事5名）、監事3名（うち常勤2名）である。

＜別表(1)役員名簿参照＞

(2) 評議員

2011年4月20日付けで評議員石黒克巳氏より評議員辞任届の提出があり、同日付で退任したことに伴い、同年5月13日付電子申請にて内閣総理大臣あてに、同年5月16日付NF27049号にて国土交通大臣あてに、評議員の辞任について報告した。

この結果、2012年3月31日現在における評議員は9名である。

＜別表(2)評議員名簿参照＞

(3) アドバイザリー会議委員

2012年3月31日現在におけるアドバイザリー会議委員は9名である。

＜別表(3)アドバイザリー会議委員名簿参照＞

2. 会 議

(1) 理事会

本年度における理事会は、次のとおり第1回から第33回までの33回開催した。

1) 第1回理事会

(イ) 開催日時： 2011年4月1日（金）午後5時

(ロ) 開催場所： 日本財団ビル7階理事会室

(ハ) 決議事項：

第1号議案 国内協力援助事業の実施について
（東北地方太平洋沖地震に関する「災害見舞金・弔慰金」の支給の実施について）

第2号議案 役員報酬規程第5条第3項に基づく常勤理事の報酬額の決定について

第3号議案 日本財団が所蔵するアール・ブリュット作品の貸出について

第4号議案 随意契約の締結について

2) 第2回理事会

(イ) 開催日時： 2011年4月7日(木) 午前10時

(ロ) 開催場所： 日本財団ビル7階理事会室

(ハ) 決議事項：

第1号議案 随意契約の締結について

第2号議案 年度内募集の決定について

第3号議案 2011年度事業計画及び収支予算の変更について

第4号議案 協力援助事業の実施について

・見舞金・弔慰金の支給について

・災害支援NPO団体等への協力援助について

第5号議案 災害支援NPO団体等への協力援助の実施について

第6号議案 アドバイザリー会議規則の制定について

第7号議案 アドバイザリー会議の設置について

(ニ) 報告事項：

報告事項1 2011年度新聞広告指名競争入札結果について

報告事項2 海外出張について

3) 第3回理事会

(イ) 開催日時： 2011年4月12日(火) 午前10時

(ロ) 開催場所： 日本財団ビル7階理事会室

(ハ) 決議事項：

第1号議案 随意契約の締結について

第2号議案 福祉車両助成事業の実施について

第3号議案 国内協力援助事業の実施について

第4号議案 アドバイザリー会議規則の制定について

(ニ) 報告事項：

報告事項1 簿記資格の取得状況について

報告事項2 海外出張について

4) 第4回理事会

(イ) 開催日時： 2011年4月26日(火) 午前10時

(ロ) 開催場所： 日本財団ビル7階理事会室

(ハ) 決議事項：

第1号議案 年度内募集事業の実施について

第2号議案 国内協力援助事業の実施について

第3号議案 改修事業の実施について

第4号議案 海外協力援助事業の実施について

第5号議案 2010年度事業管理費支出の予算変更について

第6号議案 災害支援NPO団体等への活動助成に関する予算の取扱いについて

(ニ) 報告事項：

- 報告事項 1 災害支援NPO団体等への支援金の報告について（第2期～第5期分）
- 報告事項 2 随意契約の報告について（1月～3月分）
- 報告事項 3 海外出張について

5) 第5回理事会

- (イ) 開催日時： 2011年5月16日（月）午前10時
- (ロ) 開催場所： 日本財団ビル7階理事会室
- (ハ) 決議事項：
 - 第1号議案 随意契約の締結について
 - 第2号議案 2011年度福祉車両の配備事業並びに改修による福祉拠点整備事業について
 - 第3号議案 第1回評議員会の議事次第について
 - 第4号議案 第1回評議員会における各グループ報告について
- (ニ) 報告事項：
 - 報告事項 1 災害支援NPO団体等への支援金の報告について（第6期～第12期分）
 - 報告事項 2 海外出張について

6) 第6回理事会

- (イ) 開催日時： 2011年5月26日（木）午後2時
- (ロ) 開催場所： 日本財団ビル7階理事会室
- (ハ) 決議事項：
 - 第1号議案 随意契約の締結について
 - 第2号議案 定款の変更について
 - 第3号議案 2010年度事業報告について
 - 第4号議案 2010年度決算について
 - 第5号議案 第1回評議員会提出議案について
 - 第6号議案 各グループのチーム編成について
- (ニ) 報告事項：
 - 報告事項 1 アドバイザリー会議委員の報告について
 - 報告事項 2 日本財団ROADプロジェクト事業実施の報告について
 - ・NPO等への支援活動助成の報告について（第13期～第15期分）
 - ・共同事業実施の報告について
 - 報告事項 3 日本駆け込み寺の法人設立の進捗状況について

7) 第7回理事会

- (イ) 開催日時： 2011年5月31日（火）午前10時
- (ロ) 開催場所： 日本財団ビル7階理事会室
- (ハ) 決議事項：
 - 第1号議案 随意契約の締結について
 - 第2号議案 寄付文化醸成プロジェクト寄付先の決定について
 - 第3号議案 固定資産（車両）の取得及び貸与について

第4号議案 2011年度事業計画及び収支予算の変更について

(二) 報告事項：

報告事項1 災害支援NPO団体等への支援金の報告について（第16期）

報告事項2 海外出張の報告について

8) 第8回理事会

(イ) 開催日時： 2011年6月8日（水）午前11時

(ロ) 開催場所： 日本財団ビル7階理事会室

(ハ) 決議事項：

第1号議案 随意契約の締結について

第2号議案 2011年度事業計画及び収支予算の変更について

第3号議案 貸付業務規程の一部改正について

第4号議案 2011年度造船関係事業 第1回運転資金貸付について

第5号議案 退職給付にかかる収支予算の変更について

(ニ) 報告事項：

報告事項1 東日本大震災災害支援活動に伴う職員及び常勤嘱託への報奨金の支給について

報告事項2 2011年度役割使命・活動計画の作成・プレゼン資料及び実施日程について

報告事項3 日本財団ROADプロジェクト事業実施の報告について
・NPO等への支援活動助成の報告について（第17期～第20期分）
・共同事業実施の報告について

報告事項4 海外出張の報告について

9) 第9回理事会

(イ) 開催日時： 2011年6月14日（火）午前10時

(ロ) 開催場所： 日本財団ビル7階理事会室

(ハ) 決議事項：

第1号議案 随意契約の締結について

第2号議案 災害支援に係る改修事業の実施について

(ニ) 報告事項：

報告事項1 海外出張の報告について

10) 第10回理事会

(イ) 開催日時： 2011年6月21日（火）午前10時

(ロ) 開催場所： 日本財団ビル7階理事会室

(ハ) 決議事項：

第1号議案 随意契約の締結について

第2号議案 寄付文化醸成プロジェクトの寄付先の決定について

第3号議案 固定資産の処理について

(ニ) 報告事項：

報告事項1 日本財団ROADプロジェクト事業実施の報告について

- ・ N P O等への支援活動助成の報告について（第 2 1 期～第 2 5 期分）
- ・ 共同事業実施の報告について

11) 第 1 1 回理事会

- (イ) 開催日時： 2 0 1 1 年 7 月 5 日（火）午前 1 0 時
- (ロ) 開催場所： 日本財団ビル 7 階理事会室
- (ハ) 決議事項：
- 第 1 号議案 随意契約の締結について
 - 第 2 号議案 年度内募集事業の実施について
 - 第 3 号議案 東日本大震災支援活動に係る寄付金使途の意思決定について
 - 第 4 号議案 「国際専門家会議：放射線と健康リスク」の開催について
- (ニ) 報告事項：
- 報告事項 1 日本財団 R O A D プロジェクト事業実施の報告について
 - ・ N P O等への支援活動助成の報告について（第 2 6 回～第 3 1 回）
 - ・ 共同事業実施の報告について
 - 報告事項 2 海外出張の報告について

12) 第 1 2 回理事会

- (イ) 開催日時： 2 0 1 1 年 7 月 1 2 日（火）午前 1 0 時
- (ロ) 開催場所： 日本財団ビル 7 階理事会室
- (ハ) 決議事項：
- 第 1 号議案 随意契約の締結について
 - 第 2 号議案 災害支援事業の実施について
 - 第 3 号議案 指名競争入札の実施について
 - 第 4 号議案 2 0 1 1 年 3 月 3 1 日付退職非常勤役員への退職慰労金の支給について
 - 第 5 号議案 職員退職年金支給規程の廃止について
 - 第 6 号議案 寄付文化醸成プロジェクト寄付先の決定について
- (ニ) 報告事項：
- 報告事項 1 東日本大震災支援活動に係る寄付金使途の意思決定方法の変更について
 - 報告事項 2 日本財団 R O A D プロジェクト事業実施の報告について
 - ・ N P O等への支援活動助成の報告について（第 3 2 回～第 3 3 回）

13) 第 1 3 回理事会

- (イ) 開催日時： 2 0 1 1 年 7 月 2 6 日（火）午前 1 0 時
- (ロ) 開催場所： 日本財団ビル 7 階理事会室
- (ハ) 決議事項：
- 第 1 号議案 随意契約の締結について
 - 第 2 号議案 造船関係事業 第 1 回設備資金貸付について
 - 第 3 号議案 災害支援に係る事業の実施について
 - 第 4 号議案 海外協力援助事業の実施について

- 第5号議案 2011年度収支予算の変更について
- 第6号議案 2011年度管理費支出の予算変更
- 第7号議案 固定資産（車両）の貸与について
- 第8号議案 組織規程の一部改正について
- 第9号議案 ハタチ基金の取り扱いについて

(二) 報告事項：

- 報告事項1 日本財団ROADプロジェクト事業実施の報告について
 - ・NPO等への支援活動助成の報告について（第34回～第35回）
 - ・共同事業実施の報告について
- 報告事項2 随意契約の報告について（4月～6月分）
- 報告事項3 簿記資格取得状況について
- 報告事項4 海外出張の報告について

14) 第14回理事会

- (イ) 開催日時： 2011年8月9日（火）午前9時30分
- (ロ) 開催場所： 日本財団ビル7階理事会室
- (ハ) 決議事項：

- 第1号議案 随意契約の締結について
- 第2号議案 年度内募集事業の実施について
- 第3号議案 災害支援に係る事業の実施について
- 第4号議案 CIPAフォトエイド事業に係る審査、決定方法について
- 第5号議案 指名競争入札の実施について
- 第6号議案 チーム編成について

(二) 報告事項：

- 報告事項1 日本財団ROADプロジェクト事業実施の報告について
 - ・NPO等への支援活動助成の報告について（第36回）
- 報告事項2 海外出張の報告について

15) 第15回理事会

- (イ) 開催日時： 2011年8月30日（火）午前10時
- (ロ) 開催場所： 日本財団ビル7階理事会室
- (ハ) 決議事項：

- 第1号議案 随意契約の締結について
- 第2号議案 年度内募集事業の実施について
- 第3号議案 第1回アドバイザリー会議議事次第及び提出議案について
- 第4号議案 第1回アドバイザリー会議における各グループ報告について
- 第5号議案 公益財団法人日本オリンピック委員会との覚書の締結について

(二) 報告事項：

- 報告事項1 海外出張の報告について
- 報告事項2 指名競争入札の結果について

- 報告事項3 NPO等への災害支援活動助成に関する被害届の提出について
報告事項4 寄付金に対する税額控除の適用について

16) 第16回理事会

- (イ) 開催日時： 2011年9月6日(火)午後1時30分
(ロ) 開催場所： 日本財団ビル7階理事会室
(ハ) 決議事項：
第1号議案 随意契約の締結について
第2号議案 年度内募集事業の実施について
第3号議案 国内協力援助事業の実施について
第4号議案 災害支援に係る事業の実施について
第5号議案 2012年度助成基準について
第6号議案 チーム編成について
(ニ) 報告事項：
報告事項1 CIPAフォトエイド基金の報告について
報告事業2 海外出張の報告について

17) 第17回理事会

- (イ) 開催日時： 2011年9月20日(火)午前10時
(ロ) 開催場所： 日本財団ビル7階理事会室
(ハ) 決議事項：
第1号議案 随意契約の締結について
第2号議案 国内協力援助事業の実施について
第3号議案 災害支援に係る事業の実施について
(ニ) 報告事項：
報告事項1 一般職員(1~3等級)上期評価スケジュールについて
報告事業2 海外出張の報告について

18) 第18回理事会

- (イ) 開催日時： 2011年10月5日(水)午前11時
(ロ) 開催場所： 日本財団ビル7階理事会室
(ハ) 決議事項：
第1号議案 随意契約の締結について
第2号議案 年度内募集事業の実施について
第3号議案 災害支援に係る事業の実施について
(ニ) 報告事項：
報告事項1 2012年度予算編成スケジュールについて
報告事項2 CIPAフォトエイド基金の報告について
報告事業3 海外出張の報告について

19) 第19回理事会

- (イ) 開催日時： 2011年10月18日(火) 午前10時
- (ロ) 開催場所： 日本財団ビル7階理事会室
- (ハ) 決議事項：
- 第1号議案 随意契約の締結について
 - 第2号議案 年度内募集事業の実施について
 - 第3号議案 「寄付文化醸成プロジェクト」寄付先の決定について
 - 第4号議案 特別第9回鉄道建設・運輸施設整備支援機構債券の購入及び保有目的について
- (ニ) 報告事項：
- 報告事項1 随意契約の報告について(7月～9月)
 - 報告事項2 CIPAフォトエイド基金の報告について
 - 報告事項3 海外出張の報告について

20) 第20回理事会

- (イ) 開催日時： 2011年10月25日(火) 午前10時
- (ロ) 開催場所： 日本財団ビル7階理事会室
- (ハ) 決議事項：
- 第1号議案 随意契約の締結について
 - 第2号議案 造船関係第1回災害支援資金貸付について
 - 第3号議案 海外協力援助事業の実施について
 - 第4号議案 国内協力援助事業の実施について
- (ニ) 報告事項：
- 報告事項1 時間外分析報告(4月～9月)について
 - 報告事項2 CIPAフォトエイド基金の報告について
 - 報告事項3 海外出張の報告について

21) 第21回理事会

- (イ) 開催日時： 2011年11月8日(火) 午前10時
- (ロ) 開催場所： 日本財団ビル7階理事会室
- (ハ) 決議事項：
- 第1号議案 随意契約の締結について
 - 第2号議案 造船関係第2回運転資金貸付について
 - 第3号議案 災害支援に係る事業の実施について
 - 第4号議案 ハタチ基金の取り扱いについて
- (ニ) 報告事項：
- 報告事項1 海外出張の報告について
 - 報告事項2 内閣府による本財団の災害支援活動に係る寄付金の確認について

22) 第22回理事会

- (イ) 開催日時： 2011年11月15日(火) 午前10時
(ロ) 開催場所： 日本財団ビル7階理事会室
(ハ) 決議事項：
第1号議案 随意契約の締結について
第2号議案 年度内募集事業の実施について
第3号議案 災害支援に係る事業の実施について
第4号議案 「寄付文化醸成プロジェクト」寄付先の決定について
第5号議案 第2回アドバイザー会議の提出次第及び第2回評議員会の議事次第について
第6号議案 第2回アドバイザー会議及び第2回評議員会における各グループ報告について
- (ニ) 報告事項：
報告事項1 海外出張の報告について
報告事項2 2011年度海外採用状況実施報告

23) 第23回理事会

- (イ) 開催日時： 2011年11月25日(金) 午前9時
(ロ) 開催場所： 日本財団ビル7階理事会室
(ハ) 決議事項：
第1号議案 随意契約の締結について
第2号議案 災害支援事業の実施について
第3号議案 2011年度収支予算の変更について
第4号議案 2012年度事業計画及び収支予算作成の基本方針について
第5号議案 2012年度助成事業の審査方針について
第6号議案 第2回アドバイザー会議及び第2回評議員会提出議案について
- (ニ) 報告事項：
報告事項1 2012年度施設整備基準及び単価の報告について
報告事項2 海外出張の報告について
報告事項3 2012年度助成事業申請状況の報告について

24) 第24回理事会

- (イ) 開催日時： 2011年12月1日(木) 午前11時
(ロ) 開催場所： 日本財団ビル7階理事会室
(ハ) 決議事項：
第1号議案 2012年度事業計画及び収支予算作成の基本方針について
- (ニ) 報告事項：
報告事項1 海外出張の報告について

25) 第25回理事会

- (イ) 開催日時： 2011年12月6日(火) 午前10時

(ロ) 開催場所： 日本財団ビル7階理事会室

(ハ) 決議事項：

第1号議案 随意契約について

第2号議案 年度内募集事業の実施について

第3号議案 海外協力援助事業の実施について

(ニ) 報告事項：

報告事項1 第2回アドバイザリー会議の開催結果について

・2012年度事業計画及び収支予算作成の基本方針について

・2012年度助成事業の審査方針について

報告事項2 2011年度事業評価の報告について

報告事項3 CIPAフォト基金の報告について

報告事項4 海外出張の報告について

26) 第26回理事会

(イ) 開催日時： 2011年12月27日(火) 午前10時

(ロ) 開催場所： 日本財団ビル7階理事会室

(ハ) 決議事項：

第1号議案 随意契約について

第2号議案 2011年度管理費及び事業管理費の予算変更について

第3号議案 遺贈寄付受入に係る取引銀行等の決定並びに受贈債券の保有目的について

第4号議案 災害支援に係る事業の実施について

(ニ) 報告事項：

報告事項1 簿記資格の取得状況について

報告事項2 海外出張の報告について

27) 第27回理事会

(イ) 開催日時： 2012年1月10日(火) 午前10時

(ロ) 開催場所： 日本財団ビル7階理事会室

(ハ) 決議事項：

第1号議案 大山寮改修工事に関する一般競争入札の実施について

第2号議案 第3回アドバイザリー会議の議事次第について

第3号議案 第3回アドバイザリー会議における各グループ発表について

(ニ) 報告事項

報告事項1 海外出張の報告について

28) 第28回理事会

(イ) 開催日時： 2012年1月17日(火) 午前10時

(ロ) 開催場所： 日本財団ビル7階理事会室

(ハ) 決議事項：

第1号議案 随意契約の締結について

- 第2号議案 2012年度雑誌広告に関する指名競争入札実施について
- 第3号議案 第3回アドバイザリー会議の提出議案について
- 第4号議案 災害支援に係る事業の実施について

(二) 報告事項：

- 報告事項1 随意契約の報告について（10月～12月分）
- 報告事項2 海外出張の報告について

29) 第29回理事会

(イ) 開催日時： 2012年2月7日（火）午前10時

(ロ) 開催場所： 日本財団ビル7階理事会室

(ハ) 決議事項：

- 第1号議案 随意契約の締結について
- 第2号議案 一般競争入札（大山寮改修工事）参加資格の定義について
- 第3号議案 年度内募集事業の実施について
- 第4号議案 造船関係事業 第2回設備資金貸付について
- 第5号議案 海外協力援助事業の実施について
- 第6号議案 第3回評議員会における議事次第について
- 第7号議案 第3回評議員会における各グループ報告について

(ニ) 報告事項：

- 報告事項1 時間外分析報告について（10月～12月分）
- 報告事項2 2011年度海外採用 選考結果について
- 報告事項3 海外出張の報告について

30) 第30回理事会

(イ) 開催日時： 2012年2月28日（火）午前10時

(ロ) 開催場所： 日本財団ビル7階理事会室

(ハ) 決議事項：

- 第1号議案 随意契約の締結について
- 第2号議案 2012年度事業計画及び収支予算について
- 第3号議案 2012年度評価対象事業及び外部評価法人の選定について
- 第4号議案 特定業務「寄付文化醸成業務」の実施について
- 第5号議案 寄付文化醸成業務規程の制定について
- 第6号議案 経理規程の一部改正について
- 第7号議案 2011年度予備費使用に係る収支予算の変更について
- 第8号議案 寄付文化醸成プロジェクト寄付先の決定について
- 第9号議案 災害支援事業の実施について
- 第10号議案 海外協力援助事業の実施について
- 第11号議案 日本オリンピック委員会(JOC)との覚書に基づく寄付プロジェクトの実施について

(ニ) 報告事項：

- 報告事項 1 キリンビール水産業支援「絆」プロジェクト基金の報告について
報告事項 2 海外出張の報告について

31) 第 3 1 回理事会

- (イ) 開催日時： 2012年3月6日(火) 午前10時
(ロ) 開催場所： 日本財団ビル7階理事会室
(ハ) 決議事項：
第1号議案 随意契約の締結について
第2号議案 2011年度事業管理費及び管理費の予算変更について
第3号議案 2012年度新聞広告に関する指名競争入札実施について
第4号議案 国内協力援助事業の実施について
第5号議案 災害支援事業の実施について
第6号議案 災害に係る支援活動助成金(100万円NPO助成)原資の振替について
(ニ) 報告事項：
報告事項 1 海外出張の報告について
報告事項 2 指名競争入札の結果について

32) 第 3 2 回理事会

- (イ) 開催日時： 2012年3月13日(火) 午前10時
(ロ) 開催場所： 日本財団ビル7階理事会室
(ハ) 決議事項：
第1号議案 随意契約の締結について
第2号議案 購入債券の保有目的について
第3号議案 夢の貯金箱寄付事業原資振替について
第4号議案 組織規程等の改正等について
4-1 組織規程
4-2 就業規則
4-3 給与規程
4-4 職員退職給付支給規程
4-5 職員慶弔見舞金規程
4-6 私傷病による休職・復職の取扱いについて定める規則(制定)
4-7 出向者取扱規則
4-8 育児・介護休業等に関する規則
4-9 専決基準規則
4-10 ハラスメント防止規則
第5号議案 寄付文化醸成プロジェクト寄付先の決定について
(ニ) 報告事項：
報告事項 1 2011年度役付職員等の活動報告スケジュールについて
報告事項 2 海外出張の報告について

33) 第33回理事会

- (イ) 開催日時： 2012年3月22日(木) 午後1時
- (ロ) 開催場所： 日本財団ビル7階理事会室
- (ハ) 決議事項：
- 第1号議案 随意契約の締結について
 - 第2号議案 2012年度収支予算に係る正味財産増減計算書内訳表について
 - 第3号議案 2号交付金に係る助成金の交付決定の取り消しについて
 - 第4号議案 年度内募集事業の実施について
 - 第5号議案 災害支援に係る事業の実施について
- (ニ) 報告事項：
- 報告事項1 春の交流会の実施について
 - 報告事項2 休眠口座国民会議の実施について
 - 報告事項3 キリンビール水産業支援「絆」プロジェクト基金の報告について

(2) 評議員会

本年度における評議員会は、次のとおり第1回から第3回までの3回を開催した。

1) 第1回評議員会

- (イ) 開催日時： 2011年5月30日(月) 午前11時
- (ロ) 開催場所： 日本財団ビル8階会議室
- (ハ) 決議事項：
- 第1号議案 定款の変更に関する件
- (ニ) 報告事項：
- 報告事項1 2010年度事業報告に関する件
 - 報告事項2 2010年度決算に関する件

2) 第2回評議員会

- (イ) 開催日時： 2011年12月7日(水) 午後4時
- (ロ) 開催場所： 日本財団ビル8階会議室
- (ハ) 報告事項：
- 報告事項1 東日本大震災支援活動について
 - ・6か月間の報告
 - ・寄付者に対するアンケート結果報告
 - 報告事項2 2012年度事業計画及び収支予算作成の基本方針に関する件
 - 報告事項3 2012年度助成事業の審査方針に関する件

3) 第3回評議員会

- (イ) 開催日時： 2012年2月27日(月) 午前11時
- (ロ) 開催場所： 日本財団ビル8階会議室
- (ハ) 活動紹介：

- a) 東日本大震災に関する海の分野の取り組み
- b) JR駅構内に障害者が作る そば屋開所
- c) G a k u v o 学生ボランティア派遣 冬の陣
- d) ミャンマー伝統医療置き薬事業について
- e) グローバルアピール2012

(二) 報告事項：

- 報告事項1 2012年度事業計画及び収支予算に関する件
- 報告事項2 2011年度事業評価の報告に関する件
- 報告事項3 2012年度評価対象事業及び外部評価法人の選定に関する件

(3) アドバイザリー会議

本年度におけるアドバイザリー会議は、次のとおり第1回から第3回の3回を開催し、報告事項について助言を求めた。

1) 第1回アドバイザリー会議

- (イ) 開催日時： 2011年9月6日(火) 午前11時
- (ロ) 開催場所： 日本財団ビル8階会議室
- (ハ) 活動紹介：
 - a) 東日本大震災に対する災害支援活動の概要
 - b) 震災復旧・復興に向けた海洋グループの取り組み
 - c) 日本財団ホーム、G a k u v o (学生ボランティア派遣)
 - d) ASEANユース親善キャラバン

(二) 報告事項：

- 報告事項1 2010年度事業報告及び決算について
- 報告事項2 2011年度事業計画及び収支予算について
- 報告事項3 2011年度内募集事業等の執行状況について
- 報告事項4 2012年度におけるモーターボート競走法第45条第1項第2号及び第4号に掲げる事業の助成の基準について
- 報告事項5 アドバイザリー会議について

2) 第2回アドバイザリー会議

- (イ) 開催日時： 2011年12月5日(月) 午前11時
- (ロ) 開催場所： 日本財団ビル8階会議室
- (ハ) 活動紹介：
 - a) 水産業再生のためのフォークリフト支援
 - b) 福島県から避難してきた被災児童・生徒に対する学習支援プログラム
 - c) 福島原発シンポジウム
 - d) 障害者のための公共政策サイバー大学院 (IDPP)
 - e) カンボジアチャリティコンサートの開催
 - f) 東日本大震災支援基金寄付者に対するアンケート結果報告

(二) 報告事項：

- 報告事項 1 2012年度事業計画及び収支予算作成の基本方針について
- 報告事項 2 2012年度助成事業の審査方針について
- 報告事項 3 2011年度事業評価の報告について
- 報告事項 4 2011年度年度内募集事業等の執行状況について

3) 第3回アドバイザー会議

(イ) 開催日時： 2012年1月20日（金） 午前11時

(ロ) 開催場所： 日本財団ビル8階会議室

(ハ) 活動紹介：

- a) 海岸利用の幅を広げる「青バイ隊」プロジェクトの推進
- b) アール・ブリュット支援事業
- c) 全国学校給食甲子園の開催
- d) 被災者をNPOとつないで支える合同プロジェクト（つなプロ）
- e) ミャンマー伝統医療・置き薬事業について
- f) 企業の寄付による社会貢献事業の実施について

(二) 報告事項：

- 報告事項 1 2012年度助成事業計画原案について
- 報告事項 2 2012年度評価対象事業及び外部評価法人の選定について
- 報告事項 3 2011年度年度内募集事業等の執行状況について

(4) 監事会

本年度における監事会は、次のとおり第1回から第4回の4回を開催した。

1) 第1回監事会

(イ) 開催日時： 2011年4月12日（火） 午前11時

(ロ) 開催場所： 日本財団ビル7階会議室

(ハ) 審議事項：

- 審議事項 1 常勤監事の報酬額の決定に関する件

2) 第2回監事会

(イ) 開催日時： 2011年8月9日（火） 午後4時

(ロ) 開催場所： 日本財団ビル7階会議室

(ハ) 報告事項：

- 報告事項 1 記者会見の実施について
- 報告事項 2 2011年1月～3月末までの業務執行状況について
 - ①第78回評議員会
 - ②第194回理事会
 - ③第25回～第34回執行理事会
- 報告事項 3 現・預金の実査結果について（2011年6月末日）

(二) 審議事項：

審議事項 1 業務執行状況について（2011年4月～6月）

- ①第1回評議員会
- ②第1回～第10回理事会
- ③予算執行状況

審議事項 2 財務状況について（2011年6月末日）

審議事項 3 その他

3) 第3回監事会

(イ) 開催日時： 2011年11月9日（水） 午後4時

(ロ) 開催場所： 日本財団ビル7階会議室

(ハ) 報告事項：

報告事項 1 現・預金の実査結果について（2011年9月末日）

(二) 審議事項：

審議事項 1 業務執行状況について（2011年7月～9月）

- ①第11回～第17回理事会
- ②第1回アドバイザリー会議
- ③予算執行状況

審議事項 2 財務状況について（2011年9月末日）

審議事項 3 2011年4月～9月（上半期分）の稟議書の確認実査について

4) 第4回監事会

(イ) 開催日時： 2012年2月23日（木） 午後3時

(ロ) 開催場所： 日本財団ビル7階会議室

(ハ) 報告事項：

報告事項 1 現・預金の実査結果について（2011年12月末日）

(二) 審議事項：

審議事項 1 業務執行状況について（2011年10月～12月）

- ①第2回評議員会
- ②第18回～第26回理事会
- ③第2回アドバイザリー会議
- ④予算執行状況

審議事項 2 財務状況について（2011年12月末日）

審議事項 3 助成事業等における業務フロー及び事務処理の確認について

3. 事務局

(1) 機構

2012年3月31日現在における事務局の機構は、7グループである。

<別表(4)事務局機構図参照>

(2) 人員

2011年3月31日現在における職員は96名、嘱託は39名であった。2011年度内における採用者5名、退職者6名、嘱託委嘱者46名、委嘱を解除した嘱託者4名により、2012年3月31日現在における職員は95名、嘱託は42名である。

4. 認可事項

認可事項	件数
(1) 事業計画及び収支予算に関するもの(国土交通省)	4件
(2) 船舶等振興業務規程に関するもの(国土交通省)	5件
(3) 特定業務に関するもの(国土交通省)	1件
計	10件

5. 承認事項

承認事項	件数
(1) 年度内募集分の助成金交付決定に関するもの(国土交通省)	17件
(2) 助成金交付決定の取り消しに関するもの(国土交通省)	1件
(3) 国内協力援助事業の決定に関するもの(国土交通省)	2件
(4) 海外協力援助事業の決定に関するもの(国土交通省)	6件
(5) 予備費使用に関するもの(国土交通省)	1件
計	27件

6. 届出事項

届出事項	件数
(1) 移行登記完了に関する届出(内閣府)・(国土交通省)	2件
(2) 公益目的事業内容変更に関する届出(内閣府)	1件
(3) 事業報告書及び財務諸表の提出(国土交通省)	1件
(4) 定款の変更に関する届出(内閣府)・(国土交通省)	2件
(5) 退職給付引当資産取崩収入及び退職給付支出の変更に関する届出(国土交通省)	1件
(6) チーム設置に関する届出(国土交通省)	1件

(7) 評議員の辞任について報告（内閣府）（国土交通省）	2 件
(8) 監査計画に関する届出（国土交通省）	4 件
(9) 助成金交付決定に関する届出（2号）（国土交通省）	1 件
(10) 助成金交付決定後に団体名称または団体種別の変更があった助成事業実施団体についての届出（国土交通省）	2 件
(11) 2012年度事業計画及び収支予算について（内閣府）	1 件
(12) 労働基準法等に基づく届出（労働基準監督署）	2 件
計	20 件

7. その他確認、証明事項

その他確認、証明事項	件数
(1) 税額控除に係る証明申請（内閣府）	1 件
(2) 東日本大震災指定寄附金に係る確認申請（内閣府）	1 件
計	2 件

8. 登記事項

登記事項	件数
(1) 評議員の辞任に伴う登記	1 件
計	1 件

第 3. 事業の実施状況

1. 助成事業

(1) 海洋船舶関係事業

造船及び造船関連工業に関する事業、海難防止に関する事業及び関係事業等の振興を図るため、次の事業を実施した。

単位：円

	2011年度		2010年度		2009年度		2008年度	
	件数	金額	件数	金額	件数	金額	件数	金額
①船舶関係	55	3,218,663,000	42	1,754,921,000	74	2,820,886,000	47	1,579,884,000
②海難防止関係	30	1,117,744,000	31	681,561,000	44	842,170,000	44	1,477,549,000
③関係事業の振興	107	4,730,556,000	109	6,659,613,000	86	5,691,686,000	89	5,787,031,000
合計	192	9,066,963,000	182	9,096,095,000	204	9,354,742,000	180	8,844,464,000

(2) 公益・福祉関係事業

観光に関する事業並びに体育事業その他の公益の増進を目的とする事業の振興を図るため、次の事業を実施した。

単位：円

	2011年度		2010年度		2009年度		2008年度	
	件数	金額	件数	金額	件数	金額	件数	金額
①観光	4	37,203,000	6	50,420,000	5	54,300,000	6	59,900,000
②体育	9	497,401,000	10	546,556,000	15	622,351,000	15	831,869,000
③文教	37	822,037,000	47	1,084,952,000	51	1,235,166,000	41	938,351,000
④社会福祉	2,242	5,236,189,000	2,382	6,045,467,000	3,099	7,345,123,000	3,044	6,168,782,000
⑤その他公益	101	549,218,000	82	674,834,000	87	538,775,000	66	432,650,000
⑥修繕	1	23,390,000	33	451,574,000	33	396,828,000	44	657,700,000
合計	2,394	7,165,438,000	2,560	8,853,803,000	3,290	10,192,543,000	3,216	9,089,252,000

2. 海外協力援助事業

世界の諸問題を根元から解決し、新たな価値観や文化を生み出すために不可欠な「相互理解の促進と国際的ネットワークを構築する事業」、貧困、病苦を緩和し、貧しく社会的なハンディを持つ人々が自立し、健やかな生活を送ることができる社会を目指す「BHN（ベーシック・ヒューマン・ニーズ）を充足する事業」を実施した。

単位：円

	2011年度		2010年度		2009年度		2008年度	
	件数	金額	件数	金額	件数	金額	件数	金額
海外協力援助事業	69	3,090,280,532	73	4,020,009,364	77	4,334,244,314	68	4,037,519,965

3. 国内協力援助事業

自主的に組織された非営利団体が行う、「海」「船」に関する調査研究や理解促進、保健福祉の増進、青少年の健全育成、環境保全、伝統文化の継承、国際協力等に関するボランティア活動及びその他社会貢献のために特に必要があると認める事業に対して、支援した。

単位：円

	2011年度		2010年度		2009年度		2008年度	
	件数	金額	件数	金額	件数	金額	件数	金額
国内協力援助事業	885	1,063,356,659	580	663,226,104	711	716,781,321	441	633,783,000

4. 情報公開事業

一層の情報公開が求められるなか、財団の活動がボートレースの売上金を財源としていることを明確化するとともに、国内外で幅広く行っている活動がどのように計画、実施されているかなど、積極的に情報発信を行った。具体的には、マスメディアに対する情報発信について、個々の事業の必要性や採択された社会的背景を明示するよう工夫するとともに、質的量的に強化することで、多くの助成事業が新聞やテレビなどで報道された。

また、財団が掲げる助成事業の重点テーマなど募集情報については、新聞広告、雑誌広告、Webサイト及び財団ビル壁面

単位：円

	2011年度	2010年度	2009年度	2008年度
情報公開事業	600,506,547	597,426,232	628,659,194	625,932,112

5. 調査研究事業

造船及び造船関連工業、海難防止、観光、体育、その他公益に関する助成事業等の活性化・効率化に資するため調査研究事業を実施した。

単位：円

	2011年度	2010年度	2009年度	2008年度
調査研究事業	910,208,311	773,221,886	805,119,685	833,824,962

6. 貸付事業

(1) 造船関係貸付事業

造船関係事業を営む者に、生産性の向上、近代化及び合理化に必要な設備資金並びに企業の体質改善、経営の安定化、その他緊急を要する運転資金を融通するために、銀行その他の金融機関に対し、資金の貸付を行った。

単位：円

	2011年度		2010年度		2009年度		2008年度	
	件数	金額	件数	金額	件数	金額	件数	金額
設備資金	35	9,510,700,000	44	11,391,400,000	53	25,545,300,000	83	22,205,400,000
運転資金	286	28,638,100,000	337	31,684,500,000	358	36,889,300,000	355	30,673,200,000
計	321	38,148,800,000	381	43,075,900,000	411	62,434,600,000	438	52,878,600,000
貸付業務								
[イ]貸付業務委託費 ※1		6,741,000		8,001,000		8,631,000		9,198,000
[ロ]電算処理委託費等※2		6,024,058		5,161,283		5,536,345		5,201,925
計		12,765,058		13,162,283		14,167,345		14,399,925

※1 商工組合中央金庫に対し、貸付業務の一部を委託した。

7. 東日本大震災支援事業

(1) 交付金によって支出した事業

2011年3月11日に発生した東日本大震災への復興支援活動を行った。

※ 本事業は、「海洋船舶関係事業」「公益・福祉関係事業」「国内協力援助事業」「調査研究事業」の内、東日本大震災支援について再掲したものである。

単位：円

	2011年度	
	件数	金額
① 海洋船舶関係事業	17	1,637,737,000
② 公益・福祉関係事業	160	515,836,000
③ 国内協力援助事業	537	612,938,659
④ 調査研究事業	-	119,813,659
計	714	2,886,325,318

(2) 一般の寄付金によって支出した事業

単位：円

事業名	2011年度
	金額
① 遺族・親族に対する弔慰金・見舞金の支給	866,450,000
② 災害に係る緊急支援活動助成	154,489,803
③ 臨時災害放送局支援及びラジオ配布	174,023,064
④ 要介護者に対する在宅及び避難所巡回医療支援	30,000,000
⑤ 被災地におけるボランティア活動拠点の整備及び足湯ボランティア等の派遣	129,250,000
⑥ 「大学生ボランティア隊」派遣	49,975,000
⑦ 被災者をNPOとつないで支える合同プロジェクト	69,500,000
⑧ 被災妊産婦の産前産後ケア推進「東京里帰りプロジェクト」	150,000,000
⑨ 被災障害者のための仮設福祉ハウス「日本財団 小国の郷」の設置	175,900,000
⑩ 海洋関連高校への教習艇等の支援	73,019,450
⑪ 被災地の聴覚障害者の心のケア・生活支援など他25件	361,646,052
合計	2,234,253,369

(3) 事業指定寄付金によって支出した事業

単位：円

事業名	2011年度
	金額
① ダイムラー基金	26,949,500
② 地域伝統芸能復興基金	323,895,061
③ ハタチ基金	235,267,756
④ キリンビール水産業支援『絆』プロジェクト基金	3,800,000
⑤ CIPAフォトエイド基金	32,210,000
⑥ ザルツブルグ音楽祭及びザルツブルグ市	20,848,000
⑦ ジョンソン・エンド・ジョンソン社会貢献委員会	29,531,137
⑧ 味の素冷凍食品(株)	7,000,000
⑨ Let's Tree基金 ※	1,000,000
合計	680,501,454

※特定分野に関する調査研究事業にて実施しているLet's Tree基金から1,000,000円をROAD PROJECTへ拠出した。

第 4. 対処すべき課題

モーターボート競走法（以下「法」という。）に基づき、1962年に財団法人として設立されて以来、モーターボート競走（以下「競走」という。）による交付金をもとに貸付事業、助成事業等を実施してきた。

財団の財源の根幹である競走は、2011年度においては東日本大震災によって中止された昨年度未開催レースの振替及び新たに開催増加を図ったこと並びに業界関係者の一丸となった特段の努力により、売上は前年度に比べ9.1%ほど増加しているものの、依然として予断を許さない状況である。こうした状況のなか、これまで以上に資金を有効に活用し、財団運営の効率化を一層図るとともに優先順位を持って事業を推進していく必要がある。

財団では2011年4月1日から新法に基づく公益財団法人として事業に取り組んでおり、今後はさらに公益財団法人として社会変革の中心的役割を担うことが求められている。また、東日本大震災を契機として、ここ数年来調査研究事業の一環として行ってきた寄付金を受け入れて行う事業への取り組みによって財団の業務は増大しており、それらに対応していける新しい組織体制の構築をすることが必要であると考えている。

さらに、船舶等振興機関の指定法人として、法の趣旨を改めて認識し、交付金の使途の更なる透明化を図り、適正かつ効率的な運用による貸付事業および助成事業等を実施していくことは勿論のこと、民の立場で公の仕事を補完し、より良い社会への変化を呼び起こす引き金の役割を果たすことを使命ととらえ、社会が有機的に機能していくための触媒の役割を果たしていくものである。

別表(1)

役員名簿

2012年3月31日 現在

役職名	氏名	
会長	笹川陽平	
理事長	尾形武寿	元 日本財団 常務理事
常務理事	海野光行	元 日本財団 海洋グループ長
常務理事	大野修一	元 日本財団 国際部長
常務理事	佐藤英夫	元 日本財団 国際協力グループ長
常務理事	田南立也	元 日本財団 国際協力グループ長
常務理事	前田晃	元 日本財団 経営企画グループ長
監事(常勤)	金子明	元 日本財団 総務グループ長
監事(常勤)	三浦一郎	元 日本財団 公益・ボランティア支援グループ長
監事	吉田博	税理士

現在数 理事7名 監事3名 計10名
(理事5名以上10名以内 監事2名以上4名以内)

任期開始 2011年4月1日

任期満了 2013年の定時評議員会の終結の時まで

(2012年度の決算に関する定時評議員会：2013年6月を予定)

別表(2)

評 議 員 名 簿

2012年3月31日現在

氏 名	
新 井 哲 二	丸亀市長
河 村 幹 夫	多摩大学統合リスクマネジメント研究所 所長
下 村 の ぶ 子	(株)海竜社 代表取締役社長
田 久 保 忠 衛	杏林大学 名誉教授
千 野 境 子	産経新聞社 特別記者
皆 川 浩 二	(財)日本モーターボート競走会 会長
屋 山 太 郎	政治評論家
米 長 邦 雄	(公社)日本将棋連盟 会長・永世棋聖
渡 部 昇 一	上智大学 名誉教授

現在数 評議員9名 (評議員5名以上11名以内)

任期開始 2011年4月1日

任期満了 2015年の定時評議員会の終結の時まで

(2014年度の決算に関する定時評議員会：2015年6月を予定)

別表(3)

アドバイザー会議委員名簿

2012年3月31日現在

氏名	
小川健児	(一財)日本海事協会 名誉会長
鈴木富夫	出版倫理協議会 議長
高木剛	(財)国際労働財団 理事長
土井勝二	日本空港ビルディング(株) 代表取締役副社長
福永達夫	(社)日本モーターボート選手会 会長
松井義雄	読売新聞東京本社 顧問
マリ・クリスティーヌ	異文化コミュニケーター
三好正也	(株)ミヨシ・ネットワークス代表取締役(CEO) (元・経団連事務総長)
山口果林	女優

現在数 アドバイザー会議委員9名(アドバイザー会議委員15名以内)

任期開始 2011年4月1日

任期満了 2013年3月31日

別表(4)

事務局機構図

2012年3月31日現在

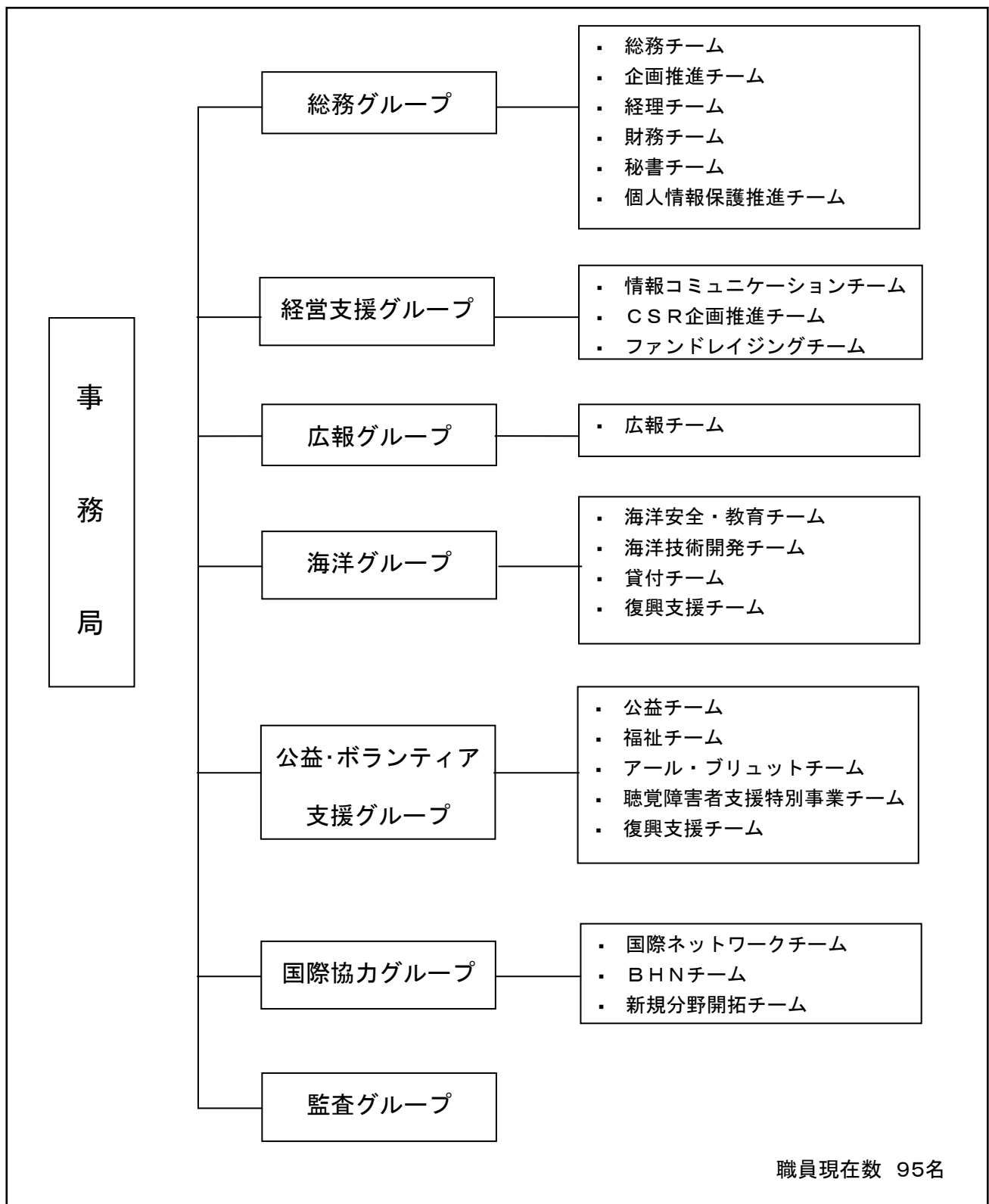

単位：円

No	事業名	実施団体名	事業費総額	助成金額
1	基盤整備	(公財) 関西交通経済研究センター	19,000,000円	19,000,000円
2	被災した船舶陸上電源供給施設の新設	気仙沼鉄工機械協同組合	35,800,000円	35,800,000円
3	排出規制海域設定による大気環境改善効果の算定事業	(財) シップ・アンド・オーシャン財団	33,969,894円	33,969,000円
4	外航海運からのCO2削減のためのコスト算定と比較事業	(財) シップ・アンド・オーシャン財団	23,694,552円	23,694,000円
5	"Made in Japan プレジャーボート" の新興国市場参入に関する調査	(財) 舟艇協会	8,223,753円	6,420,000円
6	東京MOUに隣接するPSC地域組織への専門家派遣	(公財) 東京エムオウユウ事務局	10,344,744円	8,275,000円
7	基盤整備	(公財) 東京エムオウユウ事務局	30,270,000円	30,270,000円
8	危険物の海上運送に関する調査研究	(一社) 日本海事検定協会	7,956,190円	6,364,000円
9	造船分野における技術者育成のための教科書編纂事業	(公社) 日本船舶海洋工学会	10,012,685円	8,000,000円
10	アジア船舶海洋工学会フォーラムの開催	(公社) 日本船舶海洋工学会	3,653,328円	2,600,000円
11	内航海運の省エネルギーに係る運用調査研究開発	(一社) 日本船舶機関士協会	13,556,367円	10,280,000円
12	船舶関係諸基準に関する調査研究	(一財) 日本船舶技術研究協会	186,051,331円	182,330,000円
13	国際海運におけるエネルギー効率化に向けた枠組み作り（フェーズ2）	(一財) 日本船舶技術研究協会	42,150,211円	42,150,000円
14	造船関連海外情報収集及び海外業務協力	(一財) 日本船舶技術研究協会	427,400,000円	427,400,000円
15	船舶関係工業標準化	(一財) 日本船舶技術研究協会	42,060,205円	33,600,000円
16	基盤整備	(一財) 日本船舶技術研究協会	181,170,000円	181,170,000円
17	船舶の電気装備に関する技術指導等の実施	(一社) 日本船舶電装協会	8,776,438円	7,021,000円
18	小型船舶等の電気装備工事ハンドブックの改訂	(一社) 日本船舶電装協会	1,245,221円	996,000円
19	基盤整備	(一社) 日本船舶電装協会	57,000,000円	57,000,000円
20	船用品等の法令研究及び情報提供	(社) 日本船舶品質管理協会	2,296,831円	1,800,000円
21	個人用捜索救助用ビーコン（PLB）の技術開発	(社) 日本船舶品質管理協会	56,200,000円	44,900,000円
22	昼間信号灯（携帯式）のLED化に関する技術開発	(社) 日本船舶品質管理協会	12,800,000円	10,200,000円
23	認定事業場の品質管理向上のための人材養成	(社) 日本船舶品質管理協会	14,372,648円	11,498,000円
24	基盤整備	(社) 日本船舶品質管理協会	50,390,000円	50,390,000円
25	国際海事展への参加	日本船舶輸出組合	50,542,396円	25,070,000円
26	安全管理者に対する危険排除のノウハウ等の伝承	(社) 日本造船協力事業者団体連合会	19,572,719円	15,658,000円
27	リスクアセスメント担当者研修の実施事業	(社) 日本造船協力事業者団体連合会	6,274,810円	5,019,000円
28	出張型災害疑似体験教育事業	(社) 日本造船協力事業者団体連合会	34,356,004円	27,484,000円
29	基盤整備	(社) 日本造船協力事業者団体連合会	59,900,000円	59,900,000円
30	震災による被災船舶・造船所復旧支援プログラムの策定	(社) 日本中小型造船工業会	6,350,096円	4,800,000円

単位：円

No	事業名	実施団体名	事業費総額	助成金額
31	進水式の一般公開等	(社) 日本中小型造船工業会	25,467,885円	25,000,000円
32	海外展示会への参加	(社) 日本中小型造船工業会	25,013,471円	15,000,000円
33	基盤整備	(社) 日本中小型造船工業会	62,500,000円	62,500,000円
34	船用機関整備士の資格検定等の開催	(一社) 日本船用機関整備協会	27,948,560円	22,358,000円
35	実技講習会の開催	(一社) 日本船用機関整備協会	3,441,366円	2,753,000円
36	中国における船用工業製品に係わる模倣品防止対策	(社) 日本船用工業会	5,154,326円	4,000,000円
37	複合材料による高効率低コスト型プロペラの技術開発	(社) 日本船用工業会	20,300,000円	16,200,000円
38	内航船ディーゼル主機関の排熱を利用した主機燃料油加熱システムに関する技術開発(実船試験)	(社) 日本船用工業会	26,000,000円	20,800,000円
39	環境負荷を大幅に低減する船用ガスエンジンの技術開発	(社) 日本船用工業会	64,100,000円	51,200,000円
40	次世代型小型高速操舵装置の技術開発	(社) 日本船用工業会	36,800,000円	29,400,000円
41	2サイクル大形機関搭載船ハイブリッド推進システムの技術開発	(社) 日本船用工業会	31,100,000円	24,800,000円
42	排熱回収型サイレンサに関する技術開発	(社) 日本船用工業会	35,500,000円	28,400,000円
43	船用工業の海外海事展への参加・広報	(社) 日本船用工業会	148,939,656円	89,363,000円
44	基盤整備	(社) 日本船用工業会	53,000,000円	53,000,000円
45	マリンエンジニアリング入門教育プログラムの構築	(公社) 日本マリンエンジニアリング学会	3,477,841円	2,700,000円
46	Shipリサイクルにおける切断技術の開発研究	室蘭工業大学	5,841,470円	4,600,000円
47	GoogleEarthと3次元海中マップを活用したサンゴ礁の監視システム構築	(特) 与論情報化グループe-0k	3,600,000円	2,880,000円
48	被災造船関連事業者への再生支援プロジェクト(石巻地区)	(株) 石巻地区造船及び造船関連事業協議会 代表幹事 及川電機株式会社	490,800,000円	490,800,000円
49	被災造船関連事業者への再生支援プロジェクト(いわき地区)	(株) いわき地区造船及び造船関連事業協議会 代表幹事 小名浜造船株式会社	60,759,154円	60,680,000円
50	東日本大震災による被災小型船舶の再生支援プロジェクト	岩手県漁業協同組合連合会	17,931,389円	17,931,000円
51	被災造船関連事業者への再生支援プロジェクト(大船渡地区)	(有) 大船渡地区造船及び造船関連事業協議会 代表幹事 有限会社 大船渡ドック	232,791,875円	232,300,000円
52	被災造船関連事業者への再生支援プロジェクト(気仙沼地区)	(株) 東北気仙沼地区造船及び造船関連事業協議会 代表 幹事 石川電装株式会社	478,300,000円	478,300,000円
53	被災造船関連事業者への再生支援プロジェクト	(社) 日本中小型造船工業会	16,528,660円	16,500,000円
54	被災造船関連事業者への再生支援プロジェクト(八戸地区)	(株) 八戸地区造船及び造船関連事業協議会 代表幹事 エムエス工業株式会社	71,400,000円	71,400,000円
55	東日本大震災による被災小型船舶の再生支援プロジェクト	宮城県漁業協同組合	22,740,000円	22,740,000円
	計 55 件 26 団体	金額合計	3,424,826,076円	3,218,663,000円

単位：円

No	事業名	実施団体名	事業費総額	助成金額
56	大規模海上災害対応体制の整備	(独法) 海上災害防止センター	94,500,000円	75,600,000円
57	海上防災訓練の充実強化	(独法) 海上災害防止センター	6,426,042円	5,140,000円
58	海上保安協力員の活動推進	(財) 海上保安協会	13,255,863円	10,604,000円
59	民間組織による海上保安の推進(海守)	(財) 海上保安協会	31,590,000円	31,590,000円
60	基盤整備	(財) 海上保安協会	29,000,000円	29,000,000円
61	海難審判扶助	(財) 海難審判協会	5,723,812円	4,579,000円
62	基盤整備	(財) 海難審判協会	32,400,000円	32,400,000円
63	小型船舶の安全確保	(社) 関西小型船安全協会	3,072,774円	3,072,000円
64	小型船舶の安全確保	(公社) 関東小型船安全協会	4,960,000円	3,960,000円
65	小型船舶の安全確保	(公社) 九州北部小型船安全協会	5,001,866円	5,000,000円
66	漁場油濁防除清掃	(財) 海と渚環境美化・油濁対策機構	128,964円	38,000円
67	小型船舶の安全確保	(社) 瀬戸内海小型船安全協会	5,970,000円	5,970,000円
68	小型船舶の安全確保	(公社) 中部小型船安全協会	4,492,225円	4,490,000円
69	海難救助訓練	(公社) 日本水難救済会	13,928,836円	11,143,000円
70	救助出動報奨	(公社) 日本水難救済会	20,810,005円	15,607,000円
71	基盤整備	(公社) 日本水難救済会	60,000,000円	60,000,000円
72	医療機器の整備	(社) 日本海員救済会	71,023,785円	31,960,000円
73	海難防止等情報誌の発行・配布	(公社) 日本海難防止協会	6,310,249円	4,400,000円
74	海事の国際的動向に関する調査研究(海上安全・海洋汚染防止)	(公社) 日本海難防止協会	10,600,000円	8,400,000円
75	漂着ごみの油化に関する広域社会実験事業 一宝の島プロジェクト・離島キャラバン隊の派遣	(公社) 日本海難防止協会	39,709,046円	31,767,000円
76	ASEAN地域におけるHNS事故対応体制の強化	(公社) 日本海難防止協会	13,326,976円	10,661,000円
77	海難多発海域(準幅輻海域)における安全対策の構築に関する調査研究	(公社) 日本海難防止協会	17,500,000円	14,000,000円
78	アジア海上保安機関長官級会合の開催	(公社) 日本海難防止協会	8,848,016円	8,848,000円
79	ミクロネシア3国の海上保安能力強化支援	(公社) 日本海難防止協会	342,400,000円	342,400,000円
80	海上安全に関する国際情報収集活動事業	(公社) 日本海難防止協会	139,443,827円	134,900,000円
81	基盤整備	(公社) 日本海難防止協会	117,540,000円	117,540,000円
82	マ・シ海峡航行援助施設基金への支援	(公社) 日本海難防止協会	93,100,000円	93,100,000円
83	ジュニアライフセービング教室の開催および指導者養成プログラムの開発等	(特) 日本ライフセービング協会	5,825,613円	4,660,000円
84	ライフセービング活動の基盤強化にかかる器材配備	(特) 日本ライフセービング協会	11,336,164円	9,068,000円
85	東日本大震災による被災小型船舶の再生支援プロジェクト	(社) 海洋水産システム協会	7,847,416円	7,847,000円

計 30 件
14 団体

金額合計

1,216,071,479円

1,117,744,000円

No	事業名	実施団体名	事業費総額	助成金額
86	水中文化遺産データベース作成と水中考古学の推進	(特) アジア水中考古学研究所	37,600,000円	37,600,000円
87	「海城陸域統合管理学」の設置(日本財団講座)	(学) 京都大学フィールド科学教育研究センター	29,881,796円	28,880,000円
88	東アジア海域における安全保障環境に関する研究事業	(財) シップ・アンド・オーシャン財団	10,250,337円	10,250,000円
89	海洋の総合管理に関する調査研究事業	(財) シップ・アンド・オーシャン財団	236,700,000円	236,700,000円
90	海洋教育普及の実現に向けた戦略的研究及び条件整備事業	(財) シップ・アンド・オーシャン財団	7,653,033円	7,653,000円
91	海洋環境に関する調査研究事業	(財) シップ・アンド・オーシャン財団	38,963,240円	38,643,000円
92	海洋関連分野における国際協力の推進事業	(財) シップ・アンド・オーシャン財団	179,360,000円	179,360,000円
93	大陸棚の延長に伴う課題の調査研究事業	(財) シップ・アンド・オーシャン財団	20,000,000円	20,000,000円
94	海洋国家日本を支える教育研究拠点の構築(日本財団講座)	東京大学	530,700,000円	530,700,000円
95	海洋の歴史的な資料等の保存及び公開	(一財) 日本水路協会	36,301,042円	36,301,000円
96	海図国際基準の情報収集と国際的な海図専門家の育成	(一財) 日本水路協会	28,240,253円	28,240,000円
97	水路分野の国際的動向に関する調査研究	(一財) 日本水路協会	7,931,556円	6,345,000円
98	基盤整備	(一財) 日本水路協会	13,590,000円	13,590,000円
99	安定かつ生態学的機能の高いサンゴ群集からなるサンゴ礁の修復技術の開発	(財) 熱帯海洋生態研究振興財団	14,614,004円	11,600,000円
100	地域学習を基盤とした「海の学習」の開発(日本財団海洋教育プログラム)	横浜国立大学	21,694,439円	21,694,000円
101	「統合的海洋管理プログラム」の設置(日本財団講座)	横浜国立大学	29,908,194円	28,680,000円
102	海を活かした教育に関する実践研究(日本財団海洋教育プログラム)	琉球大学	65,000,000円	65,000,000円
103	過去と未来をつなぐ天馬船プロジェクト	(特) アートNPOヒミング	7,208,667円	5,640,000円
104	海と船の企画展「青函連絡船のその後」	(特) あおもりみなとクラブ	5,052,870円	4,040,000円
105	まいづるRB 船のワークショップ『種は船in舞鶴』	(特) 赤煉瓦倶楽部舞鶴	10,270,408円	8,140,000円
106	海と船の企画展「日本三景 松島の海」	(特) NPOみなとしほがま	4,210,000円	3,360,000円
107	小笠原諸島におけるアオウミガメとザトウクジラの調査のための研究と人材育成	(特) エバーラスティング・ネイチャー	5,937,227円	4,720,000円
108	「海の安全と環境」出前授業・イベントの実施	(特) 気象キャスターネットワーク	4,739,565円	3,791,000円
109	学校給食を通じた漁港漁村の活性化	(財) 漁港漁場漁村技術研究所	9,894,121円	7,600,000円
110	大和ミュージアムとの連携による展示・収蔵資料等を活用した「呉の歴史」再発見事業	(特) 呉サポートセンター くれシェンド	4,012,750円	3,200,000円
111	海と船の企画展「風になった龍馬」VOL.3～時代は未来へ～勝海舟・ジョン万次郎・龍馬 同じ夢に結ばれて	(財) 高知県文化財団	16,710,714円	13,000,000円
112	スポーツ振興機関との連携(ウォータースポーツ団体)	(公財) 笹川スポーツ財団	12,881,959円	12,881,000円
113	「渚の交番」プロジェクトの推進(千葉県三番瀬)	(特) 三番瀬環境市民センター	8,023,969円	6,400,000円
114	海と船の企画展「日本列島 海女さん大集合」	(財) 東海水産科学協会 海の博物館	2,450,222円	1,790,000円

単位：円

No	事業名	実施団体名	事業費総額	助成金額
115	海と船の企画展「「すべては海から始まった ～A Living Fossil～」	(学) 東海大学海洋科学博物館	7,160,415円	5,640,000円
116	小学生等を対象とした海事施設等見学研修の実施	(一社) 東京都港湾振興協会	4,038,549円	3,230,000円
117	海事科学知識の普及啓蒙活動	(財) 日本海事科学振興財団	13,397,968円	13,397,000円
118	博物館の機能整備	(財) 日本海事科学振興財団	76,100,000円	76,100,000円
119	屋外展示資料の保存整備	(財) 日本海事科学振興財団	4,495,680円	4,495,000円
120	海と船の博物館ネットワーク活動	(財) 日本海事科学振興財団	72,200,000円	72,200,000円
121	基盤整備	(財) 日本海事科学振興財団	647,500,000円	647,500,000円
122	海事資料電子データ化の構築・公開	(公財) 日本海事広報協会	2,370,000円	1,890,000円
123	青少年の海事意識啓発	(公財) 日本海事広報協会	13,510,668円	10,808,000円
124	基盤整備	(公財) 日本海事広報協会	66,360,000円	66,360,000円
125	新たな海辺文化の創造を通じた地域コミュニティの再生	(特) 日本ビーチ文化振興協会	13,382,557円	10,500,000円
126	「渚の交番」プロジェクトの推進（静岡県御前崎市）	(特) 日本プロウインドサーファー協会	13,082,259円	10,440,000円
127	「渚の交番」プロジェクトの推進（千葉県九十九里浜）	(特) 日本プロライフガード協会	1,439,907円	1,151,000円
128	マリーナ等を活用した体験乗船学習の推進	(一社) 日本マリーナ・ビーチ協会	2,280,000円	1,820,000円
129	カンムリウミスズメの保護	(公財) 日本野鳥の会	7,885,833円	6,290,000円
130	「渚の交番」プロジェクトの推進（島根県浜田市）	(特) 浜田ライフセービングクラブ	11,931,712円	9,545,000円
131	海と船の企画展「横浜港と生糸貿易」	(公財) 帆船日本丸記念財団	7,200,000円	5,760,000円
132	海と船の企画展「憧れのクルーズ」	(公財) 帆船日本丸記念財団	8,159,301円	6,190,000円
133	“ひょうごいえしま”春・夏・秋 ファミリーヨット 体験学校事業	(公財) 兵庫県青少年本部	1,070,845円	850,000円
134	東京湾海水浴場復活プロジェクト	(特) ふるさと東京を考える実行委員会	7,087,104円	5,410,000円
135	水の事故をゼロにするための周知活動の実施	(公財) ブルーシー・アンド・グリーンランド財団	30,464,903円	30,441,000円
136	学校教育等と連携した水辺での体験プログラムの普及	(公財) ブルーシー・アンド・グリーンランド財団	3,985,307円	3,985,000円
137	海洋性レクリエーション指導員の養成	(公財) ブルーシー・アンド・グリーンランド財団	23,607,015円	23,600,000円
138	海洋体験学習の実施	(公財) ブルーシー・アンド・グリーンランド財団	107,754,646円	40,850,000円
139	B&G人材バンク	(公財) ブルーシー・アンド・グリーンランド財団	3,313,921円	3,300,000円
140	地域海洋センターおよび海洋クラブの施設整備	(公財) ブルーシー・アンド・グリーンランド財団	604,768,892円	601,580,000円
141	基盤整備	(公財) ブルーシー・アンド・グリーンランド財団	98,859,554円	92,400,000円
142	海と船の企画展「自由港市平戸」	(財) 松浦史料博物館	5,022,000円	3,970,000円
143	海と船の企画展「絵図にみる青森湊の景観」	(公財) みちのく北方漁船博物館財団	4,844,952円	3,850,000円
144	大学生を対象とした木造和船の製作技術体験	(公財) みちのく北方漁船博物館財団	2,735,720円	2,188,000円
145	「渚の交番」プロジェクトの推進（宮崎県青島）	(社) 宮崎市観光協会	23,800,000円	23,800,000円

単位：円

No	事業名	実施団体名	事業費総額	助成金額
146	「渚の交番」プロジェクトの推進（宮崎県青島）	（特）宮崎ライフセービングクラブ	5,640,000円	4,510,000円
147	水辺のルールづくりに向けた調査・研究	（一社）横浜水辺のまちづくり協議会	6,990,800円	5,590,000円
148	大学生を対象とする、シーカヤック体験を海洋の総合的理解促進のための授業として普及させるためのモデル事業	（一社）横浜水辺のまちづくり協議会	6,630,000円	5,304,000円
149	「青バイ隊」プロジェクトの推進（レスキュー技術向上）	（特）ウォーターリスクマネジメント協会	8,159,629円	6,527,000円
150	海を学ぶ体験型科学教育プログラムの開発及び普及体制の強化	（特）海の自然史研究所	7,672,673円	6,120,000円
151	基盤整備	（一財）運輸振興協会	39,800,000円	39,800,000円
152	海上保安に関する国際協力・連携分野での日米協調等の構築に関する調査	（財）運輸政策研究機構	38,404,716円	38,404,000円
153	地球温暖化を踏まえたASEANの長期交通行動計画に関する研究	（財）運輸政策研究機構	63,891,684円	63,891,000円
154	鉄道による低炭素社会の実現に向けた研究推進	（財）運輸政策研究機構	95,000,000円	95,000,000円
155	基盤整備	（財）運輸政策研究機構	484,880,000円	484,880,000円
156	地域再生に挑む起業家型人材の発掘・育成事業（地域イノベーター養成アカデミー）	（特）ETIC.	16,908,376円	13,526,000円
157	海の日記念チャリティコンサート-がん教育基金支援-	（社）大阪フィルハーモニー協会	4,345,977円	4,000,000円
158	海の文化と島の生活を基盤にした教育プログラムの開発	（特）おぢかアイランドツーリズム協会	6,945,333円	5,556,000円
159	基盤整備	（社）海外運輸協力協会	33,000,000円	33,000,000円
160	離島航路共通予備船の整備に関する調査研究	（財）九州運輸振興センター	4,771,707円	3,817,000円
161	九州圏における海運振興関連施設整備事業	（財）九州運輸振興センター	66,499,093円	59,447,000円
162	基盤整備	（財）九州運輸振興センター	21,430,000円	21,430,000円
163	海の日記念チャリティコンサート-子どもにやさしいまちづくりネットワーク支援-	（財）九州交響楽団	4,069,496円	4,000,000円
164	海・川の名人の「聞き書き」を通じた青少年の育成	（特）共存の森ネットワーク	7,534,723円	6,000,000円
165	国内旅客船バリアフリー化推進のための調査研究	（公財）交通エコロジー・モビリティ財団	7,587,478円	7,587,000円
166	旅客船における高齢者及び障害者等乗下船装置の開発	（公財）交通エコロジー・モビリティ財団	1,952,730円	1,952,000円
167	海上交通バリアフリー施設整備助成	（公財）交通エコロジー・モビリティ財団	110,000,000円	110,000,000円
168	海の日記念チャリティコンサート-高齢者のための北広島リハビリセンター支援-	（公財）札幌交響楽団	4,188,189円	4,000,000円
169	地域における課題解決と活性化のための、島内外をつなぐプラットフォームの構築	（特）しまの大学	20,487,052円	16,380,000円
170	海難救助等社会貢献者の表彰	（公財）社会貢献支援財団	57,042,521円	57,000,000円
171	基盤整備	（公財）社会貢献支援財団	20,700,000円	20,700,000円
172	海の日記念チャリティコンサート-がん教育基金支援-	（公財）東京フィルハーモニー交響楽団	4,000,000円	4,000,000円
173	「青バイ隊」プロジェクトの推進（ネットワーク構築）	（特）日本青バイ隊	3,809,159円	2,960,000円

単位：円

No	事業名	実施団体名	事業費総額	助成金額	
174	国際船舶の日本籍船化のための手続に関する調査研究	(社) 日本海事代理士会	3,472,215円	2,750,000円	
175	体感型実験装置群による巡回展の開催	(公財) 日本科学協会	17,041,274円	16,200,000円	
176	海洋・船舶科学研究助成	(公財) 日本科学協会	32,520,337円	32,520,000円	
177	基盤整備	(公財) 日本科学協会	58,200,000円	58,200,000円	
178	カヌーを活用した親水活動のための研修会の開催	(公社) 日本カヌー連盟	4,884,192円	3,907,000円	
179	セーリング体験を通じた親水活動の普及	(公財) 日本セーリング連盟	9,063,165円	7,250,000円	
180	戸畑海員会館の改修	(財) 日本船員厚生協会	32,400,000円	25,920,000円	
181	基盤整備	(財) 日本貿易関係手続簡易化協会	19,000,000円	19,000,000円	
182	基盤整備	(社) 日本モーターボート選手会	40,000,000円	40,000,000円	
183	「青バイ隊」プロジェクトの推進（機材配備）	(特) パーソナルウォータークラフト安全協会	7,391,566円	7,391,000円	
184	海の日記念チャリティコンサート-山形いのちの電話支援-	(公社) 山形交響楽協会	3,724,889円	3,500,000円	
185	さけ・ます生産施設等復旧支援事業（大槌川ふ化場復旧整備）	大槌町漁業協同組合	88,925,650円	19,760,000円	
186	イサダ漁再生支援事業	大船渡水産振興会	19,320,000円	19,320,000円	
187	東日本大震災による被災小型船舶の再生支援プロジェクト	(株) スズキマリン	24,381,766円	24,381,000円	
188	東日本大震災による被災小型船舶の再生支援プロジェクト	(株) トーハツ	12,523,590円	12,523,000円	
189	水産業を中心とした新しいコミュニティ創生のための番屋再生事業	(社) 日本定置漁業協会	9,940,000円	9,940,000円	
190	水産業を中心とした新しいコミュニティ創生のための番屋再生事業	宮古漁業協同組合	50,790,000円	50,790,000円	
191	東日本大震災による被災小型船舶の再生支援プロジェクト	(株) ヤマハ発動機	74,573,121円	74,573,000円	
192	東日本大震災による被災小型船舶の再生支援プロジェクト	(株) ヤンマー船用システム	11,912,864円	11,912,000円	
計 107 件 73 団体			金額合計	4,961,996,039円	4,730,556,000円

単位：円

No	事業名	実施団体名	事業費総額	助成金額
2587	海で遊ぶ、海に学ぶ、海に感謝する2011	(特) earthlysoul	2,980,000円	2,000,000円
2588	漂流物の観察や分類などによる物語の創作及び学習活動の実施～ものがたり海岸2011～	(特) アジア・フィルム・ネットワーク	2,317,623円	2,000,000円
2589	「渚の交番」プロジェクトの推進 (千葉県九十九里浜・いすみ市)	いすみ市観光協会	2,200,000円	1,980,000円
2590	パリシップ2011を通じた次世代の海事人材育成事業と海事産業の振興	今治市海事都市交流委員会	8,933,400円	1,890,000円
2591	いわきの海岸環境復元プロジェクト	いわき地域環境科学会	1,900,000円	1,700,000円
2592	海彦クラブ 子供の海フォーラム	ウーマンズフォーラム魚	4,000,000円	2,000,000円
2593	日南海岸における海洋環境保護活動及び「渚の交番」を活用した活動写真の展示	潮っ子ウミガメ隊	850,000円	760,000円
2594	発達障害児童の療育を目的とした水辺の環境学習プログラムの開発	(特) 海塾	2,170,000円	1,500,000円
2595	「地域連携型事業」による積丹町美しい海づくりプロジェクト(地域の海洋教育読本づくり)	海と漁の体験研究所	2,100,000円	1,890,000円
2596	親子で親しむ身近な海	海辺工房ひとで	750,270円	670,000円
2597	東シナ海ふるさと海づくりプロジェクト	(特) エコ・リンク・アソシエーション	2,500,000円	2,000,000円
2598	カヌーを利用した江田島の活性化	江田島カヌークラブ	2,130,000円	1,890,000円
2599	「海のまち鎌倉」プロジェクト	NPO地球の楽校	2,160,000円	1,940,000円
2600	海辺の環境教育プログラム	(特) OWS	1,932,820円	1,500,000円
2601	大分県における協働型のアカウミガメ保護と海の環境保全	(特) おおいた環境保全フォーラム	2,060,000円	1,760,000円
2602	「地域連携型事業」による積丹町美しい海づくりプロジェクト(海辺の安全管理体制の強化)	小樽ライフセービングクラブ	2,090,000円	1,880,000円
2603	釧路沖シャチ調査と海洋研究者やガイドを目指す若者の育成	Orca.org さかまた組	1,966,889円	1,750,000円
2604	北海道の漁業における安全のための自主改善活動のあり方の研究	海上労働安全衛生研究会	1,440,000円	1,150,000円
2605	海藻おしば教室に関する事業	海藻おしば協会		1,800,000円
2606	海と船の企画展「古代の海と生物の進化」	柿ピカリア会		2,000,000円
2607	海と船の企画展「青函連絡船と津軽海峡の旅」	(特) 語りつぐ青函連絡船の会	2,680,000円	2,000,000円
2608	「渚の交番」プロジェクトの推進(鎌倉)	鎌倉マリンスポーツ連盟	2,200,000円	1,980,000円
2609	海、湖をつなげよう「棕川レッジキャンプ」	環境レイカーズ	1,330,000円	1,180,000円
2610	マリエントちきゅうたんけんクラブ	企業組合かぶあがり	2,220,000円	1,990,000円
2611	九頭龍ドラゴンボート大会の開催	九頭龍ドラゴンボート協会	2,150,000円	1,000,000円
2612	「地域連携型事業」による積丹町美しい海づくりプロジェクト(観光資産の活用)	現代版北前船プロジェクト実行委員会	2,200,000円	1,980,000円
2613	美しいやまがたの海プラットフォーム・スポーツごみ拾いin庄内大会	(特) 公益のふるさと創り鶴岡	1,000,000円	900,000円
2614	造船所及び海上コンテナヤードの小中学生を対象とした見学会の実施	故郷の海を愛する会	1,497,526円	1,300,000円

単位：円

No	事業名	実施団体名	事業費総額	助成金額
2615	わかやま海の学校プロジェクト2011 ～海をテーマとした授業プログラムの開発・普及活動～	(特) 子ども教育支援	1,640,000円	1,470,000円
2616	がたモニ 江戸前干潟モニタリングによる市民参加型・持続可能な保全活動の構築	(特) 生態工房	2,220,000円	1,990,000円
2617	干潟保全・河川環境保全のための日韓青少年研修プログラム	(特) 全国水環境交流会	1,800,000円	1,550,000円
2618	徳島吉野川沿岸域における自然観察会及び和船体験等の実施	とくしま自然観察の会	1,510,000円	1,300,000円
2619	海と船の企画展「海を見つめて」	(特) 中村征夫フォトギャラリーブルーホール	2,250,000円	2,000,000円
2620	干潟の市民調査と人材育成	(特) 日本国際湿地保全連合	2,300,000円	2,000,000円
2621	北海道十勝地方における海獣、海鳥、海岸漂着物に関する調査と普及活動	漂着アザラシの会	1,850,000円	1,350,000円
2622	御前崎市「渚の交番」と連携した定期的漂着ゴミの回収事業	ビューティフル ビーチ FOR アクショングループ	430,000円	380,000円
2623	「地域連携型事業」による積丹町美しい海づくりプロジェクト(海洋体験教室の開催)	ほっかいどう海の学校	2,160,000円	1,940,000円
2624	友ヶ島海岸の清掃体験とリサイクル工作	冒険あそび倉庫	750,000円	670,000円
2625	北海道神恵内を中心とした海洋体験教室の開催等	(特) 冒険クラブ	2,165,780円	2,000,000円
2626	親子で楽しむ磯遊び・スノーケリング教室とスタッフ養成研修の開催	MaMas & Takos	649,074円	600,000円
2627	きれいな海で遊び隊プロジェクト	(特) 水と緑の環境ネットワークの会	2,440,000円	2,000,000円
2628	「渚の交番」を活用した海の環境学習活動	(特) 宮崎くじら研究会		810,000円
2629	サンゴ養殖体験学習の実施	八重山漁協観賞魚部会サンゴ養殖研究班	2,160,000円	1,900,000円
2630	三宅島&御蔵島 親子黒潮海洋体験	野外教育事業所ワンパク大学	1,154,401円	1,030,000円
2631	三谷地区における「三谷漁港」という社会資源の有効活用と人材育成	(特) 楽笑	1,513,790円	1,200,000円
2632	新居町大倉戸海岸における海岸美化活動	A・L・B・S (新居ローカルビーチセイバー)	1,350,000円	1,210,000円
2633	「青パイ隊」プロジェクトの推進(神奈川県鶴沼海岸)	サーフ90藤沢ライフセービングクラブ	2,440,000円	2,000,000円
2634	和歌浦湾沿岸海域の藻場造成事業	(特) 和歌浦湾海業	1,900,000円	1,710,000円
2635	CASE4 串本海域学生環境サミット	(特) 日本エコロジスト支援協会	3,600,000円	2,000,000円
2636	水産業再生のためのフォークリフト支援	牡鹿漁業協同組合	16,128,000円	8,060,000円
2637	水産業再生のためのフォークリフト支援	宮城県漁業協同組合 石巻市東部支所	49,350,000円	24,670,000円
2638	水産業再生のためのフォークリフト支援	宮城県漁業協同組合 表浜支所	115,185,000円	57,590,000円
	計 52 件 52 団体	金額合計	276,704,573円	167,820,000円

単位：円

No	事業名	実施団体名	事業費総額	助成金額
193	世界の観光統計の収集・分析及び情報提供	(財) アジア太平洋観光交流センター	1,800,000円	1,400,000円
194	地域伝統芸能全国フェスティバルあおもりの開催	(財) 地域伝統芸能活用センター	23,007,627円	11,503,000円
195	総合観光調査の実施	(社) 日本観光振興協会	12,403,525円	9,000,000円
196	基盤整備	(社) 日本観光振興協会	15,300,000円	15,300,000円
	計 4 件			
	3 団体			
		金額合計	52,511,152円	37,203,000円

単位：円

No	事業名	実施団体名	事業費総額	助成金額
197	スポーツ振興のための研究調査	(公財) 笹川スポーツ財団	196,095,568円	196,095,000円
198	基盤整備	(公財) 笹川スポーツ財団	48,580,000円	48,580,000円
199	スポーツ振興機関との連携	(公財) 笹川スポーツ財団	82,626,040円	82,626,000円
200	剣道の普及振興	(財) 全日本剣道道場連盟	42,566,244円	40,280,000円
201	基盤整備	(財) 全日本剣道道場連盟	17,600,000円	17,600,000円
202	なぎなたの普及振興	(財) 全日本なぎなた連盟	6,768,286円	4,750,000円
203	ゲートボールの振興	(公財) 日本ゲートボール連合	47,722,987円	44,170,000円
204	ゲートボール普及活動の推進	(公財) 日本ゲートボール連合	58,383,065円	57,980,000円
205	相撲の普及振興	(財) 日本相撲連盟	7,421,245円	5,320,000円
	計 9 件 5 団体		金額合計 507,763,435円	497,401,000円

単位：円

No	事業名	実施団体名	事業費総額	助成金額
206	親学講演会等の開催	(特) 沖縄の教育を考える会	754,919円	603,000円
207	「人は一人では生きられない」講演会の開催	(財) 小野田自然塾	5,000,000円	5,000,000円
208	親学講座等の開催	(特) 親学会	869,032円	695,000円
209	「親学～親が変われば子どもも変わる～」の拠点整備	(一財) 親学推進協会	26,289,077円	26,190,000円
210	ゴヤの「妄」から人間の内面を学ぶ中学生のためのワークショップ開催	(公財) 芸術文化振興会	648,861円	510,000円
211	新宿-青梅43kmかち歩き大会	(社) 青少年交友協会	7,306,095円	3,653,000円
212	高校生の育成環境改善のための継続的実態調査	(社) 全国高等学校PTA連合会	2,947,807円	2,358,000円
213	「てらこや」を活用したお寺合宿の実施	(特) 全国てらこやネットワーク	1,081,191円	560,000円
214	離島の小中学校における芸術・芸能公演とワークショップの開催	(一財) 西日本文化協会	2,791,908円	2,233,000円
215	全国学校給食甲子園の開催	(特) 21世紀構想研究会	8,400,227円	6,720,000円
216	「親学を考える～子守唄から親守唄まで～」	(特) 日本子守唄協会	1,707,515円	1,000,000円
217	マーチングバンド・バトントワーリングアジア大会2011の開催	(一社) 日本マーチングバンド・バトントワーリング協会	5,275,376円	4,220,000円
218	過疎地の小規模小学校を対象とした劇団の巡演	(特) ブナの木	3,326,000円	997,000円
219	親子ふれあいプログラムの開催と地域指導者の養成	(公財) ブルーシー・アンド・グリーンランド財団	3,145,573円	3,145,000円
220	体感型実験装置群による巡回展の開催	(公財) 日本科学協会	12,700,000円	12,700,000円
221	科学振興のための研究助成と研究交流	(公財) 日本科学協会	186,429,313円	186,429,000円
222	基盤整備	(公財) 日本科学協会	58,200,000円	58,200,000円
223	教育・研究図書有効活用プロジェクトの実施	(公財) 日本科学協会	119,436,364円	84,300,000円
224	江戸系あやつり人形公演を通じた地域コミュニティづくりの実施	(公財) 江戸系あやつり人形 結城座	2,800,918円	2,220,000円
225	人材バンクによる伝統文化出前講座の実施	(公社) 岡山県文化連盟	3,118,284円	1,760,000円
226	鎌倉能舞台こどもワークショップの開催	(公財) 鎌倉能舞台	3,802,865円	2,800,000円
227	小中高等学校における大正琴伝承教育の実施	(社) 大正琴協会	5,786,628円	4,320,000円
228	日本音楽集団との協働による小学校邦楽普及プログラム	(特) トリトン・アーツ・ネットワーク	1,302,986円	1,000,000円
229	吟剣詩舞普及振興のための講習会の開催	(財) 日本吟剣詩舞振興会	6,703,376円	5,070,000円
230	吟剣詩舞普及振興のためのコンクールの開催	(財) 日本吟剣詩舞振興会	10,449,731円	8,359,000円
231	日本太鼓文化の振興	(公財) 日本太鼓財団	41,975,285円	37,777,000円
232	日本太鼓の育成	(公財) 日本太鼓財団	7,000,000円	7,000,000円
233	基盤整備	(公財) 日本太鼓財団	90,000,000円	90,000,000円
234	海外における日本太鼓文化の振興	(公財) 日本太鼓財団	13,000,000円	13,000,000円
235	新作日本刀・刀職技術コンクールの開催	(公財) 日本刀文化振興協会	6,038,032円	4,830,000円

単位：円

No	事業名	実施団体名	事業費総額	助成金額
236	地方における演奏会の開催	(公財) 日本音楽財団	7,578,622円	7,578,000円
237	N響との協働によるチャリティコンサートの開催	(公財) 日本音楽財団	15,569,007円	15,569,000円
238	音楽文化の振興	(公財) 日本音楽財団	12,241,741円	12,241,000円
239	音楽国際交流	(公財) 日本音楽財団	85,000,000円	85,000,000円
240	基盤整備	(公財) 日本音楽財団	108,000,000円	108,000,000円
241	小学校における通年音楽教育プログラムの実施	(公財) 日本交響楽振興財団	8,096,161円	6,000,000円
242	第7回大阪国際室内楽コンクール&フェスタの開催	(財) 日本室内楽振興財団	12,928,275円	10,000,000円
	計 37 件 26 団体	金額合計	887,701,169円	822,037,000円

単位：円

No	事業名	実施団体名	事業費総額	助成金額
243	ホームホスピスの整備/店舗改修	(特) えにし	10,480,000円	8,380,000円
244	訪問看護認定看護師養成事業	大分県立看護科学大学	8,654,000円	4,500,000円
245	緩和ケア認定看護師養成事業	香川大学	4,834,975円	2,100,000円
246	緩和ケア認定看護師養成事業	(公社) 神奈川県看護協会	30,061,956円	13,500,000円
247	緩和ケア認定看護師養成事業	(学) 久留米大学	21,527,263円	11,000,000円
248	緩和ケア認定看護師養成事業	埼玉県立大学	6,000,000円	6,000,000円
249	ホスピス緩和ケア啓発支援推進事業	(公財) 笹川記念保健協力財団	136,000,000円	121,800,000円
250	緩和ケア認定看護師養成事業	静岡県立静岡がんセンター	3,900,000円	3,900,000円
251	昭和大学「いのちの講座」の実施	(学) 昭和大学	530,000円	530,000円
252	寄附講座「緩和医療講座」の実施	(学) 自治医科大学	33,000,000円	33,000,000円
253	訪問看護認定看護師養成事業	(学) 聖路加看護学園 聖路加看護大学	4,800,000円	4,800,000円
254	訪問看護ステーション管理者養成研修及びフォローアップ研修会の開催	(社) 全国訪問看護事業協会	4,623,202円	1,840,000円
255	キャンプ型小児ホスピス施設の整備	(公財) そらぶちキッズキャンプ	37,160,000円	37,160,000円
256	領域横断的エンド・オブ・ライフケア看護学の構築	千葉大学	30,035,617円	30,000,000円
257	医療ソーシャルワーカーの養成等に関する事業	(公社) 日本医療社会福祉協会	1,964,271円	1,540,000円
258	緩和ケア認定看護師等養成事業及び緩和ケアナース養成研修会	(公社) 日本看護協会	11,255,437円	10,100,000円
259	在宅での看取りのケアセミナー	(公財) 日本訪問看護財団	5,790,325円	4,620,000円
260	訪問看護認定看護師フォローアップ研修	(公財) 日本訪問看護財団	701,432円	310,000円
261	訪問看護認定看護師養成事業	(公財) 日本訪問看護財団	9,325,556円	9,325,000円
262	訪問看護認定看護師アドバイザー派遣事業	(公財) 日本訪問看護財団	3,800,000円	3,800,000円
263	訪問看護認定看護師養成事業	(公社) 兵庫県看護協会	7,200,000円	7,200,000円
264	緩和ケア認定看護師養成事業	広島大学	18,598,503円	9,000,000円
265	緩和ケア認定看護師養成事業	(学) 北海道医療大学認定看護師研修センター	14,961,263円	7,000,000円
266	緩和ケア認定看護師フォローアップ研修	(学) 北海道医療大学認定看護師研修センター	950,829円	760,000円
267	緩和ケア認定看護師養成事業	山梨県立大学看護実践開発研究センター	6,147,955円	6,100,000円
268	ハンセン病啓発活動	(公財) 笹川記念保健協力財団	71,335,877円	71,335,000円
269	ハンセン病患者・回復者・家族の自立支援	(公財) 笹川記念保健協力財団	81,407,265円	81,407,000円
270	基盤整備	(公財) 笹川記念保健協力財団	33,600,000円	33,600,000円
271	地域子育て支援拠点の改装	(福) 愛嶺福祉会	3,961,650円	1,000,000円
272	妊産婦相談カウンセラーの養成	(特) 円ブリオ基金センター	906,121円	520,000円

単位：円

No	事業名	実施団体名	事業費総額	助成金額
273	学童保育施設の改装	(特) きららの森	1,025,000円	800,000円
274	大学生と児童養護施設職員を対象とした連続講座の開催	(特) こどもサポートネットあいち	2,450,360円	1,960,000円
275	屋外型共同保育所の運営	(特) 子どもへのまなざし	7,711,826円	2,000,000円
276	里親研修会の開催等	(財) 全国里親会	6,302,476円	4,800,000円
277	ファミリーホームの整備/民家改修	(一社) ディアコニア	3,195,000円	3,000,000円
278	里親家庭ファミリーサポート事業の実施	(特) パディチーム	1,280,892円	1,000,000円
279	老人デイサービスセンターの整備/店舗改修	(特) あすか	9,640,000円	7,710,000円
280	老人デイサービスセンター等の改装	(特) あずみ野の風	325,500円	250,000円
281	老人デイサービスセンターの改装	(福) 飯網町社会福祉協議会	477,750円	382,000円
282	老人デイサービスセンターの改装	(福) 飯網町社会福祉協議会	959,000円	767,000円
283	認知症対応型通所介護施設の整備/民家改修	(特) 石見の家	13,744,750円	8,370,000円
284	老人デイサービスセンターの改装	(特) おとしよりの一日住宅緑がわ	985,000円	788,000円
285	老人デイサービスセンターの整備/病院改修	(特) 海祐会	15,330,000円	8,460,000円
286	老人デイサービスセンターの整備/民家改修	(福) 協同の苑	9,723,000円	5,810,000円
287	小規模多機能型居宅介護事業所の整備/寄宿舎改修	(特) ケア・サポート	23,490,000円	10,000,000円
288	老人デイサービスセンターの整備/会社事務所改修	(一社) kouji	8,242,500円	3,070,000円
289	老人デイサービスセンターの整備/民家改修	(福) 広文会	9,187,500円	6,540,000円
290	老人デイサービスセンターの整備/民家改修	(特) サポートハウスひとみ	8,682,000円	6,945,000円
291	老人デイサービスセンターの整備/会社事務所改修	(福) サン・ビジョン	11,000,000円	6,400,000円
292	老人デイサービスセンターの改装	(福) 高槻ライフケア協会	2,090,000円	1,000,000円
293	コミュニティカフェの運営モデルの構築及びネットワーク化事業	(公社) 長寿社会文化協会	3,355,232円	2,660,000円
294	特別養護老人ホームの機器整備	(福) 直心会	1,010,500円	750,000円
295	老人デイサービスセンターの改装	(特) 津江の会	1,463,120円	1,000,000円
296	老人デイサービスセンターの整備/店舗改修	(特) アイムウェルネス	16,464,000円	10,000,000円
297	老人デイサービスセンターの整備/幼稚園改修	(特) いやし処ほのぼの	15,500,000円	10,000,000円
298	老人デイサービスセンターの整備/店舗改修	(福) 佰和会	9,625,250円	5,610,000円
299	老人デイサービスセンターの改装	(特) ひばり	1,414,421円	1,000,000円
300	認知症高齢者グループホームの改装	(特) ふきんと	1,396,500円	1,000,000円
301	老人デイサービスセンターの整備/民家改修	(特) 福祉ワーキンググループ大野	9,881,550円	4,560,000円
302	老人デイサービスセンターの改装	(特) ゆめしずく	4,100,000円	1,000,000円
303	小規模多機能型居宅介護事業所の改装	(福) 吉田福祉会	2,172,450円	1,000,000円

単位：円

No	事業名	実施団体名	事業費総額	助成金額
304	老人デイサービスセンターの整備/診療所改修	(一社) 米内地域支援プラザ	9,950,000円	7,960,000円
305	老人デイサービスセンターの改装	(特) ワーカーズ・ぼっけ	1,533,000円	1,000,000円
306	障害者支援施設(就労支援A、就労継続B、生活介護)の機器整備	(福) 愛光園	8,610,000円	4,720,000円
307	障害者支援施設(就労継続B、就労移行)の機器整備	(特) アゲイン	6,720,000円	5,000,000円
308	障害者支援施設(就労継続B)の機器整備	(特) あさひ会	656,250円	520,000円
309	障害者支援施設(生活介護、日中一時支援)の整備/店舗改修	(特) アフタースクール運営会	15,927,870円	10,000,000円
310	障害者支援施設(就労継続B)の機器整備	(福) ウイズ福祉会	6,004,005円	4,460,000円
311	障害者支援施設(就労移行)の機器整備	(特) エヌフィット	820,000円	650,000円
312	視覚障害の親のための子育て支援セミナーの実施等	(福) 桜雲会	2,143,937円	1,715,000円
313	障害者支援施設(就労移行)の機器整備	(福) かがわ総合リハビリテーション事業団	4,095,000円	2,680,000円
314	障害者支援施設(就労継続A)の機器整備	(福) 環友会	3,129,000円	2,480,000円
315	障害者支援施設(就労継続B)の機器整備	(福) 北九州身体障害者福祉事業協会	3,045,000円	2,436,000円
316	障害者支援施設(就労移行、生活介護)の整備/保育所改修	(福) 京都聴覚言語障害者福祉協会	19,135,350円	15,000,000円
317	障害者ケアホーム等の整備/アパート改修	(福) キリスト者奉仕会	7,148,900円	5,640,000円
318	食道発声遠隔地巡回研修会	(公社) 銀鈴会	2,267,940円	1,814,000円
319	障害者支援施設(就労移行、自立訓練)の機器整備	(福) クビド・フェア	6,195,000円	4,880,000円
320	障害者支援施設(就労継続B、生活介護)の機器整備	(福) 更葉園	5,407,500円	4,030,000円
321	点字プリンタ等の整備	(社) 埼玉県視力障害者福祉協会	1,261,050円	660,000円
322	障害者支援施設(就労継続B、就労移行)の機器整備	(特) 輝々	2,625,000円	1,980,000円
323	障害者支援施設(就労継続B)の機器整備	(福) あかね	1,837,500円	1,320,000円
324	点字プリンタの整備	(福) 鳥取県ライトハウス	3,840,375円	2,760,000円
325	障害者支援施設(就労継続A・B、生活介護)の機器整備	(福) 白百合福祉会	2,480,000円	1,780,000円
326	障害者支援施設(就労継続A、就労移行)の機器整備	(特) 心里	1,785,000円	1,280,000円
327	障害者グループホームの改装	(福) すぎのこ会	1,522,500円	990,000円
328	障害者支援施設(就労継続B)の機器整備	(福) 聖風会	3,170,000円	2,530,000円
329	盲導犬歩行指導員等講座用DVD製作	(特) 全国盲導犬施設連合会	1,250,000円	1,000,000円
330	手話言語法(仮称)制定推進事業	(財) 全日本聾唖連盟	9,900,000円	7,920,000円
331	障害者支援施設(就労継続B)の機器整備	(福) 筑穂福祉会	6,255,900円	4,500,000円
332	重症心身障害児施設の機器整備	(福) 天童会	6,321,000円	4,540,000円
333	障害者支援施設(就労移行、就労継続A)の整備/店舗改修	(特) トータルケアセンター	8,270,311円	6,730,000円
334	障害者支援施設(就労継続B)の機器整備	(社) 東京都盲人福祉協会	1,155,000円	820,000円

単位：円

No	事業名	実施団体名	事業費総額	助成金額
335	障害者支援施設(生活介護)の機器整備	(福) 同愛会	1,460,025円	1,160,000円
336	障害者地域活動支援センターの整備/市施設改修	(福) 同仁会	13,860,000円	9,120,000円
337	障害者支援施設(就労継続B)の機器整備	(福) 名古屋ライトハウス	7,996,000円	5,000,000円
338	障害者支援施設(日中一時支援)の改装	(特) なゆた	1,155,000円	924,000円
339	献眼登録者及び家族に対するフォローアップ事業	(公財) 日本アイバンク協会	4,051,161円	2,000,000円
340	筋ジストロフィー児・者の自立支援事業	(社) 日本筋ジストロフィー協会	8,008,577円	6,000,000円
341	聴覚障害者大学教育支援プロジェクト	(学) 日本社会事業大学	19,356,521円	18,660,000円
342	視覚障害者情報提供施設(点字出版所)の機器整備	(福) 日本盲人会連合	7,570,500円	5,000,000円
343	障害者地域活動支援センター等の整備/民家改修	(特) ヒューマンネットワーク ピア	39,700,500円	10,000,000円
344	障害者支援施設(就労継続A)の機器整備	(福) 兵庫県社会福祉事業団	2,007,600円	1,606,000円
345	バイリンガルろう教育の研究事業	(特) 北海道バイリンガルろう教育を推進する会 HBE D	3,800,000円	3,040,000円
346	地域を支えるインフォーマルサービスの可能性についての調査研究事業	(特) ホップ障害者地域生活支援センター	1,758,056円	1,406,000円
347	バイリンガル・バイカルチュラルろう教育の実践研究	(学) 明晴学園	5,955,887円	3,760,000円
348	バリアフリー映画の制作のためのソフトウェアの開発	(特) メディア・アクセス・サポートセンター	1,534,920円	1,227,000円
349	障害者支援施設(就労継続B)の整備/民家改修	(特) 夢工房	9,100,000円	5,900,000円
350	障害者支援施設(就労継続B)の改装	(特) 四ツ葉の会	1,393,050円	1,000,000円
351	障害者支援施設(生活介護)の整備/店舗改修	(特) 療育ねっとわーく川崎	12,079,135円	3,970,000円
352	共同住宅方式による障がい者の暮らしの場づくりについての実践調査	(特) わーかーびいー	4,980,000円	3,980,000円
353	児童デイサービスセンターの改装	(特) 合	267,750円	214,000円
354	障害者支援施設(就労継続B、生活介護)の機器整備	(福) 愛光園	8,132,250円	5,000,000円
355	障害者雇用施設の機器整備	(福) 愛泉会	4,981,200円	3,580,000円
356	障害者支援施設(就労継続B、生活介護)の改装	(福) あいプロジェクト	1,260,000円	1,000,000円
357	障害者支援施設(就労継続B)の機器整備	(特) アウロラ	408,000円	326,000円
358	障害者支援施設(就労継続B、就労移行、生活介護、自立訓練)の機器整備	(福) 青森県すこやか福祉事業団	6,180,000円	4,460,000円
359	障害者支援施設(就労継続B)の機器整備	(特) 赤目の里山を育てる会	3,994,935円	3,195,000円
360	障害者支援施設(就労継続B)の機器整備	(福) 朝来市社会福祉協議会	3,872,085円	2,780,000円
361	障害者支援施設(生活介護)の機器整備	(福) あさひ会	9,397,500円	5,000,000円
362	障害者支援施設(就労継続B)の機器整備	(特) あゆみ作業所	438,100円	340,000円
363	障害者支援施設(就労継続B)の機器整備	(福) あゆみの会	1,291,500円	1,033,000円

単位：円

No	事業名	実施団体名	事業費総額	助成金額
364	障害者支援施設(生活介護)の整備/クラブハウス改修	(福)安房広域福祉会	14,660,000円	10,000,000円
365	障害者支援施設(就労継続B)の機器整備	(福)淡路島福祉会	6,000,000円	4,500,000円
366	障害者支援施設(就労継続B、自立訓練、就労移行)の機器整備	(福)淡路島福祉会	5,696,250円	4,320,000円
367	障害者支援施設(就労移行、就労継続B、生活介護)の機器整備	(福)アンサンブル会	5,384,400円	3,590,000円
368	障害者ケアホームの整備/寄宿舎改修	(福)胆沢コスモス会	10,395,000円	7,880,000円
369	障害者支援施設(生活介護、就労移行、就労継続B)の機器整備	(福)射水福祉会	6,090,000円	4,570,000円
370	障害者支援施設(就労継続B)の機器整備	(福)いずみ	6,500,000円	5,000,000円
371	障害者支援施設(就労継続B)の機器整備等	(福)一支会	2,877,000円	2,180,000円
372	障害者地域活動支援センターの整備/店舗改修	(福)一支会	3,700,000円	2,540,000円
373	障害者支援施設(就労継続B)の機器整備	(特)五和ささえ愛カンナの会	3,213,000円	2,540,000円
374	障害者支援施設(就労移行、就労継続B、生活介護)の機器整備	(福)稲城市社会福祉協議会	822,360円	640,000円
375	障害者支援施設(就労継続B)の機器整備	(福)入間東部福祉会	910,350円	690,000円
376	障害者支援施設(就労支援B、就労移行)の機器整備	(福)入間東部むさしの作業所	1,833,600円	1,320,000円
377	障害者支援施設(就労移行、就労継続B、生活介護)の機器整備	(福)以和貴会	3,990,000円	3,192,000円
378	障害者支援施設(就労移行、就労継続B)の機器整備	(福)岩見沢光明舎	9,166,500円	5,000,000円
379	障害者支援施設(就労移行、就労継続B)の機器整備	(福)印旛福祉会	6,069,000円	4,400,000円
380	障害者支援施設(就労継続B、就労移行)の機器整備	(特)WELnetさんだ	5,290,000円	4,230,000円
381	障害者支援施設(就労継続B)の機器整備	(福)宇治東福祉会	1,215,205円	950,000円
382	障害者グループホームの整備/民家改修	(特)NPO法人地域生活サポート倶楽部とむ	15,750,000円	6,540,000円
383	障害者支援施設(就労継続B)の機器整備	(福)愛媛県社会福祉事業団	5,616,376円	4,493,000円
384	障害者支援施設(就労継続A・B)の機器整備	(特)ENDEAVOR JAPAN	6,216,000円	4,470,000円
385	障害者支援施設(就労継続A)の機器整備	(福)大分県社会福祉事業団	7,140,000円	5,000,000円
386	障害者支援施設(就労継続B)の整備/店舗改修	(福)大阪府肢体不自由者協会	13,197,500円	6,640,000円
387	障害者支援施設(就労継続B、生活介護、自立訓練)の機器整備	(福)邑智福祉振興会	1,824,900円	1,360,000円
388	障害者ケアホームの整備/民家改修	(福)男鹿更生会	10,220,000円	4,280,000円
389	障害者ケアホームの整備/民家改修	(福)落穂会	14,457,500円	9,760,000円
390	障害者支援施設(就労継続B)の機器整備	(福)尾道さつき会	5,939,325円	4,270,000円
391	障害者支援施設(就労継続B)の機器整備	(特)オホーツクスポーツクラブ	3,575,000円	2,800,000円
392	障害児デイサービスセンターの整備/民家改修	(特)オレンジ	8,287,100円	5,470,000円
393	障害者支援施設(就労継続B等)の整備/倉庫改修	(特)かがやき	15,490,000円	12,390,000円
394	障害者支援施設(就労継続B、就労移行)の機器整備	(特)輝くピアホーム	3,073,350円	2,200,000円

単位：円

No	事業名	実施団体名	事業費総額	助成金額
395	障害者支援施設(就労継続B)の機器整備	(福) 柿木村福祉会	2,730,000円	2,184,000円
396	障害者支援施設(就労継続B)の機器整備	(福) かささぎ福祉会	2,100,000円	1,430,000円
397	障害者支援施設(就労移行)の整備/JR駅構内店舗改修	(福) カリヨン	11,391,450円	8,720,000円
398	障害者支援施設(自立訓練)の改装	(特) 学習障害児・者の教育と自立の保障をすすめる会	1,050,000円	800,000円
399	障害者支援施設(就労継続B)の機器整備	(福) 絆の会	5,046,300円	3,920,000円
400	障害者地域活動支援センターの改装	(福) 北方町社会福祉協議会	1,155,000円	924,000円
401	障害者ケアホームの整備/民家改修	(福) 北九州市手をつなぐ育成会	13,297,400円	4,990,000円
402	障害者支援施設(日中一時支援)の整備/民家改修	(特) キッズアカデミーせき園	7,940,000円	3,000,000円
403	障害者支援施設(就労継続B、就労移行)の機器整備	(福) 共生の丘	4,473,000円	3,520,000円
404	障害者支援施設(就労継続A)の機器整備	(福) 共生福祉会大樹	6,688,500円	5,000,000円
405	障害者支援施設(就労継続B)の機器整備	(特) 京都西陣会	2,869,775円	1,880,000円
406	障害者支援施設(就労継続B)の改修/事務所改修	(特) きらら女川	7,959,000円	4,960,000円
407	障害者支援施設(就労継続A・B)の機器整備	(福) キリスト者奉仕会	3,906,000円	2,840,000円
408	障害者支援施設(就労継続B、就労移行)の整備/民家改修	(福) 熊本県手をつなぐ育成会	6,877,500円	5,390,000円
409	障害者支援施設(就労継続B)の機器整備	(福) クムレ	644,700円	515,000円
410	障害者支援施設(就労継続A・就労移行)の機器整備	(福) くりのみ福祉会	4,967,130円	3,650,000円
411	障害者グループホームの整備/郵便局改修	(福) 栗山ゆりの会	12,642,000円	5,670,000円
412	障害者支援施設(就労継続B)の機器整備	(福) 黒松内つくし園	5,197,500円	3,770,000円
413	障害者支援施設(就労継続B)の機器整備	(福) 敬愛会	871,500円	620,000円
414	障害者支援施設(生活介護、自立訓練、就労移行、就労継続B)の機器整備	(福) 慶信会	3,941,072円	2,870,000円
415	障害者支援施設(生活介護)の機器整備	(福) 恵和	4,016,250円	3,210,000円
416	障害者支援施設(就労継続B)の機器整備	(福) 県央福祉会	2,142,000円	1,713,000円
417	障害者支援施設(就労継続A)の整備/幼稚園改修	(福) 健誠会	44,563,000円	15,000,000円
418	障害者グループホーム等の整備/民家改修	(福) 健誠会	10,275,000円	5,910,000円
419	障害者グループホームの整備/民家改修	(福) 健誠会	4,616,300円	3,420,000円
420	児童デイサービスセンターの改修/事務所改修	(福) げんき	1,230,000円	980,000円
421	障害者支援施設(就労継続B、就労移行)の機器整備	(福) こうち福祉会	6,552,000円	5,000,000円
422	障害者支援施設(就労継続B、自立訓練)の機器整備	(福) 光風会	1,174,950円	930,000円
423	障害者支援施設(就労移行、就労継続A)の機器整備	(特) 神戸障害者自立支援福祉協会	6,304,066円	5,000,000円
424	障害者支援施設(就労移行、就労継続B)の機器整備	(一社) 光優会	5,900,000円	4,720,000円

No	事業名	実施団体名	事業費総額	助成金額
425	障害者地域活動支援センターの改装	(福) 光陽会	2,254,000円	1,000,000円
426	障害者支援施設(日中一時支援)の改装	(特) 小亀の家	3,983,000円	1,000,000円
427	障害者支援施設(就労継続B)の整備/テナントビル改修	(特) こぐまくらぶ	14,220,535円	10,730,000円
428	障害者支援施設(就労移行、生活介護)の機器整備	(福) こごせ福祉会	1,176,000円	800,000円
429	障害者支援施設(就労継続B)の整備/店舗改修	(特) こすも	11,865,000円	7,640,000円
430	障害者支援施設(就労継続B、生活介護、児童デイ)の機器整備	(福) こまつ育成会	7,087,500円	5,000,000円
431	障害者支援施設(就労継続A)の機器整備	(福) コミュニティーネットワークふくい	12,175,835円	9,720,000円
432	障害者ケアホーム等の整備/民家改修	(福) コミュニティーネットワークふくい	30,429,000円	9,640,000円
433	障害者支援施設(就労継続B)の機器整備	(特) コミュニティワークス	5,103,000円	2,860,000円
434	障害者支援施設(就労継続B)の機器整備	(福) 五條市あすなろ福祉会	1,796,550円	1,390,000円
435	障害者支援施設(就労継続B、就労移行)の整備/事務所改修	(福) 幸会	15,382,500円	8,920,000円
436	障害者ケアホームの整備/会社事務所改修	(福) 相模福祉村	36,621,900円	10,000,000円
437	障害者支援施設(就労継続A、就労継続B)の機器整備	(特) 佐世保サンライズ	5,360,000円	4,280,000円
438	障害者支援施設(就労継続A)の機器整備	(福) 札幌会	5,376,000円	4,050,000円
439	障害者支援施設(就労継続B型)の整備/事務所改修	(特) さなえ	9,180,000円	7,340,000円
440	障害者支援施設(就労移行)の整備/事務所改修	(特) さなえ	5,860,000円	4,680,000円
441	児童デイサービスセンターの整備/作業所改修	(福) 小百合会	12,894,000円	8,460,000円
442	障害者支援施設(生活介護)の機器整備	(福) 佐与まごころ会	2,209,200円	1,480,000円
443	障害者地域活動支援センターの改装	(特) さをりひろば	50,000円	40,000円
444	障害者支援施設(就労継続B)の機器整備	(特) SUN	5,840,000円	4,670,000円
445	障害者支援施設(就労移行)の機器整備	(福) 三恵会	2,950,500円	2,350,000円
446	障害者支援施設(就労継続B)の整備/事務所改修	(福) 産経新聞厚生文化事業団	10,310,000円	8,000,000円
447	障害者支援施設(就労継続B、生活介護)の機器整備	(福) しあわせ	850,500円	610,000円
448	知的障害者通所授産施設の機器整備	(福) しののい福祉会	6,132,000円	4,905,000円
449	障害者支援施設(就労継続A)の機器整備	(福) 北の大地	3,255,000円	2,200,000円
450	障害者支援施設(就労移行)の機器整備	(福) 秀愛会	2,239,828円	1,791,000円
451	障害者グループホームの整備/学校改修	(福) 親心会	0円	0円
452	障害者支援施設(就労継続A)の機器整備	(福) 誠心会	5,617,500円	4,440,000円
453	障害者支援施設(就労継続B、就労移行、自立訓練)の改装	(特) 就労生活定着支援センターリープ	8,230,000円	4,700,000円
454	障害者支援施設(生活介護)の整備/店舗改修	(福) 翔の会	13,056,994円	7,560,000円
455	障害者支援施設(就労継続A)の機器整備	(特) 笑福会	4,551,645円	3,620,000円

No	事業名	実施団体名	事業費総額	助成金額
456	障害者支援施設（就労継続B、就労移行、自立訓練）の機器整備	（福） 呉禮会	7,140,000円	5,000,000円
457	障害者支援施設（就労継続B、自立訓練）の機器整備	（福） 白鳩会	5,069,032円	3,640,000円
458	障害者支援施設（就労継続A）の機器整備	（福） 白鳩会	5,903,100円	4,722,000円
459	障害者支援施設（就労継続B、就労移行）の機器整備	（福） 新藤津福祉会	1,995,000円	1,596,000円
460	障害者支援施設（日中一時支援）の整備／倉庫改修	（福） 慈泉会	11,845,050円	6,520,000円
461	障害児デイサービスセンターの改装	（特） 児童サービスたくみ	728,000円	582,000円
462	障害者支援施設（就労継続B、就労移行）の機器整備	（特） 自然生クラブ	5,289,900円	3,960,000円
463	障害者支援施設（就労継続B）の機器整備	（福） 自立更生会	1,174,950円	939,000円
464	障害者支援施設（就労移行）の機器整備	（福） 自立奉仕会	6,930,000円	4,980,000円
465	障害者支援施設（就労継続B）の機器整備	（特） 裾野市手をつなぐ育成会	3,570,000円	2,600,000円
466	障害者支援施設（就労移行、就労継続B）の機器整備	（特） 生活相談サポートセンター	300,000円	240,000円
467	障害者ケアホームの改装	（福） 清慈会	1,450,000円	1,000,000円
468	障害者ケアホームの整備／通勤寮改修	（福） 静和会	10,794,000円	8,635,000円
469	障害者支援施設（就労継続B、生活介護）の整備／店舗改修	（福） 瀬戸内会	28,000,000円	12,520,000円
470	障害者支援施設（就労移行、生活介護）の整備／店舗改修	（福） 「ゼノ」少年牧場	40,215,000円	15,000,000円
471	知的障害者向け情報提供事業	（福） 全日本手をつなぐ育成会	6,920,000円	5,080,000円
472	知的障害のある本人による「障害を知る・可能性を見るプロジェクト」	（福） 全日本手をつなぐ育成会	4,025,185円	3,220,000円
473	障害者支援施設（就労継続B）の整備／倉庫改修	（福） 創樹会	24,441,900円	10,000,000円
474	障害者支援施設（就労継続B、生活介護）の機器整備	（福） 相和福祉会	4,326,500円	3,300,000円
475	障害者支援施設（就労継続B）の機器整備	（特） そよかぜの家	5,197,500円	3,680,000円
476	障害者支援施設（就労継続B、就労移行、自立訓練、生活介護）の機器整備	（福） 太陽の里福祉会	5,145,000円	4,116,000円
477	障害者支援施設（就労移行、就労継続B）の機器整備	（特） タオ	0円	0円
478	障害者支援施設（就労継続B）の機器整備	（福） 拓心会	12,600,000円	5,000,000円
479	障害者支援施設（就労継続B、就労移行、生活介護）の機器整備	（福） たちばな会	976,500円	750,000円
480	障害者支援施設（就労継続A）の機器整備	（福） 大地	6,615,000円	4,760,000円
481	障害者ケアホームの整備／民家改修	（福） だるま会	10,351,840円	6,890,000円
482	障害者支援施設（就労移行、就労継続A）の機器整備	（特） 地域活動支援センターぶろぼの	1,000,000円	800,000円
483	障害者地域活動支援センターの機器整備	（特） 地域とともに生きるめだかの会	1,170,330円	930,000円
484	障害者支援施設（就労継続B）の機器整備等	（特） 地域ネットくれんど	4,651,500円	3,721,000円
485	障害者支援施設（就労継続B、就労移行）の整備／保育所改修	（特） 地域福祉活動支援協会人間大好き	13,670,000円	10,000,000円

単位：円

No	事業名	実施団体名	事業費総額	助成金額
486	障害者支援施設(就労継続B)の整備/店舗改修	(福) 地域ゆめの会	14,953,859円	11,880,000円
487	障害者支援施設(生活介護、就労移行、就労継続B)の機器整備	(福) ちいろば会	5,365,500円	4,280,000円
488	障害者ケアホームの整備/民家改修	(特) チェリー館	6,972,000円	4,290,000円
489	障害者支援施設(就労移行、就労継続B)の機器整備	(福) 茅ヶ崎市社会福祉事業団	5,145,000円	4,116,000円
490	障害者支援施設(就労継続B)の機器整備	(福) 父の樹会	2,100,000円	1,620,000円
491	障害者支援施設(就労継続B)の整備/店舗改修	(特) チャレンジャー支援機構	15,193,500円	10,950,000円
492	障害者グループホームの改装	(福) 中東福祉会	236,334円	189,000円
493	障害者グループホームの改装	(福) 中東福祉会	339,286円	270,000円
494	障害者支援施設(日中一時支援)の改装	(特) 土田の里	1,021,600円	817,000円
495	障害者ケアホームの整備/民家改修	(福) 翼会	13,047,500円	5,680,000円
496	障害者ケアホームの整備/事務所改修	(福) つむぎ福祉会	20,370,000円	8,030,000円
497	障害者支援施設(就労継続B、就労移行)の機器整備	(福) てつなぎ	1,575,000円	1,140,000円
498	障害者施設製の商品力向上のための側面支援事業	(特) トウギャザー	4,952,073円	3,961,000円
499	障害者支援施設(就労移行、就労継続B)の機器整備	(福) 東京リハビリ協会	7,612,500円	5,000,000円
500	障害者支援施設(就労継続A)の機器整備	(福) 東康会	11,340,000円	5,000,000円
501	障害者支援施設(就労移行、就労継続B)の機器整備	(特) 徳島北障害者支援センター	1,410,000円	1,120,000円
502	障害者支援施設(就労継続B)の機器整備	(福) 徳島県社会福祉事業団	2,751,000円	2,200,000円
503	障害者支援施設(就労継続A)の機器整備	(特) Land P	7,665,000円	5,000,000円
504	障害者支援施設(就労継続B、生活介護)の整備/民家改修	(特) COM	11,240,000円	8,990,000円
505	障害者支援施設(就労継続B)の整備/民家改修	(特) すこやか26	5,936,500円	3,140,000円
506	児童デイサービスセンターの改装	(特) 響生	1,042,230円	833,000円
507	障害者支援施設(就労継続B、生活介護)の機器整備	(特) Jam	1,593,900円	1,170,000円
508	障害者支援施設(就労継続B)の機器整備	(福) 富合福祉会	6,027,525円	3,840,000円
509	障害者支援施設(生活介護)の整備/倉庫改修	(特) 豊岡市手をつなぐ育成会	8,652,450円	3,940,000円
510	障害者ケアホームの整備/民家改修	(特) トライネット	8,685,000円	4,920,000円
511	障害者支援施設(就労継続A)の機器整備	(特) ドリーム・プラネット	6,496,050円	4,920,000円
512	障害者支援施設(就労継続B)の機器整備	(特) どんぐりの会	4,275,695円	3,150,000円
513	障害者支援施設(就労移行、就労継続B)の機器整備	(福) 長岡福祉協会	567,000円	430,000円
514	障害者支援施設(就労移行、就労継続B、生活介護)の機器整備	(福) 長尾福祉会	1,103,550円	790,000円
515	障害者支援事業所(就労継続B)の機器整備	(特) 長門市手をつなぐ親の会	2,423,980円	1,820,000円
516	知的障害者の地域生活移行に関する地域生活実態調査・検証事業	(福) 長野県社会福祉事業団	2,000,000円	1,600,000円

単位：円

No	事業名	実施団体名	事業費総額	助成金額
517	障害者グループホームの整備/事務所改修	(福) 長野県知的障害者育成会	22,543,000円	4,800,000円
518	障害者支援施設(生活介護)の機器整備	(福) ながの障害者生活支援協会	5,530,940円	4,420,000円
519	障害者支援施設(就労継続B)の機器整備	(福) 長良福祉会	899,850円	660,000円
520	障害者支援施設(就労継続B)の機器整備	(福) 和	3,552,938円	2,550,000円
521	障害者ケアホームの整備/ホテル改修	(福) 名張育成会	28,255,500円	10,000,000円
522	障害者支援施設(就労継続B)の機器整備	(福) 南陽会	2,460,000円	1,960,000円
523	障害者グループホームの整備/アパート改修	(福) 新冠ほくと園	6,160,000円	4,920,000円
524	障害者支援施設(就労継続B)の機器整備	(福) 西宮市社会福祉事業団	3,570,000円	2,856,000円
525	障害者ケアホーム等の整備/学生寮改修	(福) 虹の会	30,450,000円	10,000,000円
526	障害者支援施設(就労継続B)の機器整備	(福) 日本ヘレンケラー財団	3,400,000円	2,560,000円
527	障害者施設製の商品力向上のための側面支援事業	(特) 日本セルフセンター	5,025,720円	5,000,000円
528	障害者地域活動支援センターの改装	(特) ネットワークゆう	996,660円	750,000円
529	障害者支援施設(就労継続B)の機器整備	(福) 野の花学園	1,417,500円	1,010,000円
530	障害者地域活動支援センターの機器整備	(特) ハートインリずみっく	6,890,625円	4,960,000円
531	障害者支援施設(生活介護, 児童デイ)の整備/民家改修	(特) ハイテンション	5,543,560円	4,360,000円
532	障害者支援施設(就労継続B)の整備/宴会場改修	(福) 博愛会	37,225,000円	14,640,000円
533	障害者支援施設(就労継続B)の機器整備	(福) 白皇山保護園	6,783,000円	5,000,000円
534	障害者支援施設(就労継続B)の整備/学校改修	(福) 八幡平市社会福祉協議会	16,890,670円	10,000,000円
535	障害者支援施設(生活介護)の整備/店舗改修	(特) 花さき村	3,574,326円	2,000,000円
536	障害者支援施設(生活介護, 自立訓練, 就労移行, 就労継続B)の機器整備	(福) 花輪ふくし会	2,300,000円	1,780,000円
537	障害者支援施設(就労継続B, 就労移行, 生活介護)の機器整備	(福) 演友会	190,000円	150,000円
538	障害者支援施設(就労継続B)の機器整備	(福) はらから福祉会	6,070,050円	4,770,000円
539	地域の権利擁護支援に関する啓発・研修ツールの開発	(特) PASネット	7,500,425円	6,000,000円
540	障害者支援施設(就労継続B)の機器整備	(福) 光の村	4,935,000円	3,550,000円
541	障害者支援施設(就労継続B)の機器整備	(福) ひかり福祉会	1,155,000円	860,000円
542	障害者支援施設(就労継続B, 生活介護)の機器整備	(福) ひとは福祉会	4,041,450円	2,900,000円
543	障害者支援施設(生活介護)の改装	(福) ひびき福祉会	1,312,500円	1,000,000円
544	障害者支援施設(就労継続B, 生活介護)の機器整備	(福) 開く会	2,575,620円	1,840,000円
545	障害者支援施設(就労継続A)の機器整備	(特) 広島自立支援センターともに	3,034,500円	2,300,000円
546	障害者支援施設(生活介護)の整備/店舗改修	(特) ヴィ・リアル生活支援センター	31,064,440円	15,000,000円

No	事業名	実施団体名	事業費総額	助成金額
547	障害者支援施設(就労継続B)の機器整備	(福)美光瑞園会	6,300,000円	5,000,000円
548	障害者支援施設(就労継続B)の機器整備	(福)美深福祉会	13,200,000円	5,000,000円
549	企業のCSR活動と障害理解との関連およびその双方向的促進に関する研究	(特)P and A-J	3,900,000円	3,000,000円
550	障害者支援施設(日中一時支援)の整備/民家改修	(特)ピュア・マインド	5,088,500円	1,520,000円
551	障害者支援施設(就労継続B)の機器整備	(特)福祉ネットABC	2,760,675円	2,200,000円
552	障害者就労支援事業に関する公開講座の開催	(特)福祉ネットこうえん会	7,947,436円	6,000,000円
553	被災障害者のためのハウス「日本財団ホーム(生活介護・施設入所支援)」の設置	(福)福島県福祉事業協会	206,325,000円	159,621,000円
554	障害者支援施設(就労継続A)の機器整備	(福)福授園	5,407,500円	4,000,000円
555	障害者支援施設(就労継続A)の機器整備	(福)福寿園	1,871,100円	1,340,000円
556	障害者支援施設(就労移行)の機器整備	(福)復泉会	1,485,750円	1,188,000円
557	障害者支援施設(生活介護)の機器整備	(特)ふれあいサロンさん・さんガーデン	3,536,940円	2,829,000円
558	障害者支援施設(就労継続B、児童デイ)の整備/民家改修	(特)ふれあいサロンさん・さんガーデン	7,950,000円	6,270,000円
559	障害者支援施設(就労継続B)の改装	(福)フレンド	2,889,154円	1,000,000円
560	児童デイサービスセンター等の整備/集会所改修	(福)豊徳会	13,639,500円	9,420,000円
561	障害者支援施設(就労継続B、生活介護、入所支援)の機器整備	(福)北勝光生会	4,515,000円	3,480,000円
562	障害者支援施設(就労移行、就労継続B)の機器整備	(福)北摂杉の子会	803,250円	570,000円
563	障害者支援施設(就労継続B)の機器整備	(福)北陽会	5,250,000円	4,200,000円
564	障害者支援施設(就労継続B)の改装	(特)ホップあきの会	1,310,400円	1,000,000円
565	障害者支援施設(就労移行、就労継続B)の機器整備	(特)ぼかぼか	1,329,090円	1,063,000円
566	障害者支援施設(移動支援)の改装	(特)まごころ	702,345円	560,000円
567	障害者ケアホームの整備/民家改修	(福)まみずの里	22,113,000円	7,790,000円
568	障害者グループホームの整備/民家改修	(特)まんまる	5,565,000円	3,560,000円
569	障害者支援施設(日中一時支援)の整備/事務所改修	(特)まんめんの笑み	3,017,564円	2,380,000円
570	障害者支援施設(生活介護)の機器整備	(福)みはま福祉会	4,410,000円	3,520,000円
571	障害者支援施設(就労継続B)の機器整備	(福)見晴学園	10,059,000円	5,000,000円
572	障害者支援施設(就労継続B)の機器整備	(福)御陽会	1,830,000円	1,460,000円
573	障害者支援施設(就労移行、就労継続B、生活介護)の機器整備	(福)みらい	6,510,000円	4,450,000円
574	障害者支援施設(日中一時支援)の改装	(福)みらい	565,604円	450,000円
575	障害者支援施設(就労継続B)の機器整備	(福)未来	3,782,100円	2,920,000円
576	児童デイサービスセンターの整備/店舗改修	(特)みらい工房	12,600,000円	6,520,000円

単位：円

No	事業名	実施団体名	事業費総額	助成金額
577	地域福祉において実践力のある人材育成プログラムの研究事業	(特) み・らいず	3,070,000円	2,000,000円
578	若手福祉従事者の人材育成のための出稽古プログラムの実施	(特) み・らいず	7,430,000円	7,430,000円
579	障害者支援施設(就労継続B)の機器整備	(福) めひの野園	4,567,500円	3,654,000円
580	障害者支援施設(就労継続B)の機器整備	(福) 萌	4,775,400円	3,460,000円
581	障害者支援施設(就労継続A)の機器整備	(一社) モリス	2,195,758円	1,756,000円
582	障害者グループホームの整備/民家改修	(福) やちぐさ会	11,890,000円	4,130,000円
583	障害児デイサービスセンターの整備/事務所改修	(特) 山口ウッドムーンネットワーク	21,124,904円	10,840,000円
584	障害者支援施設(就労移行、就労継続B)の機器整備	(福) 山城福祉会	3,302,250円	2,240,000円
585	障害者支援施設(就労移行、就労継続B)の機器整備	(福) ヤンググリーン	1,925,438円	1,410,000円
586	障害者支援施設(就労継続B、就労移行)の機器整備	(特) ゆうき福祉会	7,450,000円	5,000,000円
587	障害者支援施設(就労継続B)の機器整備	(特) ゆうゆう	3,367,140円	2,660,000円
588	障害者支援施設(就労継続B)の機器整備	(特) ゆうゆう	5,944,449円	4,690,000円
589	障害者支援施設(生活介護、就労継続B、就労移行)の機器整備	(福) ゆうわ会	8,778,000円	5,000,000円
590	障害者支援施設(生活介護、就労継続B)の改装	(福) ゆめグループ福祉会	423,045円	330,000円
591	障害者支援施設(就労継続B、生活介護)の機器整備	(福) 陽光会	5,608,334円	4,240,000円
592	障害者支援施設(就労継続B、就労移行)の機器整備	(福) 陽南会	5,070,000円	4,050,000円
593	障害者支援施設(就労継続B)の機器整備	(福) 洋々会	4,410,000円	3,528,000円
594	障害者支援施設(就労継続B)の機器整備	(福) 養和会	4,800,000円	3,840,000円
595	障害者支援施設(生活介護)の整備/店舗改修	(特) ライフサポートはる	19,764,150円	10,000,000円
596	障害者支援施設(生活介護、児童デイサービス)の整備/店舗改修	(特) 楽笑	17,361,000円	9,200,000円
597	障害者支援施設(就労継続B)の機器整備	(福) ラファエル会	2,246,202円	1,610,000円
598	障害者支援施設(就労継続A)の機器整備	(特) 利府の社	4,940,000円	3,950,000円
599	障害者支援施設(就労継続B、生活介護)の機器整備	(特) レスバイトケアはちもり	2,950,500円	2,060,000円
600	障害者支援施設(就労継続A・B)の整備/倉庫改修	(特) ワークスマらい高知	22,032,098円	10,360,000円
601	障害者支援施設(就労移行、就労継続B、生活介護)の機器整備	(福) 若竹福祉会	5,930,000円	4,740,000円
602	障害者支援施設(生活介護、自立訓練)の改装	(福) わかたけ福祉会	1,700,000円	1,000,000円
603	障害者支援施設(就労継続B)の機器整備	(福) 和晃会	6,069,000円	4,760,000円
604	障害者支援施設(就労継続B)の整備/店舗改修	(特) あい・きゅーびっく	10,000,000円	7,740,000円
605	障害者支援施設(就労継続B)の機器整備	(特) 明りの家	6,082,924円	4,670,000円
606	障害者支援施設(就労移行)の機器整備	(特) アゲイン	5,946,932円	4,757,000円
607	障害者ケアホームの整備/民家改修	(特) あさがお	7,030,000円	5,620,000円

単位：円

No	事業名	実施団体名	事業費総額	助成金額
608	精神科病院の療養環境の向上と入院患者のエンバワメント支援研究事業	(特) 大阪精神医療人権センター	2,410,000円	1,920,000円
609	障害者支援施設(就労継続B)の整備/車庫改修	(特) カサ デ オリーバ	990,000円	790,000円
610	障害者支援施設(就労継続B)の改装	(特) かたつむりの家	2,090,000円	1,000,000円
611	障害者支援施設(就労継続A)の機器整備	(特) 絆	3,160,000円	2,270,000円
612	障害者支援施設(就労継続B)の機器整備	(福) 絆の会	3,778,950円	3,020,000円
613	障害者支援施設(就労移行、就労継続B)の整備/店舗改修	(福) 希望の虹	18,165,100円	6,600,000円
614	障害者支援施設(就労継続B、就労移行)の機器整備	(福) 共生荘	2,184,000円	1,560,000円
615	障害者支援施設(就労継続B)の整備/店舗改修	(特) 共生の里	12,140,000円	9,710,000円
616	障害者支援施設(就労移行)の機器整備	(福) 求来里会	2,247,000円	1,760,000円
617	障害者支援施設(就労継続B)の改装	(特) クリエイティブコミュニケーションビレッジ	850,500円	680,000円
618	障害者支援施設(就労移行、就労継続B、生活訓練)の機器整備等	(福) くるみ会	2,715,300円	1,970,000円
619	障害者グループホームの改装	(福) 晃明会	1,416,300円	1,000,000円
620	障害者支援施設(就労継続B)の機器整備	(福) コスモス会	3,717,000円	2,870,000円
621	障害者支援施設(就労移行、就労継続B)の機器整備	(福) コメット	1,092,000円	780,000円
622	障害者支援施設(就労継続B)の機器整備	(特) しんらい	6,294,971円	4,680,000円
623	障害者グループホームの改装	(福) 親和会	1,776,180円	1,000,000円
624	障害者グループホームの改装	(福) 親和会	1,050,000円	840,000円
625	障害者グループホームの整備/民家改修	(福) 親和会	14,610,750円	6,720,000円
626	障害者グループホームの改装	(福) 上越頭城福祉会	2,528,400円	1,000,000円
627	障害者支援施設(就労移行)の機器整備	(福) 上越つくしの里医療福祉協会	1,029,000円	730,000円
628	障害者地域活動支援センターの改装	(特) すぎなハウス	1,249,500円	990,000円
629	障害者支援施設(生活介護)の機器整備	(特) ステップバイステップ	4,563,235円	3,280,000円
630	障害者支援施設(就労継続B)の改装	(福) ストローム福祉会	1,460,000円	960,000円
631	精神障害者の自立促進のための普及啓発事業	(特) 全国精神障害者団体連合会	2,791,240円	2,232,000円
632	第15回全国大会in徳島及び全国ブロック研修会	(特) 全国精神障害者地域生活支援協議会	5,816,613円	3,200,000円
633	精神障がい者家族のピアサポート事業等	(公社) 全国精神保健福祉会連合会	7,029,650円	5,560,000円
634	ACT(包括型地域生活支援プログラム)チームの立ち上げコンサルテーションおよび研修会の開催	(特) 地域精神保健福祉機構	3,320,000円	2,650,000円
635	リカバリー全国フォーラム2011	(特) 地域精神保健福祉機構	2,834,084円	2,000,000円
636	障害者地域活動支援センターの整備/民家改修	(特) 中央・幸工房	3,045,000円	1,530,000円
637	障害者等支援施設の機器整備	(特) 津山・きびの会	247,679円	198,000円

単位：円

No	事業名	実施団体名	事業費総額	助成金額
638	障害者支援施設（就労継続B）の機器整備	（特）アミーゴ	1,330,000円	1,064,000円
639	障害者支援施設（就労継続B）の機器整備	（特）Salut	213,800円	160,000円
640	障害者支援施設（就労継続B）の整備／店舗改修	（特）ほたか野の花	18,708,300円	10,930,000円
641	障害者支援施設（就労継続B）の機器整備	（福）所沢しいのき会	3,000,000円	2,160,000円
642	障害者グループホームの整備／民家改修	（福）長野南福祉会	6,195,000円	4,956,000円
643	障害者支援施設（就労継続B、地域活動支援センター）の整備／保育所改修	（福）なごみの郷	13,130,250円	10,000,000円
644	クラブハウスモデル発展へ向けた研修体制のあり方等に関する調査研究	（福）率来ゆいの会	1,304,155円	1,040,000円
645	障害者支援施設（就労移行、就労継続B）の機器整備	（福）新潟慈生会	4,993,329円	3,590,000円
646	精神障害者ピアサポートに関する人材養成	（特）NECST	4,442,631円	3,500,000円
647	障害者地域活動支援センターの改装	（特）NECST	1,300,000円	1,000,000円
648	障害者支援施設（就労移行）の改装	（特）NECST	1,440,000円	1,000,000円
649	障害者支援施設（就労継続B）の機器整備	（福）のぞみ福祉会	1,601,250円	1,150,000円
650	障害者支援施設（就労継続B）の機器整備	（福）ひとふさの葡萄	7,621,000円	5,000,000円
651	障害者支援施設（就労継続B）の機器整備	（特）ピースオブマインド・はまゆう	2,625,000円	1,890,000円
652	障害者地域活動支援センターの整備／倉庫改修	（特）ふう	10,762,500円	7,480,000円
653	障害者グループホームの改装	（財）復康会	1,260,000円	920,000円
654	障害者グループホームの改装	（財）復康会	577,500円	410,000円
655	障害者支援施設（生活介護）の整備／公民館改修	（福）平成会	20,191,500円	10,000,000円
656	障害者支援施設（就労継続B）の機器整備	（福）朋友会	787,500円	560,000円
657	障害者支援施設（就労継続A）の機器整備	（特）まちくらネットワーク熊本	2,994,600円	2,150,000円
658	障害者支援施設（就労継続A）の機器整備	（特）みつばち	1,549,050円	1,210,000円
659	障害者地域活動支援センターの改装	（特）宗像コスモス会	1,207,500円	960,000円
660	障害者支援施設（就労継続A）の機器整備	（福）むべの里	6,720,000円	5,000,000円
661	障害者支援施設（就労移行、就労継続B）の機器整備	（福）明清会	1,575,000円	1,260,000円
662	障害者支援施設（就労継続B）の機器整備	（福）養和会	2,678,550円	1,920,000円
663	精神障害者の当事者活動に関する普及啓発	（特）WRAP研究会	15,000,000円	12,000,000円
664	障害者地域活動支援センターの改装	（特）わの会	520,382円	400,000円
665	障害者支援施設（就労継続B）の整備／店舗改修	（特）I C C C	10,524,978円	8,419,000円
666	障害者ケアホーム及び障害者ショートステイ施設の整備／民家改修	（特）うたた	12,337,500円	6,950,000円

単位：円

No	事業名	実施団体名	事業費総額	助成金額
667	養護教諭および特別支援教育に関わるコーディネーター・教員へのストレスマネジメント	(特) えじそんくらぶ	2,147,616円	1,718,000円
668	発達障害を持つ児童生徒を対象にした学習支援員の地域普及モデル事業の実施	(特) エッジ	2,350,741円	1,880,000円
669	障がいのある子どものための暴力防止(ほっと)プログラム普及啓発事業	(特) エンパワメントかながわ	1,605,652円	1,220,000円
670	障害者支援施設(就労継続B、就労移行、生活介護)の機器整備	(特) 高次脳機能障害者支援笑い太鼓	3,131,730円	2,240,000円
671	子供を知って楽しく暮らそう！セミナー	(特) サザンウィンド	1,209,301円	960,000円
672	障害者地域活動支援センターの改装	(特) 自閉症サポートセンター	1,210,000円	960,000円
673	発達障害児のための教材・教具データベースの構築と普及	(特) 全国LD親の会	1,705,749円	1,364,000円
674	発達障害幼児等に対する支援ネットワークのフォローアップ事業	(福) 全国心身障害児福祉財団	4,038,550円	3,200,000円
675	児童デイサービスセンターの整備/公衆浴場改修	(福) 当麻かたるべの森	10,164,000円	6,940,000円
676	JDDネットセンター(発達障害のためのCenter of Center)の構築	(一社) 日本発達障害ネットワーク	23,900,000円	17,400,000円
677	障害児のためのサマースクール「夏季休暇期間にスキルアップ」	(特) 発達障がいサポートネットでこぼこフレンズ	1,209,769円	967,000円
678	障害者支援施設(日中一時支援)の整備/民家改修	(特) 発達障害を考える会ぶどうの木	5,190,000円	4,150,000円
679	発達障がい児の早期発見「わが子の困り感に親が気付く」	(特) 発達わんぱく会	1,280,457円	1,000,000円
680	発達障害のある成人の方への「実践的」就労移行支援プログラムの実施	(特) みやぎ発達障害サポートネット	4,210,222円	3,280,000円
681	障害者支援施設(就労移行)の整備/民家改修	(特) み・らいず	11,550,000円	9,240,000円
682	障害者支援施設(就労継続B)の機器整備	(福) 萌葱の郷	3,020,000円	2,410,000円
683	障害者支援施設(生活介護)の整備/工場改修	(特) 夢	10,080,000円	8,060,000円
684	小中学生の「英語読み書き困難」の実態調査と支援方法に関する実証研究	(特) リヴォルヴ学校教育研究所	2,640,000円	2,110,000円
685	検診機器の整備	(福) 恩賜財団済生会	24,769,500円	19,815,000円
686	がんの分子標的研究及び開発	(公財) がん研究会	59,224,979円	40,000,000円
687	小児がん児童・家族への慰問活動事業	(財) がんの子供を守る会	4,701,765円	3,720,000円
688	日中笹川医学学術交流支援事業	(公財) 笹川記念保健協力財団	29,220,000円	29,220,000円
689	ケアリング・クラウン&アクター協働プロジェクトの実施	(特) シアタープランニングネットワーク	1,160,858円	928,000円
690	小児がんに関わる人材の育成事業	(特) チャイルド・ケモ・ハウス	2,500,000円	2,000,000円
691	日中医学学術交流促進	(財) 日中医学協会	19,527,127円	15,000,000円
692	日中医学奨学事業	(財) 日中医学協会	140,280,000円	140,280,000円
693	基盤整備	(財) 日中医学協会	35,000,000円	35,000,000円
694	小児糖尿病生活指導講習会の実施	(社) 日本糖尿病協会	20,997,600円	10,000,000円
695	国際フォーラムの開催	(一財) ライフ・プランニング・センター	5,013,378円	5,000,000円

単位：円

No	事業名	実施団体名	事業費総額	助成金額
696	健康教育・ボランティア教育の啓蒙普及並びに調査研究	(一財) ライフ・プランニング・センター	10,015,370円	10,000,000円
697	ターミナル・ケアの研究と人材の育成	(一財) ライフ・プランニング・センター	9,963,866円	9,600,000円
698	基盤整備	(一財) ライフ・プランニング・センター	72,500,000円	72,500,000円
699	DNA採取・保管による危機管理対策	(社) 愛知県歯科医師会	1,422,795円	1,000,000円
700	ボーダーレス・アートミュージアムの整備/店舗改修	(福) 松花苑	45,045,000円	30,000,000円
701	地域福祉活動推進に関する支援事業	(特) 全国コミュニティライフサポートセンター	26,605,334円	6,000,000円
702	ボーダーレス・アートミュージアムの整備/倉庫改修	(福) 創樹会	46,725,000円	30,000,000円
703	地域コミュニティサロンの整備/店舗改修	(特) 取手アートプロジェクトオフィス	5,128,041円	3,880,000円
704	アール・ブリュット美術館開館に係る展覧会等の開催	(特) ワークスみらい高知	10,699,938円	10,650,000円
705	ボーダーレス・アートミュージアムの整備/店舗改修	(特) ワークスみらい高知	48,300,000円	30,000,000円
706	地域に生活交通・福祉交通を創る人材育成事業	(特) 全国移動サービスネットワーク	1,893,870円	1,510,000円
707	送迎車(普通車)の整備	(福) 神和会	1,757,000円	1,400,000円
708	ヘルパー車の整備	(特) あい	661,000円	520,000円
709	ヘルパー車の整備	(特) あい	661,000円	520,000円
710	バン(軽自動車)の整備	(特) あいあい広場	779,000円	620,000円
711	送迎車(普通車)の整備	(特) あいあい広場	1,757,000円	1,400,000円
712	送迎車(普通車)の整備	(福) 愛育会	1,757,000円	1,757,000円
713	車いす対応車(軽自動車)の整備	(福) 愛光園	1,163,000円	930,000円
714	車いす対応車(普通車)の整備	(福) 愛光園	2,612,000円	2,080,000円
715	車いす対応車(軽自動車)の整備	(福) 愛光園	1,163,000円	930,000円
716	車いす対応車(普通車)の整備	(福) 愛光園	2,612,000円	2,080,000円
717	送迎車(普通車)の整備	(福) 愛光園	1,757,000円	1,400,000円
718	ヘルパー車の整備	(福) 愛光園	661,000円	520,000円
719	ヘルパー車の整備	(福) 愛光園	661,000円	520,000円
720	車いす対応車(普通車)の整備	(福) 愛香会	2,612,000円	2,080,000円
721	送迎車(普通車)の整備	(特) アイコン	1,757,000円	1,400,000円
722	バン(普通車)の整備	(特) アイコン	1,568,000円	1,250,000円
723	車いす対応車(軽自動車)の整備	(福) 愛燦会	1,163,000円	930,000円
724	バン(軽自動車)の整備	(福) 愛集苑	779,000円	620,000円
725	ヘルパー車の整備	(福) 愛心会	661,000円	520,000円
726	送迎車(普通車)の整備	(福) 愛心会	1,757,000円	1,400,000円

単位：円

No	事業名	実施団体名	事業費総額	助成金額
727	車いす対応車（軽自動車）の整備	(福) 愛心会	1,163,000円	930,000円
728	送迎バスの整備	(福) 愛心福祉会	4,440,000円	3,550,000円
729	送迎車（普通車）の整備	(福) 愛心福祉会	1,757,000円	1,400,000円
730	ヘルパー車の整備	(福) 愛人会	661,000円	520,000円
731	ヘルパー車の整備	(福) 愛人会	661,000円	520,000円
732	送迎車（普通車）の整備	(福) 愛生会	1,757,000円	1,400,000円
733	送迎車（普通車）の整備	(福) 愛生会	1,757,000円	1,400,000円
734	冷蔵車の整備	(福) 愛誠会	1,530,000円	1,220,000円
735	車いす対応車（軽自動車）の整備	(福) 愛誠会	1,163,000円	930,000円
736	車いす対応車（軽自動車）の整備	(福) 愛誠会	1,163,000円	930,000円
737	送迎車（普通車）の整備	(福) 愛泉会	1,757,000円	1,400,000円
738	車いす対応車（軽自動車）の整備	(福) アイ・ティ・オー福祉会	1,163,000円	930,000円
739	送迎バスの整備	(福) 愛と光の会	4,440,000円	3,550,000円
740	ヘルパー車の整備	(福) 愛南町社会福祉協議会	661,000円	520,000円
741	ヘルパー車の整備	(福) 愛南町社会福祉協議会	661,000円	520,000円
742	送迎車（普通車）の整備	(特) Inity	1,757,000円	1,400,000円
743	送迎バスの整備	(福) 愛の森	4,440,000円	3,550,000円
744	車いす対応車（普通車）の整備	(福) 愛別福祉会	2,612,000円	2,080,000円
745	車いす対応車（普通車）の整備	(特) あいらぶ	2,612,000円	2,080,000円
746	車いす対応車（普通車）の整備	(福) 愛和会	2,612,000円	2,080,000円
747	車いす対応車（軽自動車）の整備	(福) 愛和会	1,163,000円	930,000円
748	バン（普通車）の整備	(福) 愛和福祉会	1,568,000円	1,250,000円
749	車いす対応車（普通車）の整備	(特) あうん	2,612,000円	2,080,000円
750	車いす対応車（普通車）の整備	(特) あおい糸	2,612,000円	2,080,000円
751	送迎バスの整備	(福) 青い鳥福祉会	4,440,000円	3,550,000円
752	ヘルパー車の整備	(福) あおかげ	661,000円	520,000円
753	ヘルパー車の整備	(特) あおぞら	661,000円	520,000円
754	軽トラックの整備	(特) あおぞら	662,000円	520,000円
755	送迎車（普通車）の整備	(特) あおぞら	1,757,000円	1,400,000円
756	送迎車（普通車）の整備	(特) あおぞら会	1,757,000円	1,400,000円
757	バン（軽自動車）の整備	(特) あおぞら会	779,000円	620,000円

単位：円

No	事業名	実施団体名	事業費総額	助成金額
758	軽トラックの整備	(特) あおぞら会	662,000円	520,000円
759	ヘルパー車の整備	(福) 青森県すこやか福祉事業団	661,000円	520,000円
760	送迎バスの整備	(福) 青森県すこやか福祉事業団	4,440,000円	3,550,000円
761	送迎バスの整備	(福) あかぎの響	4,440,000円	3,550,000円
762	ヘルパー車の整備	(福) 明石愛老園	661,000円	520,000円
763	車いす対応車(普通車)の整備	(特) あかね会	2,612,000円	2,080,000円
764	バン(普通車)の整備	(福) あかねの会	1,568,000円	1,250,000円
765	ダブルキャブトラックの整備	(特) 赤目の里山を育てる会	1,748,000円	1,390,000円
766	送迎車(普通車)の整備	(福) あかり福祉会	1,757,000円	1,400,000円
767	ヘルパー車の整備	(福) あかり福祉会	661,000円	520,000円
768	車いす対応車(軽自動車)の整備	(福) あかり福祉会	1,163,000円	930,000円
769	送迎車(普通車)の整備	(福) アガフィヤの郷	1,757,000円	1,757,000円
770	ヘルパー車の整備	(福) アガフィヤの郷	661,000円	661,000円
771	車いす対応車(軽自動車)の整備	(福) 秋田県厚生協会	1,163,000円	930,000円
772	ヘルパー車の整備	(福) 秋田市社会福祉協議会	661,000円	520,000円
773	ヘルパー車の整備	(福) 秋田市社会福祉協議会	661,000円	520,000円
774	送迎車(普通車)の整備	(特) 秋田ふくしハートネット	1,757,000円	1,400,000円
775	車いす対応車(軽自動車)の整備	(福) 秋葉福祉会	1,163,000円	930,000円
776	送迎車(普通車)の整備	(特) アクティブセンターうだ	1,757,000円	1,400,000円
777	ヘルパー車の整備	(福) 阿久根市社会福祉協議会	661,000円	520,000円
778	ヘルパー車の整備	(福) あぐりす実の会	661,000円	520,000円
779	ヘルパー車の整備	(福) 明合乃里会	661,000円	520,000円
780	送迎バスの整備	(福) 明知会	4,440,000円	3,550,000円
781	車いす対応車(軽自動車)の整備	(福) あげぼの学園	1,163,000円	930,000円
782	車いす対応車(普通車)の整備	(財) 浅香山病院	2,612,000円	2,080,000円
783	ヘルパー車の整備	(福) 浅口市社会福祉協議会	661,000円	520,000円
784	送迎車(普通車)の整備	(福) 旭会	1,757,000円	1,400,000円
785	車いす対応車(軽自動車)の整備	(福) あさひ会	1,163,000円	930,000円
786	バン(軽自動車)の整備	(特) あさひ会	779,000円	620,000円
787	車いす対応車(軽自動車)の整備	(福) 旭川聖会	1,163,000円	930,000円
788	軽トラックの整備	(福) 旭川荘	662,000円	520,000円

単位：円

No	事業名	実施団体名	事業費総額	助成金額
789	車いす対応車(普通車)の整備	(福)あさみなみ	2,612,000円	2,080,000円
790	車いす対応車(普通車)の整備	(特)アシスト	2,612,000円	2,080,000円
791	ヘルパー車の整備	(福)葦の家福祉会	661,000円	520,000円
792	送迎車(普通車)の整備	(福)明日香村社会福祉協議会	1,757,000円	1,400,000円
793	車いす対応車(軽自動車)の整備	(福)あすなろ福祉会	1,163,000円	930,000円
794	冷蔵車の整備	(特)明日に架ける橋	1,530,000円	1,220,000円
795	送迎車(普通車)の整備	(福)あそしえ	1,757,000円	1,400,000円
796	ヘルパー車の整備	(福)あそしえ	661,000円	520,000円
797	送迎車(普通車)の整備	(特)あたたかい心	1,757,000円	1,400,000円
798	ヘルパー車の整備	(福)熱海いでゆの園	661,000円	520,000円
799	ヘルパー車の整備	(特)新しい明日	661,000円	520,000円
800	車いす対応車(軽自動車)の整備	(福)安曇野福祉協会	1,163,000円	930,000円
801	ヘルパー車の整備	(福)あづみの森	661,000円	520,000円
802	ヘルパー車の整備	(福)あと会	661,000円	520,000円
803	ヘルパー車の整備	(福)アドベンチスト福祉会	661,000円	520,000円
804	送迎車(普通車)の整備	(福)阿南淡島会	1,757,000円	1,400,000円
805	バン(普通車)の整備	(特)我孫子市手をつなぐ育成会	1,568,000円	1,250,000円
806	車いす対応車(軽自動車)の整備	(福)阿北福祉会	1,163,000円	930,000円
807	ヘルパー車の整備	(福)天草市社会福祉協議会	661,000円	520,000円
808	ヘルパー車の整備	(福)天草市社会福祉協議会	661,000円	520,000円
809	バン(軽自動車)の整備	(福)海士町社会福祉協議会	779,000円	620,000円
810	ヘルパー車の整備	(福)阿見町社会福祉協議会	661,000円	520,000円
811	ヘルパー車の整備	(福)綾部市社会福祉協議会	661,000円	520,000円
812	送迎車(普通車)の整備	(福)あゆみ会	1,757,000円	1,400,000円
813	冷蔵車の整備	(福)あゆみ会	1,530,000円	1,220,000円
814	軽トラックの整備	(福)あゆみ会	662,000円	520,000円
815	冷蔵車の整備	(特)歩の会	1,530,000円	1,220,000円
816	車いす対応車(普通車)の整備	(特)歩の会	2,612,000円	2,080,000円
817	バン(軽自動車)の整備	(福)荒尾市社会福祉事業団	779,000円	620,000円
818	ヘルパー車の整備	(福)荒尾市社会福祉事業団	661,000円	520,000円
819	送迎車(普通車)の整備	(福)あらくさ	1,757,000円	1,400,000円

単位：円

No	事業名	実施団体名	事業費総額	助成金額
820	送迎車（普通車）の整備	（福）アルタイル	1,757,000円	1,400,000円
821	車いす対応車（普通車）の整備	（特）あんきや	2,612,000円	2,080,000円
822	バン（軽自動車）の整備	（福）安寿会	779,000円	620,000円
823	送迎車（普通車）の整備	（特）あんず	1,757,000円	1,400,000円
824	車いす対応車（普通車）の整備	（福）アンダンテ	2,612,000円	2,080,000円
825	バン（軽自動車）の整備	（福）アンダンテ	779,000円	620,000円
826	車いす対応車（普通車）の整備	（福）イーはと一ぶ	2,612,000円	2,080,000円
827	送迎バスの整備	（福）飯島町社会福祉協議会	4,440,000円	3,550,000円
828	送迎車（普通車）の整備	（福）飯網町社会福祉協議会	1,757,000円	1,400,000円
829	車いす対応車（軽自動車）の整備	（福）飯網町社会福祉協議会	1,163,000円	930,000円
830	ヘルパー車の整備	（福）飯網町社会福祉協議会	661,000円	520,000円
831	車いす対応車（普通車）の整備	（福）いいで福祉会	2,612,000円	2,080,000円
832	ヘルパー車の整備	（福）飯豊町社会福祉協議会	661,000円	520,000円
833	ヘルパー車の整備	（福）飯南町社会福祉協議会	661,000円	520,000円
834	バン（軽自動車）の整備	（福）維雅幸育会	779,000円	620,000円
835	車いす対応車（普通車）の整備	（特）いきいき	2,612,000円	2,080,000円
836	バン（普通車）の整備	（福）育護会	1,568,000円	1,250,000円
837	送迎車（普通車）の整備	（福）育成福祉会	1,757,000円	1,400,000円
838	送迎車（普通車）の整備	（福）育成福祉会	1,757,000円	1,400,000円
839	車いす対応車（普通車）の整備	（特）礎	2,612,000円	2,080,000円
840	車いす対応車（普通車）の整備	（特）石峠宅老所	2,612,000円	2,612,000円
841	送迎バスの整備	（福）石巻祥心会	4,440,000円	4,440,000円
842	ヘルパー車の整備	（福）いすみ市社会福祉協議会	661,000円	520,000円
843	車いす対応車（普通車）の整備	（福）泉会	2,612,000円	2,080,000円
844	車いす対応車（普通車）の整備	（福）いずみ野福祉会	2,612,000円	2,080,000円
845	送迎車（普通車）の整備	（福）いずみ野福祉会	1,757,000円	1,400,000円
846	ヘルパー車の整備	（福）いずみ福祉会	661,000円	520,000円
847	送迎車（普通車）の整備	（福）いたるセンター	1,757,000円	1,400,000円
848	送迎バスの整備	（福）いちいの会	4,440,000円	3,550,000円
849	車いす対応車（普通車）の整備	（福）一乗会	2,612,000円	2,080,000円
850	冷蔵車の整備	（福）一条協会	1,530,000円	1,220,000円

単位：円

No	事業名	実施団体名	事業費総額	助成金額
851	送迎車（普通車）の整備	(特) 一宮まごころ	1,757,000円	1,400,000円
852	バン（軽自動車）の整備	(福) 一麦会	779,000円	620,000円
853	バン（軽自動車）の整備	(福) いちちょうの森	779,000円	620,000円
854	車いす対応車（普通車）の整備	(福) 一れつ会	2,612,000円	2,080,000円
855	車いす対応車（普通車）の整備	(福) つつ星会	2,612,000円	2,080,000円
856	送迎車（普通車）の整備	(特) 稲敷みんなのまちづくり	1,757,000円	1,400,000円
857	車いす対応車（普通車）の整備	(福) 稲葉会	2,612,000円	2,080,000円
858	車いす対応車（普通車）の整備	(福) 猪苗代福祉会	2,612,000円	2,612,000円
859	車いす対応車（軽自動車）の整備	(福) 犬鳴山	1,163,000円	930,000円
860	車いす対応車（軽自動車）の整備	(福) 茨塚福祉会	1,163,000円	930,000円
861	送迎バスの整備	(福) いぶき福祉会	4,440,000円	3,550,000円
862	ヘルパー車の整備	(福) 指宿市社会福祉協議会	661,000円	520,000円
863	送迎車（普通車）の整備	(一社) いぶり花づくりネットワーク	1,757,000円	1,400,000円
864	バン（軽自動車）の整備	(福) 今川学園	779,000円	620,000円
865	車いす対応車（軽自動車）の整備	(福) 今別町社会福祉協議会	1,163,000円	930,000円
866	ダブルキャブトラックの整備	(福) 伊呂波福祉会	1,748,000円	1,390,000円
867	車いす対応車（軽自動車）の整備	(福) 岩手県社会福祉事業団	1,163,000円	1,163,000円
868	ヘルパー車の整備	(福) 岩手町社会福祉協議会	661,000円	520,000円
869	ヘルパー車の整備	(福) 岩手町社会福祉協議会	661,000円	520,000円
870	ヘルパー車の整備	(福) 岩美町社会福祉協議会	661,000円	520,000円
871	送迎車（普通車）の整備	(福) いわみ福祉会	1,757,000円	1,400,000円
872	ヘルパー車の整備	(社) 因島医師会	661,000円	520,000円
873	ヘルパー車の整備	(社) 因島医師会	661,000円	520,000円
874	バン（軽自動車）の整備	(特) ヴェスパ	779,000円	620,000円
875	送迎車（普通車）の整備	(福) ウイズ福祉会	1,757,000円	1,400,000円
876	車いす対応車（普通車）の整備	(福) ウイズ福祉会	2,612,000円	2,080,000円
877	ヘルパー車の整備	(福) ウェルネスケア	661,000円	520,000円
878	車いす対応車（軽自動車）の整備	(特) ウエーブ	1,163,000円	930,000円
879	車いす対応車（軽自動車）の整備	(福) 上田市社会福祉協議会	1,163,000円	930,000円
880	車いす対応車（軽自動車）の整備	(福) 上田市社会福祉協議会	1,163,000円	930,000円
881	ヘルパー車の整備	(福) 上野村社会福祉協議会	661,000円	520,000円

単位：円

No	事業名	実施団体名	事業費総額	助成金額
882	バン(軽自動車)の整備	(特) 宇佐市障がい者共同受注協議会	779,000円	620,000円
883	バン(軽自動車)の整備	(福) 宇治東福祉会	779,000円	620,000円
884	バン(軽自動車)の整備	(福) うずき会	779,000円	620,000円
885	ヘルパー車の整備	(福) 宇多津町社会福祉協議会	661,000円	520,000円
886	車いす対応車(普通車)の整備	(福) 鶴足津福祉会	2,612,000円	2,080,000円
887	ヘルパー車の整備	(福) 内灘町社会福祉協議会	661,000円	520,000円
888	送迎バスの整備	(福) 内日福祉会	4,440,000円	3,550,000円
889	車いす対応車(普通車)の整備	(特) 美しい空	2,612,000円	2,080,000円
890	車いす対応車(普通車)の整備	(福) 浦河町社会福祉協議会	2,612,000円	2,080,000円
891	車いす対応車(普通車)の整備	(特) エイエスピー	2,612,000円	2,080,000円
892	ヘルパー車の整備	(福) 永寿会	661,000円	520,000円
893	ヘルパー車の整備	(福) 英水会	661,000円	520,000円
894	車いす対応車(軽自動車)の整備	(福) 永世会	1,163,000円	930,000円
895	送迎車(普通車)の整備	(福) 永楽会	1,757,000円	1,400,000円
896	ヘルパー車の整備	(福) 枝幸町社会福祉協議会	661,000円	520,000円
897	車いす対応車(普通車)の整備	(福) 江差町社会福祉協議会	2,612,000円	2,080,000円
898	送迎車(普通車)の整備	(特) S-tep	1,757,000円	1,400,000円
899	バン(軽自動車)の整備	(福) 江戸川菜の花の会	779,000円	620,000円
900	ヘルパー車の整備	(福) 江戸川豊生会	661,000円	520,000円
901	バン(軽自動車)の整備	(福) 恵那市社会福祉協議会	779,000円	620,000円
902	ヘルパー車の整備	(福) 恵那市社会福祉協議会	661,000円	520,000円
903	ヘルパー車の整備	(福) 恵那市社会福祉協議会	661,000円	520,000円
904	ヘルパー車の整備	(福) 恵庭市社会福祉協議会	661,000円	520,000円
905	送迎車(普通車)の整備	(特) 恵庭市手をつなぐ育成会	1,757,000円	1,400,000円
906	車いす対応車(普通車)の整備	(特) NPO湘南クリエイティブサービス	2,612,000円	2,080,000円
907	車いす対応車(普通車)の整備	(特) NPO瀬戸内	2,612,000円	2,080,000円
908	バン(軽自動車)の整備	(特) NPO法人かわハンズ	779,000円	620,000円
909	送迎車(普通車)の整備	(特) NPO法人虹の会	1,757,000円	1,400,000円
910	バン(軽自動車)の整備	(特) NPO法人みち	779,000円	620,000円
911	送迎車(普通車)の整備	(特) NPO法人道の空路	1,757,000円	1,400,000円
912	車いす対応車(普通車)の整備	(福) 愛媛県社会福祉事業団	2,612,000円	2,080,000円

単位：円

No	事業名	実施団体名	事業費総額	助成金額
913	ヘルパー車の整備	(特) エプロンの会地域福祉サービス	661,000円	520,000円
914	ヘルパー車の整備	(福) 恵林	661,000円	520,000円
915	バン(軽自動車)の整備	(特) エルシティオ	779,000円	620,000円
916	送迎バスの整備	(福) エルム福祉会	4,440,000円	3,550,000円
917	車いす対応車(普通車)の整備	(福) えんびつの家	2,612,000円	2,080,000円
918	ヘルパー車の整備	(福) 桜岳会	661,000円	520,000円
919	送迎車(普通車)の整備	(福) 王慈福祉会	1,757,000円	1,400,000円
920	ヘルパー車の整備	(福) 王慈福祉会	661,000円	520,000円
921	ヘルパー車の整備	(福) 邑楽町社会福祉協議会	661,000円	520,000円
922	車いす対応車(軽自動車)の整備	(福) 邑楽町社会福祉協議会	1,163,000円	930,000円
923	ヘルパー車の整備	(福) 大洗町社会福祉協議会	661,000円	661,000円
924	送迎車(普通車)の整備	(福) 大洗町社会福祉協議会	1,757,000円	1,757,000円
925	ヘルパー車の整備	(福) 大洗町社会福祉協議会	661,000円	661,000円
926	送迎車(普通車)の整備	(福) 大石福祉会	1,757,000円	1,400,000円
927	ヘルパー車の整備	(福) 大江町社会福祉協議会	661,000円	520,000円
928	車いす対応車(普通車)の整備	(福) 大川市福祉会	2,612,000円	2,080,000円
929	送迎車(普通車)の整備	(福) 大川市福祉会	1,757,000円	1,400,000円
930	送迎車(普通車)の整備	(福) 大川市福祉会	1,757,000円	1,400,000円
931	ヘルパー車の整備	(福) 大桑村社会福祉協議会	661,000円	520,000円
932	車いす対応車(軽自動車)の整備	(福) 大阪手をつなぐ育成会	1,163,000円	930,000円
933	送迎車(普通車)の整備	(福) 大阪福祉事業財団	1,757,000円	1,400,000円
934	ヘルパー車の整備	(福) 大阪福祉事業財団	661,000円	520,000円
935	車いす対応車(普通車)の整備	(福) 大阪府肢体不自由者協会	2,612,000円	2,080,000円
936	ダブルキャブトラックの整備	(福) 大崎市社会福祉協議会	1,748,000円	1,390,000円
937	ヘルパー車の整備	(福) 大崎市社会福祉協議会	661,000円	520,000円
938	ヘルパー車の整備	(福) 大台町社会福祉協議会	661,000円	520,000円
939	車いす対応車(普通車)の整備	(福) 大立福祉会	2,612,000円	2,080,000円
940	ヘルパー車の整備	(福) 大槌町社会福祉協議会	661,000円	661,000円
941	ヘルパー車の整備	(福) 大豊町社会福祉協議会	661,000円	520,000円
942	ヘルパー車の整備	(福) 大豊町社会福祉協議会	661,000円	520,000円
943	ヘルパー車の整備	(福) 邑南町社会福祉協議会	661,000円	520,000円

単位：円

No	事業名	実施団体名	事業費総額	助成金額
944	車いす対応車（普通車）の整備	（福）大野和光園	2,612,000円	2,080,000円
945	ヘルパー車の整備	（福）大野和光園	661,000円	520,000円
946	ヘルパー車の整備	（福）大野和光園	661,000円	520,000円
947	車いす対応車（軽自動車）の整備	（福）大三島育徳会	1,163,000円	930,000円
948	車いす対応車（軽自動車）の整備	（福）大牟田市社会福祉協議会	1,163,000円	930,000円
949	車いす対応車（軽自動車）の整備	（福）大倭安宿苑	1,163,000円	930,000円
950	車いす対応車（普通車）の整備	（特）岡崎自立生活センターびあはうず	2,612,000円	2,080,000円
951	車いす対応車（普通車）の整備	（福）岡部福祉会	2,612,000円	2,080,000円
952	ヘルパー車の整備	（福）岡部福祉会	661,000円	520,000円
953	送迎車（普通車）の整備	（特）岡山自立支援センター	1,757,000円	1,400,000円
954	ヘルパー車の整備	（福）男鹿市社会福祉協議会	661,000円	520,000円
955	車いす対応車（普通車）の整備	（福）沖縄県身体障害者福祉協会	2,612,000円	2,080,000円
956	ヘルパー車の整備	（福）隠岐の島町社会福祉協議会	661,000円	520,000円
957	ヘルパー車の整備	（福）小越会	661,000円	520,000円
958	ヘルパー車の整備	（福）小千谷北魚沼福祉会	661,000円	520,000円
959	車いす対応車（普通車）の整備	（福）大多福会	2,612,000円	2,080,000円
960	送迎車（普通車）の整備	（福）小樽高島福祉会	1,757,000円	1,400,000円
961	送迎車（普通車）の整備	（福）小千谷市社会福祉協議会	1,757,000円	1,400,000円
962	ヘルパー車の整備	（財）小野市福祉公社	661,000円	520,000円
963	車いす対応車（普通車）の整備	（福）小野町社会福祉協議会	2,612,000円	2,612,000円
964	車いす対応車（普通車）の整備	（福）尾花沢市社会福祉協議会	2,612,000円	2,080,000円
965	バン（普通車）の整備	（福）小美玉市社会福祉協議会	1,568,000円	1,250,000円
966	ヘルパー車の整備	（特）おりーむ21	661,000円	520,000円
967	バン（軽自動車）の整備	（特）オレンジ	779,000円	620,000円
968	送迎車（普通車）の整備	（福）おれんじ会	1,757,000円	1,400,000円
969	送迎バスの整備	（福）恩賜財団済生会	4,440,000円	3,550,000円
970	送迎車（普通車）の整備	（福）恩賜財団済生会	1,757,000円	1,400,000円
971	ヘルパー車の整備	（福）恩賜財団済生会	661,000円	520,000円
972	車いす対応車（軽自動車）の整備	（福）恩賜財団済生会	1,163,000円	930,000円
973	送迎バスの整備	（福）恩島福祉会	4,440,000円	3,550,000円
974	車いす対応車（軽自動車）の整備	（特）オンリーワン	1,163,000円	930,000円

No	事業名	実施団体名	事業費総額	助成金額
975	車いす対応車（普通車）の整備	(特) 介護サービスさくら	2,612,000円	2,080,000円
976	車いす対応車（軽自動車）の整備	(特) 介護福祉センターアイ	1,163,000円	930,000円
977	車いす対応車（軽自動車）の整備	(福) 海風会	1,163,000円	930,000円
978	ヘルパー車の整備	(社) 香川県看護協会	661,000円	520,000円
979	バン（軽自動車）の整備	(福) 柿ノ木会	779,000円	620,000円
980	ヘルパー車の整備	(福) 鶴寿会	661,000円	520,000円
981	バン（軽自動車）の整備	(福) 加古川つつじの家福祉会	779,000円	620,000円
982	ヘルパー車の整備	(福) 鹿児島市手をつなぐ育成会	661,000円	520,000円
983	送迎車（普通車）の整備	(福) 鹿児島市手をつなぐ育成会	1,757,000円	1,400,000円
984	車いす対応車（軽自動車）の整備	(福) 笠間市社会福祉協議会	1,163,000円	930,000円
985	送迎車（普通車）の整備	(福) かすみ会	1,757,000円	1,400,000円
986	バン（普通車）の整備	(福) 和枝福祉会	1,568,000円	1,250,000円
987	車いす対応車（軽自動車）の整備	(福) 風	1,163,000円	930,000円
988	ヘルパー車の整備	(福) 加須市社会福祉協議会	661,000円	520,000円
989	ヘルパー車の整備	(特) かたくり	661,000円	520,000円
990	送迎車（普通車）の整備	(福) かたくり会	1,757,000円	1,400,000円
991	送迎車（普通車）の整備	(福) かたの福祉会	1,757,000円	1,400,000円
992	車いす対応車（軽自動車）の整備	(福) 克仁会	1,163,000円	1,163,000円
993	車いす対応車（軽自動車）の整備	(福) かつみ会	1,163,000円	930,000円
994	送迎車（普通車）の整備	(福) 桂会	1,757,000円	1,400,000円
995	ヘルパー車の整備	(福) 家庭福祉会	661,000円	661,000円
996	ダブルキャブトラックの整備	(福) 鼎	1,748,000円	1,390,000円
997	車いす対応車（普通車）の整備	(福) かながわ共同会	2,612,000円	2,080,000円
998	バン（軽自動車）の整備	(福) 神奈川県厚生協会	779,000円	620,000円
999	車いす対応車（普通車）の整備	(福) 神奈川県社会福祉事業団	2,612,000円	2,080,000円
1000	バン（軽自動車）の整備	(福) 金沢手をつなぐ親の会	779,000円	620,000円
1001	車いす対応車（普通車）の整備	(福) 金津福祉会	2,612,000円	2,080,000円
1002	ヘルパー車の整備	(福) カナン	661,000円	520,000円
1003	車いす対応車（軽自動車）の整備	(特) 鹿沼さつき会 デイホームさつき	1,163,000円	930,000円
1004	バン（軽自動車）の整備	(福) 鐘の鳴る丘	779,000円	620,000円
1005	送迎車（普通車）の整備	(福) 鐘の鳴る丘	1,757,000円	1,400,000円

単位：円

No	事業名	実施団体名	事業費総額	助成金額
1006	車いす対応車（普通車）の整備	(福) かねやま福祉会	2,612,000円	2,612,000円
1007	送迎バスの整備	(福) 鹿野学園	4,440,000円	3,550,000円
1008	ヘルパー車の整備	(福) 上市町社会福祉協議会	661,000円	520,000円
1009	車いす対応車（軽自動車）の整備	(福) 上島町社会福祉協議会	1,163,000円	930,000円
1010	ヘルパー車の整備	(福) 香美町社会福祉協議会	661,000円	520,000円
1011	ヘルパー車の整備	(福) 加美町社会福祉協議会	661,000円	661,000円
1012	ヘルパー車の整備	(福) 加美町社会福祉協議会	661,000円	661,000円
1013	車いす対応車（普通車）の整備	(福) 亀田郷土会	2,612,000円	2,080,000円
1014	ヘルパー車の整備	(福) 鴨川市社会福祉協議会	661,000円	520,000円
1015	ヘルパー車の整備	(福) 唐津市社会福祉協議会	661,000円	520,000円
1016	送迎車（普通車）の整備	(福) かりがね福祉会	1,757,000円	1,400,000円
1017	ヘルパー車の整備	(福) 軽井沢町社会福祉協議会	661,000円	520,000円
1018	ヘルパー車の整備	(福) 軽井沢町社会福祉協議会	661,000円	520,000円
1019	バン（普通車）の整備	(福) かるべの郷福祉会	1,568,000円	1,250,000円
1020	ヘルパー車の整備	(福) かるべの郷福祉会	661,000円	520,000円
1021	ヘルパー車の整備	(福) 河内厚生会	661,000円	520,000円
1022	車いす対応車（軽自動車）の整備	(福) 河内厚生会	1,163,000円	1,163,000円
1023	ヘルパー車の整備	(福) 川辺町社会福祉協議会	661,000円	520,000円
1024	送迎バスの整備	(福) 完愛会	4,440,000円	3,550,000円
1025	ヘルパー車の整備	(福) 観音寺市社会福祉協議会	661,000円	520,000円
1026	車いす対応車（普通車）の整備	(福) 関西福祉会	2,612,000円	2,080,000円
1027	車いす対応車（普通車）の整備	(福) かんてん福祉事業団	2,612,000円	2,080,000円
1028	車いす対応車（軽自動車）の整備	(福) 合掌苑	1,163,000円	930,000円
1029	バン（軽自動車）の整備	(特) がってん	779,000円	620,000円
1030	バン（軽自動車）の整備	(福) 蕪郡市社会福祉協議会	779,000円	620,000円
1031	送迎車（普通車）の整備	(福) 希求会	1,757,000円	1,400,000円
1032	送迎車（普通車）の整備	(福) 希求会	1,757,000円	1,400,000円
1033	バン（普通車）の整備	(福) 菊陽会	1,568,000円	1,250,000円
1034	送迎車（普通車）の整備	(福) 菊陽会	1,757,000円	1,400,000円
1035	ヘルパー車の整備	(福) 木古内町社会福祉協議会	661,000円	520,000円
1036	ヘルパー車の整備	(福) 木古内町社会福祉協議会	661,000円	520,000円

単位：円

No	事業名	実施団体名	事業費総額	助成金額
1037	冷蔵車の整備	(福) 起産石川	1,530,000円	1,220,000円
1038	送迎バスの整備	(福) 起産石川	4,440,000円	3,550,000円
1039	冷蔵車の整備	(福) 輝翔福祉会	1,530,000円	1,220,000円
1040	送迎車(普通車)の整備	(福) 輝翔福祉会	1,757,000円	1,400,000円
1041	ヘルパー車の整備	(福) きしろ社会事業会	661,000円	520,000円
1042	車いす対応車(普通車)の整備	(福) 貴親会	2,612,000円	2,612,000円
1043	ヘルパー車の整備	(福) 貴親会	661,000円	661,000円
1044	バン(普通車)の整備	(特) 気塾	1,568,000円	1,250,000円
1045	車いす対応車(軽自動車)の整備	(福) 絆	1,163,000円	930,000円
1046	車いす対応車(軽自動車)の整備	(特) 絆	1,163,000円	930,000円
1047	車いす対応車(普通車)の整備	(福) 起生会	2,612,000円	2,080,000円
1048	車いす対応車(軽自動車)の整備	(福) 木曾町社会福祉協議会	1,163,000円	930,000円
1049	車いす対応車(軽自動車)の整備	(福) 木曾町社会福祉協議会	1,163,000円	930,000円
1050	ヘルパー車の整備	(福) 木曾町社会福祉協議会	661,000円	520,000円
1051	車いす対応車(普通車)の整備	(福) 北秋田市社会福祉協議会	2,612,000円	2,080,000円
1052	ヘルパー車の整備	(福) 北上市社会福祉協議会	661,000円	520,000円
1053	ヘルパー車の整備	(福) 北上市社会福祉協議会	661,000円	520,000円
1054	ヘルパー車の整備	(社) 北九州市小倉医師会	661,000円	520,000円
1055	ヘルパー車の整備	(社) 北九州市小倉医師会	661,000円	520,000円
1056	冷蔵車の整備	(福) 北九州身体障害者福祉事業協会	1,530,000円	1,220,000円
1057	車いす対応車(軽自動車)の整備	(福) 北野学園	1,163,000円	930,000円
1058	ダブルキャブトラックの整備	(福) 北野学園	1,748,000円	1,390,000円
1059	ヘルパー車の整備	(福) 北見睦会	661,000円	520,000円
1060	ヘルパー車の整備	(福) 北山村社会福祉協議会	661,000円	520,000円
1061	送迎車(普通車)の整備	(福) 杵築・速見のぞみ会	1,757,000円	1,400,000円
1062	車いす対応車(軽自動車)の整備	(福) 木津川市社会福祉協議会	1,163,000円	930,000円
1063	ヘルパー車の整備	(福) 木津川市社会福祉協議会	661,000円	520,000円
1064	車いす対応車(軽自動車)の整備	(特) きづき	1,163,000円	930,000円
1065	送迎車(普通車)の整備	(福) 樹の実会	1,757,000円	1,400,000円
1066	送迎車(普通車)の整備	(福) きびコスモス会	1,757,000円	1,400,000円
1067	車いす対応車(軽自動車)の整備	(福) 吉備の里	1,163,000円	930,000円

単位：円

No	事業名	実施団体名	事業費総額	助成金額
1068	ダブルキャブトラックの整備	(福) 吉備の里	1,748,000円	1,390,000円
1069	冷蔵車の整備	(福) 吉備の里	1,530,000円	1,220,000円
1070	ヘルパー車の整備	(福) 希望会	661,000円	520,000円
1071	バン(普通車)の整備	(福) 希望会	1,568,000円	1,250,000円
1072	送迎バスの整備	(福) 希望の里福祉会	4,440,000円	3,550,000円
1073	バン(軽自動車)の整備	(福) 希望の里福祉会	779,000円	620,000円
1074	送迎車(普通車)の整備	(福) キャンバスの会	1,757,000円	1,400,000円
1075	ヘルパー車の整備	(福) 九州キリスト教社会福祉事業団	661,000円	520,000円
1076	ヘルパー車の整備	(福) 九州キリスト教社会福祉事業団	661,000円	520,000円
1077	送迎車(普通車)の整備	(特) 喜友会	1,757,000円	1,400,000円
1078	車いす対応車(普通車)の整備	(福) 共委会	2,612,000円	2,080,000円
1079	車いす対応車(普通車)の整備	(福) 共生会	2,612,000円	2,080,000円
1080	冷蔵車の整備	(福) 共生会	1,530,000円	1,220,000円
1081	車いす対応車(普通車)の整備	(福) 共生会	2,612,000円	2,080,000円
1082	バン(軽自動車)の整備	(福) 共生荘	779,000円	620,000円
1083	送迎車(普通車)の整備	(福) 共生の丘	1,757,000円	1,400,000円
1084	送迎車(普通車)の整備	(福) 共生福祉会	1,757,000円	1,400,000円
1085	ヘルパー車の整備	(福) 京丹後市社会福祉協議会	661,000円	520,000円
1086	車いす対応車(普通車)の整備	(福) 京都身体障害者福祉センター	2,612,000円	2,080,000円
1087	ヘルパー車の整備	(福) 京都太陽の園	661,000円	520,000円
1088	バン(軽自動車)の整備	(特) 京都マック	779,000円	620,000円
1089	車いす対応車(普通車)の整備	(特) 共働あるむ	2,612,000円	2,080,000円
1090	ヘルパー車の整備	(福) 協同光陽会	661,000円	520,000円
1091	車いす対応車(普通車)の整備	(福) 杏福会	2,612,000円	2,080,000円
1092	ヘルパー車の整備	(特) 京街福祉会	661,000円	520,000円
1093	ヘルパー車の整備	(福) 橘友会	661,000円	520,000円
1094	ヘルパー車の整備	(福) きらきら	661,000円	520,000円
1095	ヘルパー車の整備	(福) きらきら	661,000円	520,000円
1096	送迎車(普通車)の整備	(福) きらきら	1,757,000円	1,400,000円
1097	送迎車(普通車)の整備	(特) きらら	1,757,000円	1,400,000円
1098	車いす対応車(普通車)の整備	(福) キリスト者奉仕会	2,612,000円	2,080,000円

単位：円

No	事業名	実施団体名	事業費総額	助成金額
1099	ヘルパー車の整備	(福) キリスト者奉仕会	661,000円	520,000円
1100	冷蔵車の整備	(福) キリスト者奉仕会	1,530,000円	1,220,000円
1101	送迎車(普通車)の整備	(福) キリスト者奉仕会	1,757,000円	1,400,000円
1102	車いす対応車(軽自動車)の整備	(福) 桐生会	1,163,000円	930,000円
1103	送迎バスの整備	(福) 桐生市社会福祉協議会	4,440,000円	3,550,000円
1104	送迎バスの整備	(福) 義栄会	4,440,000円	3,550,000円
1105	バン(普通車)の整備	(特) ぎふ脳外傷友の会長良川	1,568,000円	1,250,000円
1106	車いす対応車(軽自動車)の整備	(福) ぎんが福祉会	1,163,000円	930,000円
1107	車いす対応車(普通車)の整備	(福) クオラ	2,612,000円	2,080,000円
1108	車いす対応車(軽自動車)の整備	(特) クオリティー・オブ・ライフ	1,163,000円	930,000円
1109	ヘルパー車の整備	(福) 鋼路町社会福祉協議会	661,000円	520,000円
1110	送迎車(普通車)の整備	(特) くしろ・びーふる	1,757,000円	1,400,000円
1111	車いす対応車(普通車)の整備	(特) 楠の木会	2,612,000円	2,080,000円
1112	送迎車(普通車)の整備	(福) くすの木福祉事業会	1,757,000円	1,400,000円
1113	送迎車(普通車)の整備	(福) くずは創親会	1,757,000円	1,400,000円
1114	車いす対応車(軽自動車)の整備	(福) 熊谷福祉の里	1,163,000円	930,000円
1115	ヘルパー車の整備	(福) 熊谷福祉の里	661,000円	520,000円
1116	ヘルパー車の整備	(福) くまもと福祉会	661,000円	520,000円
1117	送迎車(普通車)の整備	(福) 鞍手ゆたか福祉会	1,757,000円	1,400,000円
1118	車いす対応車(普通車)の整備	(福) クリスト・ロア会	2,612,000円	2,080,000円
1119	送迎車(普通車)の整備	(福) 栗の木	1,757,000円	1,400,000円
1120	バン(軽自動車)の整備	(特) クリンカ鹿児島	779,000円	620,000円
1121	ヘルパー車の整備	(福) 来島会	661,000円	520,000円
1122	車いす対応車(普通車)の整備	(特) くるみ	2,612,000円	2,080,000円
1123	車いす対応車(普通車)の整備	(特) くるみ苑	2,612,000円	2,080,000円
1124	軽トラックの整備	(福) くるみ会	662,000円	520,000円
1125	送迎車(普通車)の整備	(福) くるみ会	1,757,000円	1,400,000円
1126	車いす対応車(普通車)の整備	(一社) くるみの会	2,612,000円	2,080,000円
1127	車いす対応車(軽自動車)の整備	(福) 黒潮会	1,163,000円	930,000円
1128	冷蔵車の整備	(福) 黒松内つくし園	1,530,000円	1,220,000円
1129	車いす対応車(普通車)の整備	(福) くわの福祉会	2,612,000円	2,612,000円

単位：円

No	事業名	実施団体名	事業費総額	助成金額
1130	ヘルパー車の整備	(福) 桑の実園福祉会	661,000円	520,000円
1131	ヘルパー車の整備	(福) 桑の実園福祉会	661,000円	520,000円
1132	ヘルパー車の整備	(福) 桑の実園福祉会	661,000円	520,000円
1133	車いす対応車(軽自動車)の整備	(福) 桑の実園福祉会	1,163,000円	930,000円
1134	ヘルパー車の整備	(福) 薫風会	661,000円	520,000円
1135	車いす対応車(普通車)の整備	(福) 薫風会	2,612,000円	2,080,000円
1136	送迎車(普通車)の整備	(特) Green of green	1,757,000円	1,400,000円
1137	バン(軽自動車)の整備	(特) グループピコ	779,000円	620,000円
1138	車いす対応車(普通車)の整備	(特) グループホームかがやき	2,612,000円	2,080,000円
1139	送迎車(普通車)の整備	(特) グローリー	1,757,000円	1,400,000円
1140	ヘルパー車の整備	(福) 群馬県社会福祉事業団	661,000円	520,000円
1141	車いす対応車(軽自動車)の整備	(特) ケアサポートウィン	1,163,000円	930,000円
1142	ヘルパー車の整備	(特) ケアサポートラベンダー	661,000円	520,000円
1143	送迎車(普通車)の整備	(特) ケアセンターいこい	1,757,000円	1,757,000円
1144	車いす対応車(普通車)の整備	(福) 恵愛会	2,612,000円	2,080,000円
1145	ヘルパー車の整備	(福) 敬愛会	661,000円	520,000円
1146	ヘルパー車の整備	(福) 恵愛会	661,000円	520,000円
1147	ヘルパー車の整備	(福) 敬愛会	661,000円	520,000円
1148	車いす対応車(普通車)の整備	(福) 敬愛会	2,612,000円	2,080,000円
1149	送迎車(普通車)の整備	(福) 慶育会	1,757,000円	1,400,000円
1150	車いす対応車(軽自動車)の整備	(特) 恵ケア	1,163,000円	930,000円
1151	送迎車(普通車)の整備	(特) 恵ケア	1,757,000円	1,400,000円
1152	ダブルキャブトラックの整備	(福) 恵山会	1,748,000円	1,390,000円
1153	車いす対応車(普通車)の整備	(福) 敬寿会	2,612,000円	2,080,000円
1154	車いす対応車(普通車)の整備	(福) 敬寿会	2,612,000円	2,080,000円
1155	車いす対応車(普通車)の整備	(福) 敬寿会	2,612,000円	2,080,000円
1156	ヘルパー車の整備	(福) 慶成会	661,000円	520,000円
1157	ヘルパー車の整備	(福) 慧誠会	661,000円	520,000円
1158	ヘルパー車の整備	(福) 恵清会	661,000円	520,000円
1159	ヘルパー車の整備	(福) 恵清会	661,000円	520,000円
1160	ヘルパー車の整備	(福) 恵清会	661,000円	520,000円

単位：円

No	事業名	実施団体名	事業費総額	助成金額
1161	バン（普通車）の整備	（福）恵生会	1,568,000円	1,250,000円
1162	バン（軽自動車）の整備	（福）恵生会	779,000円	620,000円
1163	送迎車（普通車）の整備	（福）恵泉会	1,757,000円	1,400,000円
1164	ヘルパー車の整備	（福）桂泉会	661,000円	520,000円
1165	送迎車（普通車）の整備	（福）桂泉会	1,757,000円	1,400,000円
1166	ヘルパー車の整備	（福）慶長会	661,000円	520,000円
1167	車いす対応車（軽自動車）の整備	（福）敬長福祉会	1,163,000円	1,163,000円
1168	車いす対応車（軽自動車）の整備	（福）敬長福祉会	1,163,000円	1,163,000円
1169	ヘルパー車の整備	（福）敬天会	661,000円	520,000円
1170	送迎車（普通車）の整備	（福）恵徳会	1,757,000円	1,400,000円
1171	ヘルパー車の整備	（福）京福会	661,000円	520,000円
1172	バン（軽自動車）の整備	（福）恵友会	779,000円	620,000円
1173	ヘルパー車の整備	（福）気仙沼市社会福祉協議会	661,000円	661,000円
1174	車いす対応車（軽自動車）の整備	（福）気仙沼市社会福祉協議会	1,163,000円	1,163,000円
1175	ヘルパー車の整備	（福）気仙沼市社会福祉協議会	661,000円	661,000円
1176	送迎車（普通車）の整備	（福）県央福祉会	1,757,000円	1,400,000円
1177	ヘルパー車の整備	（福）けんこう	661,000円	520,000円
1178	ヘルパー車の整備	（福）見松会	661,000円	520,000円
1179	送迎車（普通車）の整備	（福）見真会	1,757,000円	1,400,000円
1180	送迎バスの整備	（福）県南福祉会	4,440,000円	3,550,000円
1181	車いす対応車（普通車）の整備	（福）下呂福祉会	2,612,000円	2,080,000円
1182	車いす対応車（軽自動車）の整備	（福）げんきの家	1,163,000円	930,000円
1183	ヘルパー車の整備	（福）元気村	661,000円	520,000円
1184	車いす対応車（軽自動車）の整備	（福）原交会福祉会	1,163,000円	930,000円
1185	ヘルパー車の整備	（福）原交会福祉会	661,000円	520,000円
1186	ヘルパー車の整備	（一社）コープ福祉とちぎ	661,000円	520,000円
1187	ヘルパー車の整備	（福）宏育会	661,000円	520,000円
1188	バン（軽自動車）の整備	（福）光栄会	779,000円	620,000円
1189	車いす対応車（軽自動車）の整備	（福）弘英会	1,163,000円	930,000円
1190	車いす対応車（軽自動車）の整備	（福）昂希会	1,163,000円	930,000円
1191	車いす対応車（軽自動車）の整備	（福）高佳会	1,163,000円	930,000円

単位：円

No	事業名	実施団体名	事業費総額	助成金額
1192	送迎車（普通車）の整備	（福）宏志会	1,757,000円	1,400,000円
1193	車いす対応車（軽自動車）の整備	（福）幸真会	1,163,000円	930,000円
1194	ヘルパー車の整備	（福）幸真会	661,000円	520,000円
1195	送迎車（普通車）の整備	（特）高次脳機能障害者支援笑い太鼓	1,757,000円	1,400,000円
1196	車いす対応車（普通車）の整備	（福）幸寿会	2,612,000円	2,080,000円
1197	軽トラックの整備	（福）幸仁会	662,000円	520,000円
1198	車いす対応車（普通車）の整備	（福）恒仁会	2,612,000円	2,080,000円
1199	送迎車（普通車）の整備	（福）高水福祉会	1,757,000円	1,400,000円
1200	送迎バスの整備	（特）高知県介護の会	4,440,000円	3,550,000円
1201	バン（軽自動車）の整備	（福）高知県知的障害者育成会	779,000円	620,000円
1202	ヘルパー車の整備	（福）香東園	661,000円	520,000円
1203	ヘルパー車の整備	（福）香東園	661,000円	520,000円
1204	ヘルパー車の整備	（福）香東園	661,000円	520,000円
1205	車いす対応車（普通車）の整備	（福）江東園	2,612,000円	2,612,000円
1206	送迎車（普通車）の整備	（福）幸徳園	1,757,000円	1,400,000円
1207	車いす対応車（軽自動車）の整備	（福）広徳会	1,163,000円	930,000円
1208	車いす対応車（普通車）の整備	（福）弘徳学園	2,612,000円	2,080,000円
1209	ヘルパー車の整備	（福）弘徳学園	661,000円	520,000円
1210	車いす対応車（普通車）の整備	（福）光道園	2,612,000円	2,080,000円
1211	冷蔵車の整備	（福）鴻沼福祉会	1,530,000円	1,220,000円
1212	車いす対応車（軽自動車）の整備	（福）幸梅会	1,163,000円	930,000円
1213	バン（普通車）の整備	（福）港福会	1,568,000円	1,250,000円
1214	車いす対応車（普通車）の整備	（特）神戸障害者自立支援福祉協会	2,612,000円	2,080,000円
1215	送迎車（普通車）の整備	（特）神戸障害者自立支援福祉協会	1,757,000円	1,400,000円
1216	車いす対応車（普通車）の整備	（福）神戸千ヶ峰会	2,612,000円	2,080,000円
1217	車いす対応車（普通車）の整備	（特）工房あおの丘	2,612,000円	2,080,000円
1218	バン（軽自動車）の整備	（特）工房あおの丘	779,000円	620,000円
1219	ヘルパー車の整備	（福）廣望会	661,000円	520,000円
1220	バン（軽自動車）の整備	（福）廣望会	779,000円	620,000円
1221	ヘルパー車の整備	（福）光友会	661,000円	520,000円
1222	車いす対応車（軽自動車）の整備	（福）光友会	1,163,000円	930,000円

単位：円

No	事業名	実施団体名	事業費総額	助成金額
1223	送迎車(普通車)の整備	(福)光友会	1,757,000円	1,400,000円
1224	軽トラックの整備	(一社)光優会	662,000円	520,000円
1225	車いす対応車(普通車)の整備	(福)光陽会	2,612,000円	2,080,000円
1226	送迎車(普通車)の整備	(福)光陽会	1,757,000円	1,400,000円
1227	車いす対応車(普通車)の整備	(福)光陽会	2,612,000円	2,080,000円
1228	車いす対応車(軽自動車)の整備	(福)幸楽会	1,163,000円	930,000円
1229	ヘルパー車の整備	(福)幸楽会	661,000円	520,000円
1230	バン(軽自動車)の整備	(福)向陵会	779,000円	620,000円
1231	車いす対応車(普通車)の整備	(福)向陵会	2,612,000円	2,080,000円
1232	車いす対応車(普通車)の整備	(特)高齢者障害者の家だんらん	2,612,000円	2,080,000円
1233	車いす対応車(軽自動車)の整備	(福)好老会	1,163,000円	930,000円
1234	ヘルパー車の整備	(福)浩和会	661,000円	520,000円
1235	送迎車(普通車)の整備	(福)行和会	1,757,000円	1,400,000円
1236	ヘルパー車の整備	(福)行和会	661,000円	520,000円
1237	車いす対応車(軽自動車)の整備	(福)古河市社会福祉協議会	1,163,000円	930,000円
1238	車いす対応車(普通車)の整備	(福)こがね福祉会	2,612,000円	2,080,000円
1239	バン(軽自動車)の整備	(福)こぐま福祉会	779,000円	620,000円
1240	車いす対応車(普通車)の整備	(福)ここの家	2,612,000円	2,080,000円
1241	ヘルパー車の整備	(福)こころ	661,000円	520,000円
1242	車いす対応車(軽自動車)の整備	(福)こころ	1,163,000円	930,000円
1243	ヘルパー車の整備	(福)こころの家族	661,000円	520,000円
1244	バン(普通車)の整備	(特)心の和	1,568,000円	1,250,000円
1245	ダブルキャブトラックの整備	(福)こころん	1,748,000円	1,390,000円
1246	ダブルキャブトラックの整備	(福)こごせ福祉会	1,748,000円	1,390,000円
1247	ヘルパー車の整備	(福)小清水町社会福祉協議会	661,000円	520,000円
1248	バン(軽自動車)の整備	(特)児島地区障害者地域活動センター	779,000円	620,000円
1249	ヘルパー車の整備	(福)こすもす	661,000円	520,000円
1250	車いす対応車(普通車)の整備	(特)コスモス	2,612,000円	2,080,000円
1251	バン(普通車)の整備	(特)コスモス	1,568,000円	1,250,000円
1252	バン(軽自動車)の整備	(特)コスモス園友愛の会	779,000円	620,000円
1253	ヘルパー車の整備	(福)コスモス会	661,000円	520,000円

単位：円

No	事業名	実施団体名	事業費総額	助成金額
1254	車いす対応車(軽自動車)の整備	(特) 秋桜の詩	1,163,000円	930,000円
1255	送迎バスの整備	(福) コスモス福祉会	4,440,000円	3,550,000円
1256	ダブルキャブトラックの整備	(福) 小竹御徳会	1,748,000円	1,390,000円
1257	送迎車(普通車)の整備	(福) 小竹御徳会	1,757,000円	1,400,000円
1258	車いす対応車(軽自動車)の整備	(福) ことぶき会	1,163,000円	930,000円
1259	送迎車(普通車)の整備	(福) ことぶき会	1,757,000円	1,400,000円
1260	車いす対応車(普通車)の整備	(福) 寿福祉会	2,612,000円	2,080,000円
1261	送迎車(普通車)の整備	(特) 子どもサポートどろんこクラブ	1,757,000円	1,400,000円
1262	ヘルパー車の整備	(福) 湖南市社会福祉協議会	661,000円	520,000円
1263	車いす対応車(軽自動車)の整備	(福) 小羊学園	1,163,000円	930,000円
1264	送迎車(普通車)の整備	(福) 小羊学園	1,757,000円	1,400,000円
1265	車いす対応車(普通車)の整備	(福) 湖北会	2,612,000円	2,080,000円
1266	バン(普通車)の整備	(福) こまつ育成会	1,568,000円	1,250,000円
1267	送迎車(普通車)の整備	(福) こまつ育成会	1,757,000円	1,400,000円
1268	軽トラックの整備	(福) こまつ育成会	662,000円	520,000円
1269	送迎車(普通車)の整備	(特) コラボ	1,757,000円	1,400,000円
1270	送迎車(普通車)の整備	(特) コンバスの会	1,757,000円	1,400,000円
1271	送迎車(普通車)の整備	(特) こんべいどうの会	1,757,000円	1,757,000円
1272	ダブルキャブトラックの整備	(福) 五色会	1,748,000円	1,390,000円
1273	車いす対応車(軽自動車)の整備	(福) 五島会	1,163,000円	930,000円
1274	ヘルパー車の整備	(福) 佐伯市社会福祉協議会	661,000円	520,000円
1275	車いす対応車(軽自動車)の整備	(福) 西仁会	1,163,000円	930,000円
1276	送迎車(普通車)の整備	(一社) 埼玉たまみずきの会	1,757,000円	1,400,000円
1277	車いす対応車(普通車)の整備	(福) 埼玉のぞみの園	2,612,000円	2,080,000円
1278	送迎車(普通車)の整備	(福) 幸府福祉会	1,757,000円	1,400,000円
1279	送迎車(普通車)の整備	(福) 佐井村社会福祉協議会	1,757,000円	1,400,000円
1280	ダブルキャブトラックの整備	(福) 彩明会	1,748,000円	1,390,000円
1281	車いす対応車(普通車)の整備	(福) 堺あけぼの福祉会	2,612,000円	2,080,000円
1282	バン(軽自動車)の整備	(社) 相模原市手をつなぐ育成会	779,000円	620,000円
1283	送迎車(普通車)の整備	(社) 相模原市手をつなぐ育成会	1,757,000円	1,400,000円
1284	送迎バスの整備	(福) 相模福祉村	4,440,000円	3,550,000円

単位:円

No	事業名	実施団体名	事業費総額	助成金額
1285	送迎車(普通車)の整備	(福)相模福祉村	1,757,000円	1,400,000円
1286	バン(軽自動車)の整備	(特)さくら	779,000円	620,000円
1287	ダブルキャブトラックの整備	(特)さくら	1,748,000円	1,390,000円
1288	ヘルパー車の整備	(福)桜江福祉会	661,000円	520,000円
1289	バン(軽自動車)の整備	(福)さくら園	779,000円	620,000円
1290	ヘルパー車の整備	(財)桜ヶ丘病院	661,000円	520,000円
1291	ヘルパー車の整備	(福)桜川市社会福祉協議会	661,000円	520,000円
1292	車いす対応車(普通車)の整備	(福)さくら草	2,612,000円	2,080,000円
1293	車いす対応車(軽自動車)の整備	(福)桜谷福祉会	1,163,000円	930,000円
1294	ヘルパー車の整備	(福)桜谷福祉会	661,000円	520,000円
1295	車いす対応車(軽自動車)の整備	(福)桜谷福祉会	1,163,000円	930,000円
1296	ヘルパー車の整備	(特)桜の園	661,000円	520,000円
1297	送迎車(普通車)の整備	(福)さくらんぼの会	1,757,000円	1,400,000円
1298	車いす対応車(軽自動車)の整備	(福)ささゆり会	1,163,000円	930,000円
1299	バン(軽自動車)の整備	(福)さざなみ福祉会	779,000円	620,000円
1300	ヘルパー車の整備	(特)サザンウィンド	661,000円	520,000円
1301	バン(軽自動車)の整備	(福)さざんか会	779,000円	620,000円
1302	車いす対応車(普通車)の整備	(福)札幌緑花会	2,612,000円	2,080,000円
1303	バン(軽自動車)の整備	(福)札幌緑花会	779,000円	620,000円
1304	送迎バスの整備	(福)さつき会	4,440,000円	3,550,000円
1305	バン(軽自動車)の整備	(福)さつき福祉会	779,000円	620,000円
1306	車いす対応車(軽自動車)の整備	(特)里・つむぎ八幡平	1,163,000円	930,000円
1307	車いす対応車(普通車)の整備	(福)佐渡寿福祉会	2,612,000円	2,080,000円
1308	軽トラックの整備	(特)さなえ	662,000円	520,000円
1309	車いす対応車(軽自動車)の整備	(特)サポートかけ橋	1,163,000円	930,000円
1310	送迎車(普通車)の整備	(特)サポートステーションF l a t	1,757,000円	1,400,000円
1311	車いす対応車(普通車)の整備	(福)サポートセンター虹	2,612,000円	2,080,000円
1312	冷蔵車の整備	(福)サポートセンター虹	1,530,000円	1,220,000円
1313	車いす対応車(軽自動車)の整備	(特)サポートネットはぐくみ	1,163,000円	930,000円
1314	バン(普通車)の整備	(特)サポートハウスなずな	1,568,000円	1,250,000円
1315	車いす対応車(軽自動車)の整備	(特)サポートめぐみ	1,163,000円	930,000円

No	事業名	実施団体名	事業費総額	助成金額
1316	ヘルパー車の整備	(特) サポートめぐみ	661,000円	520,000円
1317	送迎車(普通車)の整備	(福) サマリヤ	1,757,000円	1,400,000円
1318	車いす対応車(普通車)の整備	(福) 佐与まごころ会	2,612,000円	2,080,000円
1319	車いす対応車(普通車)の整備	(福) サルビア会	2,612,000円	2,080,000円
1320	バン(普通車)の整備	(福) サロベツ福祉会	1,568,000円	1,250,000円
1321	車いす対応車(普通車)の整備	(特) サワリ	2,612,000円	2,080,000円
1322	送迎車(普通車)の整備	(特) SON	1,757,000円	1,400,000円
1323	送迎車(普通車)の整備	(福) 燦愛会	1,757,000円	1,400,000円
1324	車いす対応車(普通車)の整備	(福) 山栄会	2,612,000円	2,612,000円
1325	車いす対応車(軽自動車)の整備	(福) 山輝会	1,163,000円	930,000円
1326	車いす対応車(普通車)の整備	(特) SUNクラブひまわり	2,612,000円	2,080,000円
1327	車いす対応車(普通車)の整備	(福) 産経新聞厚生文化事業団	2,612,000円	2,080,000円
1328	送迎バスの整備	(福) 三矢会	4,440,000円	3,550,000円
1329	冷蔵車の整備	(福) 三矢会	1,530,000円	1,220,000円
1330	送迎車(普通車)の整備	(福) サンシティあい	1,757,000円	1,400,000円
1331	バン(軽自動車)の整備	(福) 三条市手をつなぐ育成会	779,000円	620,000円
1332	送迎バスの整備	(福) 山水会	4,440,000円	3,550,000円
1333	送迎車(普通車)の整備	(福) 山水会	1,757,000円	1,400,000円
1334	車いす対応車(普通車)の整備	(特) 三和福祉会	2,612,000円	2,080,000円
1335	車いす対応車(普通車)の整備	(特) 在宅福祉支援グループ・コスモス	2,612,000円	2,080,000円
1336	車いす対応車(軽自動車)の整備	(特) 在宅療養支援推進協会	1,163,000円	930,000円
1337	ヘルパー車の整備	(特) シーシータイミング	661,000円	520,000円
1338	送迎車(普通車)の整備	(福) しあわせ	1,757,000円	1,400,000円
1339	バン(普通車)の整備	(福) しあわせ会	1,568,000円	1,250,000円
1340	送迎車(普通車)の整備	(特) シェーネ・ルフト	1,757,000円	1,400,000円
1341	車いす対応車(普通車)の整備	(特) 支援センターあんしん	2,612,000円	2,080,000円
1342	送迎バスの整備	(福) 四思会	4,440,000円	3,550,000円
1343	車いす対応車(普通車)の整備	(福) 紫苑の会	2,612,000円	2,080,000円
1344	車いす対応車(普通車)の整備	(福) 滋賀県障害児協会	2,612,000円	2,080,000円
1345	送迎車(普通車)の整備	(福) 静内ベテカリ	1,757,000円	1,400,000円
1346	バン(軽自動車)の整備	(福) 信濃こぶし会	779,000円	620,000円

No	事業名	実施団体名	事業費総額	助成金額
1347	車いす対応車(軽自動車)の整備	(福) 信濃の星	1,163,000円	930,000円
1348	送迎車(普通車)の整備	(福) 信濃友愛会	1,757,000円	1,400,000円
1349	送迎車(普通車)の整備	(福) 柴崎すずしろ会	1,757,000円	1,400,000円
1350	ヘルパー車の整備	(福) 柴田町社会福祉協議会	661,000円	520,000円
1351	車いす対応車(軽自動車)の整備	(福) 渋谷区社会福祉事業団	1,163,000円	930,000円
1352	ヘルパー車の整備	(福) 土幌愛風会	661,000円	520,000円
1353	車いす対応車(軽自動車)の整備	(福) 島根県社会福祉事業団	1,163,000円	930,000円
1354	ダブルキャブトラックの整備	(福) 嶋福社会	1,748,000円	1,748,000円
1355	ダブルキャブトラックの整備	(福) 嶋福社会	1,748,000円	1,748,000円
1356	送迎車(普通車)の整備	(福) 嶋福社会	1,757,000円	1,757,000円
1357	車いす対応車(軽自動車)の整備	(特) しみんふくし滋賀	1,163,000円	930,000円
1358	ヘルパー車の整備	(特) しみんふくし滋賀	661,000円	520,000円
1359	ヘルパー車の整備	(特) しみんふくし滋賀	661,000円	520,000円
1360	ヘルパー車の整備	(特) しみんふくし滋賀	661,000円	520,000円
1361	ヘルパー車の整備	(特) しみんふくし滋賀	661,000円	520,000円
1362	送迎車(普通車)の整備	(福) 下川町社会福祉協議会	1,757,000円	1,400,000円
1363	送迎バスの整備	(福) 下関市民生事業助成会	4,440,000円	3,550,000円
1364	車いす対応車(普通車)の整備	(福) 新井田福社会	2,612,000円	2,080,000円
1365	送迎バスの整備	(福) 新井田福社会	4,440,000円	3,550,000円
1366	送迎バスの整備	(福) まごころ	4,440,000円	3,550,000円
1367	送迎車(普通車)の整備	(福) まちだ育成会	1,757,000円	1,400,000円
1368	車いす対応車(普通車)の整備	(福) 習愛会	2,612,000円	2,080,000円
1369	車いす対応車(軽自動車)の整備	(福) 秀溪会	1,163,000円	930,000円
1370	ヘルパー車の整備	(福) 秀幸福社会	661,000円	520,000円
1371	送迎車(普通車)の整備	(福) 修倫福社会	1,757,000円	1,400,000円
1372	送迎バスの整備	(福) 修倫福社会	4,440,000円	3,550,000円
1373	車いす対応車(軽自動車)の整備	(福) 守人会	1,163,000円	930,000円
1374	ヘルパー車の整備	(福) 守人会	661,000円	520,000円
1375	送迎車(普通車)の整備	(福) 守里会	1,757,000円	1,400,000円
1376	車いす対応車(軽自動車)の整備	(福) 守里会	1,163,000円	930,000円
1377	車いす対応車(普通車)の整備	(福) 春秋会	2,612,000円	2,080,000円

単位：円

No	事業名	実施団体名	事業費総額	助成金額
1378	車いす対応車(普通車)の整備	(福) 春生会	2,612,000円	2,080,000円
1379	ヘルパー車の整備	(福) 正栄会	661,000円	520,000円
1380	軽トラックの整備	(特) 障害者就労支援事業所京都フォーライフ	662,000円	520,000円
1381	車いす対応車(普通車)の整備	(一財) 障がい者福祉支援研究所	2,612,000円	2,080,000円
1382	送迎車(普通車)の整備	(特) 障害児童見守りの場わかば	1,757,000円	1,400,000円
1383	送迎車(普通車)の整備	(特) 小規模授産施設音幸舎	1,757,000円	1,400,000円
1384	送迎車(普通車)の整備	(福) 尚恵学園	1,757,000円	1,400,000円
1385	ヘルパー車の整備	(福) 松実会	661,000円	520,000円
1386	車いす対応車(軽自動車)の整備	(福) 松寿会	1,163,000円	930,000円
1387	ヘルパー車の整備	(福) 松寿会	661,000円	520,000円
1388	車いす対応車(軽自動車)の整備	(福) 昭仁会	1,163,000円	930,000円
1389	車いす対応車(軽自動車)の整備	(福) 尚生会	1,163,000円	930,000円
1390	送迎車(普通車)の整備	(福) 尚徳会	1,757,000円	1,400,000円
1391	バン(軽自動車)の整備	(福) 照徳の里	779,000円	620,000円
1392	送迎車(普通車)の整備	(福) 庄内町社会福祉協議会	1,757,000円	1,400,000円
1393	ヘルパー車の整備	(特) 湘南障害児を守る会まつぼっくり	661,000円	520,000円
1394	車いす対応車(普通車)の整備	(福) 翔の会	2,612,000円	2,080,000円
1395	車いす対応車(軽自動車)の整備	(福) 翔美会	1,163,000円	930,000円
1396	ヘルパー車の整備	(福) 松美会	661,000円	520,000円
1397	車いす対応車(普通車)の整備	(福) 笑風会	2,612,000円	2,612,000円
1398	ヘルパー車の整備	(福) 翔馬会	661,000円	520,000円
1399	送迎車(普通車)の整備	(福) 奨禮会	1,757,000円	1,400,000円
1400	送迎車(普通車)の整備	(福) 奨禮会	1,757,000円	1,400,000円
1401	ヘルパー車の整備	(福) 祥和会	661,000円	520,000円
1402	軽トラックの整備	(福) 祥和会	662,000円	520,000円
1403	ヘルパー車の整備	(福) 昭和村社会福祉協議会	661,000円	520,000円
1404	軽トラックの整備	(特) 障がい者自立支援塾	662,000円	520,000円
1405	送迎バスの整備	(福) 白老宏友会	4,440,000円	3,550,000円
1406	車いす対応車(軽自動車)の整備	(福) 白川園	1,163,000円	930,000円
1407	車いす対応車(普通車)の整備	(福) 白河市社会福祉協議会	2,612,000円	2,612,000円
1408	車いす対応車(軽自動車)の整備	(福) しらさぎ福祉会	1,163,000円	930,000円

単位：円

No	事業名	実施団体名	事業費総額	助成金額
1409	ヘルパー車の整備	(福) 白根聖明会	661,000円	520,000円
1410	送迎車(普通車)の整備	(福) 白鳩会	1,757,000円	1,400,000円
1411	送迎車(普通車)の整備	(福) 白百合学園	1,757,000円	1,400,000円
1412	送迎車(普通車)の整備	(福) 後志報恩会	1,757,000円	1,400,000円
1413	ヘルパー車の整備	(財) シルバーリハビリテーション協会	661,000円	520,000円
1414	ヘルパー車の整備	(財) シルバーリハビリテーション協会	661,000円	520,000円
1415	ヘルパー車の整備	(財) シルバーリハビリテーション協会	661,000円	520,000円
1416	ヘルパー車の整備	(福) 城山会	661,000円	520,000円
1417	車いす対応車(普通車)の整備	(福) 城山会	2,612,000円	2,080,000円
1418	バン(軽自動車)の整備	(福) 親愛の里	779,000円	620,000円
1419	送迎車(普通車)の整備	(福) 親愛の里	1,757,000円	1,400,000円
1420	バン(普通車)の整備	(福) 親愛の里	1,568,000円	1,250,000円
1421	車いす対応車(普通車)の整備	(福) 新永福祉会	2,612,000円	2,080,000円
1422	ヘルパー車の整備	(福) 新温泉町社会福祉協議会	661,000円	520,000円
1423	ヘルパー車の整備	(福) 新柏会	661,000円	520,000円
1424	ヘルパー車の整備	(福) 新宮市社会福祉協議会	661,000円	520,000円
1425	ヘルパー車の整備	(福) 新宮市社会福祉協議会	661,000円	520,000円
1426	車いす対応車(普通車)の整備	(福) 身障者ポニーの会	2,612,000円	2,080,000円
1427	車いす対応車(普通車)の整備	(福) 神聖会	2,612,000円	2,080,000円
1428	ヘルパー車の整備	(福) 心誠会	661,000円	520,000円
1429	車いす対応車(普通車)の整備	(福) 親誠会	2,612,000円	2,080,000円
1430	車いす対応車(軽自動車)の整備	(福) 新生寿会	1,163,000円	930,000円
1431	送迎車(普通車)の整備	(福) 親泉会	1,757,000円	1,400,000円
1432	ヘルパー車の整備	(福) 新十津川町社会福祉協議会	661,000円	520,000円
1433	ヘルパー車の整備	(福) 新十津川町社会福祉協議会	661,000円	520,000円
1434	送迎バスの整備	(福) 新南陽福祉の会	4,440,000円	3,550,000円
1435	冷蔵車の整備	(福) 真奉会	1,530,000円	1,220,000円
1436	軽トラックの整備	(福) 真奉会	662,000円	520,000円
1437	送迎車(普通車)の整備	(福) 真奉会	1,757,000円	1,400,000円
1438	ヘルパー車の整備	(特) 心陽	661,000円	520,000円
1439	送迎車(普通車)の整備	(福) 親和会	1,757,000円	1,400,000円

単位：円

No	事業名	実施団体名	事業費総額	助成金額
1440	送迎車（普通車）の整備	（福）親和会	1,757,000円	1,400,000円
1441	軽トラックの整備	（福）親和会	662,000円	662,000円
1442	ヘルパー車の整備	（福）慈愛会	661,000円	520,000円
1443	ヘルパー車の整備	（福）ジェイエー長野会	661,000円	520,000円
1444	ヘルパー車の整備	（福）JAいずも福祉会	661,000円	520,000円
1445	送迎車（普通車）の整備	（福）慈泉会	1,757,000円	1,400,000円
1446	バン（普通車）の整備	（福）慈泉会	1,568,000円	1,250,000円
1447	軽トラックの整備	（福）慈泉会	662,000円	520,000円
1448	ヘルパー車の整備	（特）自宅生活応援団びかピカ	661,000円	520,000円
1449	車いす対応車（普通車）の整備	（福）慈徳会	2,612,000円	2,612,000円
1450	送迎バスの整備	（特）自閉症サポートセンター	4,440,000円	3,550,000円
1451	車いす対応車（軽自動車）の整備	（特）じゃがいものおうち	1,163,000円	930,000円
1452	送迎車（普通車）の整備	（特）ジャンプ	1,757,000円	1,400,000円
1453	車いす対応車（軽自動車）の整備	（特）住民互助福祉団体 ささえ愛山元	1,163,000円	1,163,000円
1454	ヘルパー車の整備	（特）住民互助福祉団体 ささえ愛山元	661,000円	661,000円
1455	送迎車（普通車）の整備	（特）住民互助福祉団体 ささえ愛山元	1,757,000円	1,757,000円
1456	ヘルパー車の整備	（福）寿教会	661,000円	520,000円
1457	車いす対応車（普通車）の整備	（福）寿光会	2,612,000円	2,080,000円
1458	車いす対応車（軽自動車）の整備	（福）寿貢会	1,163,000円	930,000円
1459	車いす対応車（軽自動車）の整備	（福）寿光会	1,163,000円	930,000円
1460	ヘルパー車の整備	（福）寿光会	661,000円	520,000円
1461	送迎車（普通車）の整備	（福）寿徳会	1,757,000円	1,400,000円
1462	ヘルパー車の整備	（福）寿宝会	661,000円	520,000円
1463	車いす対応車（普通車）の整備	（福）樹陽会	2,612,000円	2,080,000円
1464	車いす対応車（普通車）の整備	（福）寿量会	2,612,000円	2,080,000円
1465	送迎バスの整備	（福）順愛会	4,440,000円	3,550,000円
1466	ヘルパー車の整備	（福）潤青会	661,000円	520,000円
1467	車いす対応車（軽自動車）の整備	（福）淳風会	1,163,000円	930,000円
1468	車いす対応車（軽自動車）の整備	（福）淳風会	1,163,000円	930,000円
1469	送迎車（普通車）の整備	（福）自遊学会	1,757,000円	1,400,000円
1470	ヘルパー車の整備	（福）上越市社会福祉協議会	661,000円	661,000円

単位：円

No	事業名	実施団体名	事業費総額	助成金額
1471	車いす対応車(普通車)の整備	(福) 上越市社会福祉協議会	2,612,000円	2,612,000円
1472	ヘルパー車の整備	(福) 上宮会	661,000円	520,000円
1473	ヘルパー車の整備	(福) 上州水土舎	661,000円	520,000円
1474	バン(軽自動車)の整備	(福) 上州水土舎	779,000円	620,000円
1475	送迎車(普通車)の整備	(福) 上州水土舎	1,757,000円	1,400,000円
1476	ヘルパー車の整備	(福) 常陽会	661,000円	520,000円
1477	ヘルパー車の整備	(福) 常陽会	661,000円	520,000円
1478	車いす対応車(軽自動車)の整備	(福) 常陽会	1,163,000円	930,000円
1479	車いす対応車(軽自動車)の整備	(福) 慈陽会	1,163,000円	930,000円
1480	ダブルキャブトラックの整備	(福) 自立更生会	1,748,000円	1,390,000円
1481	バン(軽自動車)の整備	(福) 自立更生会	749,000円	749,000円
1482	冷蔵車の整備	(福) 自立更生会	1,530,000円	1,530,000円
1483	車いす対応車(普通車)の整備	(特) 自立支援センターアライブ・バル	2,612,000円	2,612,000円
1484	車いす対応車(普通車)の整備	(特) 自立生活センターやお	2,612,000円	2,080,000円
1485	車いす対応車(軽自動車)の整備	(特) 自立生活センター遊T〇ピア	1,163,000円	930,000円
1486	車いす対応車(普通車)の整備	(福) 仁愛会	2,612,000円	2,080,000円
1487	車いす対応車(普通車)の整備	(福) 仁愛会	2,612,000円	2,612,000円
1488	車いす対応車(普通車)の整備	(福) 仁愛会	2,612,000円	2,612,000円
1489	軽トラックの整備	(福) 仁寿会	662,000円	520,000円
1490	送迎車(普通車)の整備	(福) 仁寿会	1,757,000円	1,400,000円
1491	車いす対応車(普通車)の整備	(福) 仁泉会	2,612,000円	2,080,000円
1492	車いす対応車(軽自動車)の整備	(福) 翠清福祉会	1,163,000円	930,000円
1493	車いす対応車(軽自動車)の整備	(特) すいせんの家	1,163,000円	930,000円
1494	車いす対応車(普通車)の整備	(特) すいせんの家	2,612,000円	2,080,000円
1495	送迎バスの整備	(福) すかい	4,440,000円	3,550,000円
1496	バン(軽自動車)の整備	(一財) スキップホーム	779,000円	620,000円
1497	送迎車(普通車)の整備	(福) すぎな会	1,757,000円	1,400,000円
1498	送迎車(普通車)の整備	(福) すぎな会	1,757,000円	1,400,000円
1499	送迎バスの整備	(福) 杉の木会	4,440,000円	3,550,000円
1500	ダブルキャブトラックの整備	(福) すぎのこ会	1,748,000円	1,390,000円
1501	送迎車(普通車)の整備	(福) すぎの芽会	1,757,000円	1,400,000円

単位：円

No	事業名	実施団体名	事業費総額	助成金額
1502	送迎車(普通車)の整備	(特) すずらん	1,757,000円	1,400,000円
1503	ヘルパー車の整備	(特) すてっぶ	661,000円	520,000円
1504	送迎車(普通車)の整備	(特) ステップアップたいわ	1,757,000円	1,400,000円
1505	送迎車(普通車)の整備	(特) 昂	1,757,000円	1,400,000円
1506	車いす対応車(普通車)の整備	(特) すまいる	2,612,000円	2,080,000円
1507	送迎車(普通車)の整備	(特) すみれ会	1,757,000円	1,400,000円
1508	車いす対応車(普通車)の整備	(福) すみれ福祉会	2,612,000円	2,080,000円
1509	車いす対応車(軽自動車)の整備	(福) 聖愛育成会	1,163,000円	930,000円
1510	ヘルパー車の整備	(福) 聖アンナ福祉会	661,000円	520,000円
1511	送迎車(普通車)の整備	(福) 生活クラブ	1,757,000円	1,400,000円
1512	送迎車(普通車)の整備	(福) 正樹福祉会	1,757,000円	1,400,000円
1513	送迎バスの整備	(福) 清光会	4,440,000円	3,550,000円
1514	車いす対応車(軽自動車)の整備	(福) 晴山会	1,163,000円	930,000円
1515	軽トラックの整備	(福) 青山会	662,000円	520,000円
1516	ヘルパー車の整備	(福) 青洲会	661,000円	520,000円
1517	車いす対応車(軽自動車)の整備	(福) 清照会	1,163,000円	930,000円
1518	車いす対応車(軽自動車)の整備	(福) 成祥福祉会	1,163,000円	930,000円
1519	車いす対応車(軽自動車)の整備	(福) 聖森会	1,163,000円	930,000円
1520	送迎バスの整備	(福) 洗心会	4,440,000円	3,550,000円
1521	冷蔵車の整備	(福) 清心会	1,530,000円	1,220,000円
1522	送迎車(普通車)の整備	(福) 清新会	1,757,000円	1,400,000円
1523	バン(軽自動車)の整備	(福) 斉信会	779,000円	620,000円
1524	ヘルパー車の整備	(福) 清心会	661,000円	520,000円
1525	バン(軽自動車)の整備	(特) 精神障害者支援の会ヒット	779,000円	620,000円
1526	ヘルパー車の整備	(福) 晴寿会	661,000円	520,000円
1527	車いす対応車(軽自動車)の整備	(福) 清寿会	1,163,000円	930,000円
1528	車いす対応車(普通車)の整備	(福) 成仁会	2,612,000円	2,612,000円
1529	送迎車(普通車)の整備	(福) 青鳥会	1,757,000円	1,400,000円
1530	ヘルパー車の整備	(福) 清風会	661,000円	520,000円
1531	車いす対応車(普通車)の整備	(福) 清風会	2,612,000円	2,080,000円
1532	車いす対応車(軽自動車)の整備	(福) 正峰会	1,163,000円	930,000円

単位：円

No	事業名	実施団体名	事業費総額	助成金額
1533	ヘルパー車の整備	(福) 正峰会	661,000円	520,000円
1534	ヘルパー車の整備	(福) 正豊会	661,000円	520,000円
1535	ヘルパー車の整備	(福) 西友会	661,000円	520,000円
1536	車いす対応車(普通車)の整備	(福) 清友会	2,612,000円	2,080,000円
1537	バン(普通車)の整備	(福) 清流苑	1,568,000円	1,250,000円
1538	送迎車(普通車)の整備	(福) 青陵会	1,757,000円	1,400,000円
1539	バン(軽自動車)の整備	(福) 青陵会	779,000円	620,000円
1540	ヘルパー車の整備	(福) 聖隷福祉事業団	661,000円	520,000円
1541	ヘルパー車の整備	(福) 聖隷福祉事業団	661,000円	520,000円
1542	ヘルパー車の整備	(福) 聖隷福祉事業団	661,000円	520,000円
1543	バン(軽自動車)の整備	(福) 聖隷福祉事業団	779,000円	620,000円
1544	ヘルパー車の整備	(福) 聖隷福祉事業団	661,000円	520,000円
1545	バン(軽自動車)の整備	(福) 清和会	779,000円	620,000円
1546	バン(軽自動車)の整備	(福) せせらぎ会	779,000円	620,000円
1547	車いす対応車(軽自動車)の整備	(福) 雪舟福祉会	1,163,000円	930,000円
1548	車いす対応車(軽自動車)の整備	(福) 瀬戸内町社会福祉協議会	1,163,000円	930,000円
1549	ヘルパー車の整備	(福) 瀬戸内町社会福祉協議会	661,000円	520,000円
1550	送迎バスの整備	(特) 瀬戸福祉会	4,440,000円	3,550,000円
1551	車いす対応車(普通車)の整備	(福) 千寿会	2,612,000円	2,080,000円
1552	送迎車(普通車)の整備	(福) 千寿会	1,757,000円	1,400,000円
1553	送迎車(普通車)の整備	(福) 仙台市手をつなぐ育成会	1,757,000円	1,400,000円
1554	ヘルパー車の整備	(福) センチュリー岡山	661,000円	520,000円
1555	ヘルパー車の整備	(福) 泉茅会	661,000円	520,000円
1556	ヘルパー車の整備	(福) せんわ	661,000円	520,000円
1557	ヘルパー車の整備	(福) 「ゼノ」少年牧場	661,000円	520,000円
1558	冷蔵車の整備	(福) 「ゼノ」少年牧場	1,530,000円	1,220,000円
1559	ダブルキャブトラックの整備	(福) 「ゼノ」少年牧場	1,748,000円	1,390,000円
1560	車いす対応車(軽自動車)の整備	(福) 善興会	1,163,000円	930,000円
1561	ヘルパー車の整備	(福) 善友会	661,000円	520,000円
1562	ヘルパー車の整備	(福) 善友会	661,000円	520,000円
1563	冷蔵車の整備	(福) 草加市社会福祉事業団	1,530,000円	1,220,000円

単位：円

No	事業名	実施団体名	事業費総額	助成金額
1564	軽トラックの整備	(福) 総合施設美吉野園	662,000円	520,000円
1565	バン(普通車)の整備	(特) 総合福祉センターTake	1,568,000円	1,250,000円
1566	車いす対応車(普通車)の整備	(福) 創思苑	2,612,000円	2,080,000円
1567	バン(軽自動車)の整備	(福) 創志会	779,000円	620,000円
1568	車いす対応車(普通車)の整備	(福) 双樹会	2,612,000円	2,080,000円
1569	ヘルパー車の整備	(福) 創樹会	661,000円	520,000円
1570	送迎車(普通車)の整備	(福) 創樹会	1,757,000円	1,400,000円
1571	送迎車(普通車)の整備	(福) 双樹会	1,757,000円	1,400,000円
1572	ヘルパー車の整備	(福) 創成会	661,000円	520,000円
1573	車いす対応車(普通車)の整備	(福) 創造	2,612,000円	2,080,000円
1574	車いす対応車(普通車)の整備	(特) 相武館スポーツクラブ	2,612,000円	2,080,000円
1575	車いす対応車(普通車)の整備	(福) 相馬市社会福祉協議会	2,612,000円	2,612,000円
1576	車いす対応車(普通車)の整備	(福) 爽裕会	2,612,000円	2,080,000円
1577	送迎車(普通車)の整備	(福) 相和福祉会	1,757,000円	1,400,000円
1578	バン(軽自動車)の整備	(福) そよかぜの会	779,000円	620,000円
1579	ヘルパー車の整備	(特) そら	661,000円	520,000円
1580	車いす対応車(軽自動車)の整備	(福) 大志会	1,163,000円	930,000円
1581	バン(軽自動車)の整備	(福) 大樹の会	779,000円	620,000円
1582	ヘルパー車の整備	(福) 泰生会	661,000円	520,000円
1583	ヘルパー車の整備	(福) 泰生会	661,000円	520,000円
1584	送迎バスの整備	(福) 大成会	4,440,000円	3,550,000円
1585	車いす対応車(普通車)の整備	(福) 泰斗会	2,612,000円	2,080,000円
1586	送迎車(普通車)の整備	(福) 大洋会	1,757,000円	1,400,000円
1587	車いす対応車(普通車)の整備	(福) 太陽福祉会	2,612,000円	2,080,000円
1588	軽トラックの整備	(福) 太陽福祉協会	662,000円	520,000円
1589	送迎車(普通車)の整備	(福) 平館福祉会	1,757,000円	1,400,000円
1590	送迎車(普通車)の整備	(福) 高坂福祉会	1,757,000円	1,400,000円
1591	車いす対応車(軽自動車)の整備	(福) 高崎市社会福祉協議会	1,163,000円	930,000円
1592	送迎バスの整備	(福) 鷹栖共生会	4,440,000円	3,550,000円
1593	送迎車(普通車)の整備	(福) 鷹栖共生会	1,757,000円	1,400,000円
1594	冷蔵車の整備	(福) 鷹栖共生会	1,530,000円	1,220,000円

No	事業名	実施団体名	事業費総額	助成金額
1595	ヘルパー車の整備	(福) 高槻ライフケア協会	661,000円	520,000円
1596	ヘルパー車の整備	(福) 高梁市社会福祉協議会	661,000円	520,000円
1597	ヘルパー車の整備	(福) 高梁市社会福祉協議会	661,000円	520,000円
1598	送迎バスの整備	(福) 高山市社会福祉協議会	4,440,000円	3,550,000円
1599	送迎車(普通車)の整備	(福) 宝塚さざんか福祉会	1,757,000円	1,400,000円
1600	冷蔵車の整備	(福) 拓洋会	1,530,000円	1,220,000円
1601	車いす対応車(軽自動車)の整備	(特) 宅老所湯の田	1,163,000円	930,000円
1602	送迎バスの整備	(福) たけるの里	4,440,000円	3,550,000円
1603	ヘルパー車の整備	(特) たすけあい佐賀	661,000円	520,000円
1604	ヘルパー車の整備	(福) 大刀洗町社会福祉協議会	661,000円	520,000円
1605	車いす対応車(普通車)の整備	(福) 館林つつじ会	2,612,000円	2,080,000円
1606	ヘルパー車の整備	(福) 田原市社会福祉協議会	661,000円	520,000円
1607	車いす対応車(普通車)の整備	(福) 多宝会	2,612,000円	2,612,000円
1608	送迎バスの整備	(福) 玉川村社会福祉協議会	4,440,000円	3,550,000円
1609	冷蔵車の整備	(福) たまん福祉会	1,530,000円	1,220,000円
1610	ヘルパー車の整備	(福) 田村福祉会	661,000円	661,000円
1611	車いす対応車(普通車)の整備	(福) 田村やまびこ会	2,612,000円	2,080,000円
1612	車いす対応車(軽自動車)の整備	(福) 田茂木野福祉会	1,163,000円	930,000円
1613	車いす対応車(普通車)の整備	(福) 淡鳳会	2,612,000円	2,080,000円
1614	車いす対応車(普通車)の整備	(福) 淡鳳会	2,612,000円	2,080,000円
1615	ヘルパー車の整備	(福) たんぼ福祉会	661,000円	520,000円
1616	車いす対応車(軽自動車)の整備	(福) たんぼ福祉会	1,163,000円	930,000円
1617	車いす対応車(普通車)の整備	(福) たんぼ福祉会	2,612,000円	2,080,000円
1618	車いす対応車(軽自動車)の整備	(福) 大恵会	1,163,000円	930,000円
1619	車いす対応車(軽自動車)の整備	(福) 大恵会	1,163,000円	930,000円
1620	車いす対応車(軽自動車)の整備	(特) だいこんの花	1,163,000円	930,000円
1621	送迎車(普通車)の整備	(特) 大地	1,757,000円	1,400,000円
1622	ヘルパー車の整備	(福) 大東福祉会	661,000円	520,000円
1623	車いす対応車(軽自動車)の整備	(福) 大東福祉会	1,163,000円	930,000円
1624	車いす対応車(普通車)の整備	(福) 大和社会福祉事業センター	2,612,000円	2,080,000円
1625	バン(軽自動車)の整備	(特) 伊達市手をつなぐ育成会	779,000円	620,000円

単位：円

No	事業名	実施団体名	事業費総額	助成金額
1626	送迎車(普通車)の整備	(福) だるま会	1,757,000円	1,400,000円
1627	送迎車(普通車)の整備	(特) だんでらいおん	1,757,000円	1,400,000円
1628	バン(普通車)の整備	(福) チアフルハーツ	1,568,000円	1,250,000円
1629	車いす対応車(普通車)の整備	(公社) 地域医療振興協会	2,612,000円	2,080,000円
1630	ヘルパー車の整備	(公社) 地域医療振興協会	661,000円	520,000円
1631	車いす対応車(軽自動車)の整備	(公社) 地域医療振興協会	1,163,000円	930,000円
1632	車いす対応車(普通車)の整備	(特) 地域活動支援センターあいの木	2,612,000円	2,080,000円
1633	送迎車(普通車)の整備	(特) 地域生活支援ネットワークきらり	1,757,000円	1,400,000円
1634	車いす対応車(普通車)の整備	(特) 地域生活支援ネットワークサロン	2,612,000円	2,080,000円
1635	送迎車(普通車)の整備	(特) 地域生活支援ねっとわーくふらっと	1,757,000円	1,400,000円
1636	車いす対応車(軽自動車)の整備	(特) 地域たすけあいの会	1,163,000円	930,000円
1637	車いす対応車(軽自動車)の整備	(特) 地域たすけあいの会ふれあいセンター	1,163,000円	930,000円
1638	送迎車(普通車)の整備	(特) 地域の絆	1,757,000円	1,400,000円
1639	車いす対応車(普通車)の整備	(特) 地域の絆	2,612,000円	2,080,000円
1640	ヘルパー車の整備	(特) 地域福祉を支える会そよかぜ	661,000円	520,000円
1641	送迎車(普通車)の整備	(福) 小さな花	1,757,000円	1,400,000円
1642	車いす対応車(普通車)の整備	(福) 地球郷	2,612,000円	2,080,000円
1643	バン(軽自動車)の整備	(福) 筑紫会	779,000円	620,000円
1644	送迎車(普通車)の整備	(福) 筑紫会	1,757,000円	1,400,000円
1645	車いす対応車(普通車)の整備	(福) 筑紫野市社会福祉協議会	2,612,000円	2,080,000円
1646	ダブルキャブトラックの整備	(福) 竹伸会	1,748,000円	1,390,000円
1647	ヘルパー車の整備	(福) 知足会	661,000円	520,000円
1648	ヘルパー車の整備	(福) 秩父福祉会	661,000円	520,000円
1649	送迎車(普通車)の整備	(特) チットチャット	1,757,000円	1,400,000円
1650	送迎バスの整備	(福) 千葉県社会福祉事業団	4,440,000円	3,550,000円
1651	バン(軽自動車)の整備	(特) チャレンジャー支援機構	779,000円	620,000円
1652	送迎車(普通車)の整備	(特) ちゅいたれーいだれーい	1,757,000円	1,400,000円
1653	車いす対応車(軽自動車)の整備	(福) 中信社会福祉協会	1,163,000円	930,000円
1654	ヘルパー車の整備	(福) 中部福祉会	661,000円	520,000円
1655	車いす対応車(普通車)の整備	(福) 潮音会	2,612,000円	2,080,000円
1656	車いす対応車(軽自動車)の整備	(福) 長寿栄光会	1,163,000円	930,000円

単位：円

No	事業名	実施団体名	事業費総額	助成金額
1657	ヘルパー車の整備	(福) 長寿会	661,000円	520,000円
1658	ヘルパー車の整備	(福) 長寿会	661,000円	520,000円
1659	ヘルパー車の整備	(福) 長寿会	661,000円	520,000円
1660	ヘルパー車の整備	(福) 長南町社会福祉協議会	661,000円	520,000円
1661	ヘルパー車の整備	(特) ちょうふ自立応援団	661,000円	520,000円
1662	ヘルパー車の整備	(福) 勅使会	661,000円	520,000円
1663	ヘルパー車の整備	(福) 知立市社会福祉協議会	661,000円	520,000円
1664	車いす対応車（軽自動車）の整備	(福) つくし会	1,163,000円	1,163,000円
1665	送迎車（普通車）の整備	(福) つくし会	1,757,000円	1,757,000円
1666	車いす対応車（普通車）の整備	(福) 筑紫会	2,612,000円	2,080,000円
1667	送迎車（普通車）の整備	(福) つくしの会	1,757,000円	1,400,000円
1668	送迎車（普通車）の整備	(福) つくば根学園	1,757,000円	1,400,000円
1669	ヘルパー車の整備	(財) 筑波麗仁会	661,000円	520,000円
1670	ヘルパー車の整備	(財) 筑波麗仁会	661,000円	520,000円
1671	ダブルキャブトラックの整備	(福) 筑峯学園	1,748,000円	1,390,000円
1672	車いす対応車（普通車）の整備	(福) 筑峯学園	2,612,000円	2,080,000円
1673	車いす対応車（普通車）の整備	(福) 九十九会	2,612,000円	2,080,000円
1674	車いす対応車（普通車）の整備	(福) 津市社会福祉事業団	2,612,000円	2,080,000円
1675	軽トラックの整備	(福) 堤福祉会	662,000円	662,000円
1676	車いす対応車（普通車）の整備	(福) 堤福祉会	2,612,000円	2,612,000円
1677	車いす対応車（普通車）の整備	(福) つどいの家	2,612,000円	2,612,000円
1678	車いす対応車（普通車）の整備	(福) つどいの家	2,612,000円	2,612,000円
1679	送迎車（普通車）の整備	(福) つながり	1,757,000円	1,400,000円
1680	ヘルパー車の整備	(福) つなん福祉会	661,000円	520,000円
1681	ヘルパー車の整備	(福) つなん福祉会	661,000円	520,000円
1682	送迎バスの整備	(福) つばさ	4,440,000円	3,550,000円
1683	車いす対応車（軽自動車）の整備	(福) 翼会	1,163,000円	930,000円
1684	送迎車（普通車）の整備	(福) 翼会	1,757,000円	1,400,000円
1685	バン（普通車）の整備	(福) つぼみの家	1,568,000円	1,250,000円
1686	送迎バスの整備	(福) 津山社会福祉事業会	4,440,000円	3,550,000円
1687	バン（軽自動車）の整備	(福) 津山社会福祉事業会	779,000円	620,000円

単位：円

No	事業名	実施団体名	事業費総額	助成金額
1688	ヘルパー車の整備	(福) 敦賀市社会福祉協議会	661,000円	520,000円
1689	ヘルパー車の整備	(福) 敦賀市社会福祉協議会	661,000円	520,000円
1690	車いす対応車(軽自動車)の整備	(特) てあしの会	1,163,000円	930,000円
1691	ヘルパー車の整備	(福) 天塩町社会福祉協議会	661,000円	520,000円
1692	バン(軽自動車)の整備	(福) 手をつなぐ会	779,000円	620,000円
1693	送迎車(普通車)の整備	(福) 手をつなぐ会	1,757,000円	1,400,000円
1694	ヘルパー車の整備	(福) 手をつなぐ福祉会	661,000円	520,000円
1695	バン(軽自動車)の整備	(特) 手をつなぐ福祉会	779,000円	620,000円
1696	送迎車(普通車)の整備	(特) 手をつなぐ福祉会	1,757,000円	1,400,000円
1697	ヘルパー車の整備	(福) 天心会	661,000円	520,000円
1698	ヘルパー車の整備	(福) 天寿会	661,000円	520,000円
1699	車いす対応車(軽自動車)の整備	(福) 天寿会	1,163,000円	930,000円
1700	送迎バスの整備	(福) 天上会	4,440,000円	3,550,000円
1701	送迎車(普通車)の整備	(福) 典人会	1,757,000円	1,400,000円
1702	車いす対応車(軽自動車)の整備	(福) 典人会	1,163,000円	1,163,000円
1703	車いす対応車(普通車)の整備	(福) 天童まいづる会	2,612,000円	2,080,000円
1704	車いす対応車(普通車)の整備	(福) 天祐会	2,612,000円	2,080,000円
1705	ヘルパー車の整備	(福) 天竜厚生会	661,000円	520,000円
1706	車いす対応車(軽自動車)の整備	(特) であい	1,163,000円	930,000円
1707	車いす対応車(普通車)の整備	(特) Dear friends	2,612,000円	2,080,000円
1708	送迎車(普通車)の整備	(特) デイサービス豆たん	1,757,000円	1,400,000円
1709	バン(軽自動車)の整備	(福) で・ふ・か	779,000円	620,000円
1710	ヘルパー車の整備	(特) トータルケアサービスエオラ八王子	661,000円	520,000円
1711	車いす対応車(軽自動車)の整備	(福) 東海市社会福祉協議会	1,163,000円	930,000円
1712	送迎車(普通車)の整備	(特) 東海福祉移動研究協議会	1,757,000円	1,757,000円
1713	車いす対応車(軽自動車)の整備	(福) 藤花会	1,163,000円	930,000円
1714	車いす対応車(普通車)の整備	(福) 東京愛隣会	2,612,000円	2,080,000円
1715	車いす対応車(普通車)の整備	(福) 東京コロニー	2,612,000円	2,080,000円
1716	ヘルパー車の整備	(福) 東京コロニー	661,000円	520,000円
1717	車いす対応車(軽自動車)の整備	(福) 東京コロニー	1,163,000円	930,000円
1718	車いす対応車(普通車)の整備	(福) 東京都知的障害者育成会	2,612,000円	2,080,000円

単位：円

No	事業名	実施団体名	事業費総額	助成金額
1719	送迎車(普通車)の整備	(福) 藤原会	1,757,000円	1,400,000円
1720	ヘルパー車の整備	(福) 東光会	661,000円	520,000円
1721	ダブルキャブトラックの整備	(福) 島光会	1,748,000円	1,390,000円
1722	ヘルパー車の整備	(福) 東城有栖会	661,000円	520,000円
1723	車いす対応車(軽自動車)の整備	(福) 登豊会	1,163,000円	930,000円
1724	車いす対応車(軽自動車)の整備	(福) 東北赤松福祉会	1,163,000円	930,000円
1725	ヘルパー車の整備	(福) 東北町社会福祉協議会	661,000円	520,000円
1726	ヘルパー車の整備	(福) 当麻町社会福祉協議会	661,000円	520,000円
1727	ヘルパー車の整備	(福) 東御市社会福祉協議会	661,000円	520,000円
1728	車いす対応車(軽自動車)の整備	(福) 十日町福祉会	1,163,000円	930,000円
1729	ヘルパー車の整備	(福) 遠野市社会福祉協議会	661,000円	520,000円
1730	送迎バスの整備	(特) 東京自立支援センター	4,440,000円	3,550,000円
1731	車いす対応車(普通車)の整備	(福) 徳慈会	2,612,000円	2,080,000円
1732	車いす対応車(普通車)の整備	(福) 徳知会	2,612,000円	2,080,000円
1733	バン(普通車)の整備	(特) 特定非営利活動法人フレンドハウス	1,568,000円	1,250,000円
1734	送迎車(普通車)の整備	(特) 特定非営利活動法人千葉精神保健福祉ネット	1,757,000円	1,400,000円
1735	車いす対応車(軽自動車)の整備	(特) 特定非営利活動法人青空	1,163,000円	930,000円
1736	送迎車(普通車)の整備	(特) 特定非営利活動法人あおぞら福祉会	1,757,000円	1,400,000円
1737	車いす対応車(軽自動車)の整備	(特) 特定非営利活動法人き・ら・ら	1,163,000円	930,000円
1738	送迎車(普通車)の整備	(特) 特定非営利活動法人座間市障害者入所施設建設促進会	1,757,000円	1,400,000円
1739	バン(軽自動車)の整備	(特) 特定非営利活動法人湘南いこいの里	779,000円	620,000円
1740	送迎車(普通車)の整備	(特) 特定非営利活動法人仁愛会	1,757,000円	1,400,000円
1741	車いす対応車(軽自動車)の整備	(特) 特定非営利活動法人スリーピース	1,163,000円	930,000円
1742	ダブルキャブトラックの整備	(特) 特定非営利活動法人つばき園	1,748,000円	1,390,000円
1743	送迎車(普通車)の整備	(特) 特定非営利活動法人なかよし	1,757,000円	1,400,000円
1744	送迎車(普通車)の整備	(特) 特定非営利活動法人虹	1,757,000円	1,400,000円
1745	ヘルパー車の整備	(特) 特定非営利活動法人ねこの会	661,000円	520,000円
1746	ヘルパー車の整備	(特) 特定非営利活動法人福岡県障害者雇用支援センター あゆむ	661,000円	520,000円
1747	車いす対応車(軽自動車)の整備	(特) 特定非営利活動法人ふれあいサービス館林	1,163,000円	930,000円

単位：円

No	事業名	実施団体名	事業費総額	助成金額
1748	ヘルパー車の整備	(特) 特定非営利活動法人保健福祉サービスサポートセンターみなぐち	661,000円	520,000円
1749	バン(軽自動車)の整備	(特) 特定非営利活動法人My夢	779,000円	620,000円
1750	送迎車(普通車)の整備	(特) 特定非営利活動法人リオフィールド	1,757,000円	1,400,000円
1751	車いす対応車(普通車)の整備	(特) 特定非営利活動法人群	2,612,000円	2,080,000円
1752	ヘルパー車の整備	(福) 土佐香美福祉会	661,000円	520,000円
1753	ヘルパー車の整備	(福) 土佐香美福祉会	661,000円	520,000円
1754	ヘルパー車の整備	(福) 土佐香美福祉会	661,000円	520,000円
1755	車いす対応車(軽自動車)の整備	(福) 土佐香美福祉会	1,163,000円	930,000円
1756	車いす対応車(軽自動車)の整備	(福) 土佐香美福祉会	1,163,000円	930,000円
1757	送迎車(普通車)の整備	(福) 土佐厚生会	1,757,000円	1,400,000円
1758	ヘルパー車の整備	(福) 土佐市社会福祉協議会	661,000円	520,000円
1759	車いす対応車(普通車)の整備	(福) とちぎ健康福祉協会	2,612,000円	2,080,000円
1760	送迎バスの整備	(福) 鳥取県厚生事業団	4,440,000円	3,550,000円
1761	車いす対応車(軽自動車)の整備	(福) 鳥取市社会福祉協議会	1,163,000円	930,000円
1762	バン(軽自動車)の整備	(福) 鳥取市社会福祉協議会	779,000円	620,000円
1763	ヘルパー車の整備	(福) 鳥取市社会福祉協議会	661,000円	520,000円
1764	車いす対応車(普通車)の整備	(福) 馴鹿	2,612,000円	2,080,000円
1765	バン(軽自動車)の整備	(福) 馴鹿	779,000円	620,000円
1766	ヘルパー車の整備	(福) 苫小牧市社会福祉協議会	661,000円	520,000円
1767	車いす対応車(軽自動車)の整備	(福) トマトの会	1,163,000円	930,000円
1768	送迎車(普通車)の整備	(福) 苫前町社会福祉協議会	1,757,000円	1,400,000円
1769	ヘルパー車の整備	(福) 富田浜福祉会	661,000円	520,000円
1770	車いす対応車(普通車)の整備	(福) 登米市社会福祉協議会	2,612,000円	2,612,000円
1771	車いす対応車(普通車)の整備	(福) 登米福祉会	2,612,000円	2,612,000円
1772	車いす対応車(普通車)の整備	(福) ともかわさき	2,612,000円	2,080,000円
1773	車いす対応車(普通車)の整備	(福) ともかわさき	2,612,000円	2,080,000円
1774	バン(軽自動車)の整備	(福) 豊浦豊和会	779,000円	620,000円
1775	ヘルパー車の整備	(福) とよおか福祉会	661,000円	520,000円
1776	バン(普通車)の整備	(福) 豊寿会	1,588,000円	1,250,000円
1777	車いす対応車(普通車)の整備	(特) 豊田ハンディキャプの会	2,612,000円	2,080,000円
1778	ヘルパー車の整備	(福) 豊田みのり福祉会	661,000円	520,000円

単位：円

No	事業名	実施団体名	事業費総額	助成金額
1779	バン(軽自動車)の整備	(福) 豊中市社会福祉協議会	779,000円	620,000円
1780	車いす対応車(普通車)の整備	(福) 豊中太陽会	2,612,000円	2,080,000円
1781	バン(普通車)の整備	(福) 豊海会	1,568,000円	1,250,000円
1782	バン(普通車)の整備	(特) トライアングル西千葉	1,568,000円	1,250,000円
1783	バン(普通車)の整備	(特) トラストワークス	1,568,000円	1,250,000円
1784	車いす対応車(普通車)の整備	(福) 同愛会	2,612,000円	2,080,000円
1785	ヘルパー車の整備	(福) 同愛会	661,000円	520,000円
1786	車いす対応車(普通車)の整備	(福) 道真会	2,612,000円	2,080,000円
1787	ヘルパー車の整備	(福) 同心会	661,000円	520,000円
1788	送迎車(普通車)の整備	(福) 童里夢	1,757,000円	1,400,000円
1789	車いす対応車(軽自動車)の整備	(特) どりーむ	1,163,000円	930,000円
1790	冷蔵車の整備	(特) ドリーム・プラネット	1,530,000円	1,220,000円
1791	送迎車(普通車)の整備	(特) ドリーム・プラネット	1,757,000円	1,400,000円
1792	車いす対応車(軽自動車)の整備	(特) ドリームホープなかよし	1,163,000円	930,000円
1793	車いす対応車(普通車)の整備	(特) どんぐりの家	2,612,000円	2,080,000円
1794	送迎車(普通車)の整備	(福) 奈井江学園	1,757,000円	1,400,000円
1795	ヘルパー車の整備	(福) 中蒲原福祉会	661,000円	520,000円
1796	ヘルパー車の整備	(特) 中野の和	661,000円	520,000円
1797	バン(軽自動車)の整備	(特) なかまと	779,000円	620,000円
1798	送迎車(普通車)の整備	(特) なかよし	1,757,000円	1,400,000円
1799	ヘルパー車の整備	(福) 長岡市社会福祉協議会	661,000円	520,000円
1800	送迎バスの整備	(福) 長崎友愛会	4,440,000円	3,550,000円
1801	バン(軽自動車)の整備	(福) 長野県社会福祉事業団	779,000円	620,000円
1802	送迎車(普通車)の整備	(福) 長野県社会福祉事業団	1,757,000円	1,400,000円
1803	バン(軽自動車)の整備	(福) 長野県社会福祉事業団	779,000円	620,000円
1804	ヘルパー車の整備	(福) 長野県社会福祉事業団	661,000円	520,000円
1805	ヘルパー車の整備	(福) 長野県社会福祉事業団	661,000円	520,000円
1806	ヘルパー車の整備	(福) 長野市社会事業協会	661,000円	520,000円
1807	ヘルパー車の整備	(福) 長野社会福祉事業財団	661,000円	520,000円
1808	車いす対応車(普通車)の整備	(福) 長良福祉会	2,612,000円	2,080,000円
1809	車いす対応車(軽自動車)の整備	(福) 和	1,163,000円	930,000円

単位：円

No	事業名	実施団体名	事業費総額	助成金額
1810	バン(普通車)の整備	(福) なごみ福祉会	1,568,000円	1,250,000円
1811	車いす対応車(普通車)の整備	(福) 名古屋手をつなぐ育成会	2,612,000円	2,080,000円
1812	バン(軽自動車)の整備	(福) 名古屋ライトハウス	779,000円	620,000円
1813	ヘルパー車の整備	(福) ナザレ園	661,000円	661,000円
1814	送迎車(普通車)の整備	(福) ナザレの村	1,757,000円	1,400,000円
1815	送迎車(普通車)の整備	(福) ナザレの村	1,757,000円	1,400,000円
1816	ヘルパー車の整備	(福) 那智勝浦町社会福祉協議会	661,000円	520,000円
1817	ヘルパー車の整備	(福) 那智勝浦町社会福祉協議会	661,000円	520,000円
1818	送迎車(普通車)の整備	(特) なつとわあく春日井	1,757,000円	1,400,000円
1819	車いす対応車(軽自動車)の整備	(福) なないろ	1,163,000円	930,000円
1820	送迎車(普通車)の整備	(特) なのはな会	1,757,000円	1,400,000円
1821	バン(軽自動車)の整備	(特) なのはな会	779,000円	620,000円
1822	バン(軽自動車)の整備	(福) なのみ一枝会	779,000円	620,000円
1823	送迎車(普通車)の整備	(福) なのみ一枝会	1,757,000円	1,400,000円
1824	ヘルパー車の整備	(福) 滑川市社会福祉協議会	661,000円	520,000円
1825	ヘルパー車の整備	(社) 奈良県看護協会	661,000円	520,000円
1826	軽トラックの整備	(特) なら福祉会	662,000円	520,000円
1827	送迎バスの整備	(福) ならやま会	4,440,000円	3,550,000円
1828	ヘルパー車の整備	(福) 成相山青嵐荘	661,000円	520,000円
1829	ヘルパー車の整備	(福) 成相山青嵐荘	661,000円	520,000円
1830	車いす対応車(普通車)の整備	(福) 楠黄福祉会	2,612,000円	2,080,000円
1831	バン(軽自動車)の整備	(福) 南秋福祉会	779,000円	620,000円
1832	バン(軽自動車)の整備	(特) 南城自立支援センター	779,000円	620,000円
1833	送迎車(普通車)の整備	(特) 南城自立支援センター	1,757,000円	1,400,000円
1834	ヘルパー車の整備	(福) 南都会	661,000円	520,000円
1835	送迎車(普通車)の整備	(特) 南陽台地域福祉センター	1,757,000円	1,400,000円
1836	ヘルパー車の整備	(社) 新潟県看護協会	661,000円	520,000円
1837	ヘルパー車の整備	(社) 新潟県看護協会	661,000円	520,000円
1838	送迎バスの整備	(特) 新座市障害者を守る会	4,440,000円	3,550,000円
1839	ダブルキャブトラックの整備	(特) 新座市障害者を守る会	1,748,000円	1,390,000円
1840	車いす対応車(軽自動車)の整備	(福) 新居浜愛育会	1,163,000円	930,000円

No	事業名	実施団体名	事業費総額	助成金額
1841	ヘルパー車の整備	(福) にいはり福祉会	661,000円	520,000円
1842	送迎バスの整備	(福) にぎやか会	4,440,000円	3,550,000円
1843	送迎車(普通車)の整備	(特) にここ	1,757,000円	1,400,000円
1844	ヘルパー車の整備	(福) 西ノ島町社会福祉協議会	661,000円	520,000円
1845	車いす対応車(軽自動車)の整備	(特) にじの橋	1,163,000円	930,000円
1846	送迎車(普通車)の整備	(福) 日輪	1,757,000円	1,400,000円
1847	車いす対応車(普通車)の整備	(福) 日就会	2,612,000円	2,612,000円
1848	車いす対応車(軽自動車)の整備	(福) 日章福祉会	1,163,000円	930,000円
1849	ヘルパー車の整備	日本赤十字社	661,000円	520,000円
1850	ヘルパー車の整備	日本赤十字社	661,000円	520,000円
1851	ヘルパー車の整備	日本赤十字社	661,000円	520,000円
1852	ヘルパー車の整備	日本赤十字社	661,000円	520,000円
1853	送迎車(普通車)の整備	(福) 日本ヘレンケラー財団	1,757,000円	1,400,000円
1854	送迎車(普通車)の整備	(福) 日本ヘレンケラー財団	1,757,000円	1,400,000円
1855	送迎車(普通車)の整備	(福) 日本ヘレンケラー財団	1,757,000円	1,400,000円
1856	バン(普通車)の整備	(福) 日本ヘレンケラー財団	1,568,000円	1,250,000円
1857	送迎車(普通車)の整備	(福) 日本ヘレンケラー財団	1,757,000円	1,400,000円
1858	バン(普通車)の整備	(福) 日本キリスト教奉仕団	1,568,000円	1,250,000円
1859	バン(普通車)の整備	(福) 日本キリスト教奉仕団	1,568,000円	1,250,000円
1860	車いす対応車(軽自動車)の整備	(福) ニライカナイ	1,163,000円	930,000円
1861	車いす対応車(軽自動車)の整備	(福) 丹緑会	1,163,000円	1,163,000円
1862	ダブルキャブトラックの整備	(福) にんじん舎の会	1,748,000円	1,748,000円
1863	車いす対応車(軽自動車)の整備	(福) 仁和会	1,163,000円	930,000円
1864	ヘルパー車の整備	(特) めくもり	661,000円	520,000円
1865	車いす対応車(軽自動車)の整備	(福) めくもり福祉会	1,163,000円	930,000円
1866	送迎車(普通車)の整備	(特) めまづ障がい者就労支援センター	1,757,000円	1,400,000円
1867	車いす対応車(普通車)の整備	(特) ねがいのいえ	2,612,000円	2,080,000円
1868	ヘルパー車の整備	(福) ネットファミリー	661,000円	520,000円
1869	送迎車(普通車)の整備	(特) ネットワークオレンジ	1,757,000円	1,757,000円
1870	ヘルパー車の整備	(特) ねむの木	661,000円	520,000円
1871	車いす対応車(軽自動車)の整備	(一社) ねんりん会	1,163,000円	930,000円

単位：円

No	事業名	実施団体名	事業費総額	助成金額
1872	ダブルキャブトラックの整備	(福) 年輪福祉会	1,748,000円	1,390,000円
1873	ヘルパー車の整備	(福) 年輪福祉会	661,000円	520,000円
1874	車いす対応車(普通車)の整備	(福) 年輪福祉会	2,612,000円	2,080,000円
1875	送迎車(普通車)の整備	(特) ノーマライゼーション高槻	1,757,000円	1,400,000円
1876	送迎車(普通車)の整備	(特) 農楽郷hibiki	1,757,000円	1,400,000円
1877	ヘルパー車の整備	(福) 野の花会	661,000円	520,000円
1878	ヘルパー車の整備	(福) 野の花会	661,000円	520,000円
1879	軽トラックの整備	(福) 野の花学園	662,000円	520,000円
1880	バン(軽自動車)の整備	(福) 野の花学園	779,000円	620,000円
1881	送迎車(普通車)の整備	(特) 野花の会	1,757,000円	1,400,000円
1882	バン(普通車)の整備	(福) 野百合会	1,568,000円	1,250,000円
1883	車いす対応車(普通車)の整備	(特) のんびらあと	2,612,000円	2,080,000円
1884	ダブルキャブトラックの整備	(特) のんびらあと	1,748,000円	1,390,000円
1885	ヘルパー車の整備	(福) ハートフルなこそ	661,000円	520,000円
1886	車いす対応車(軽自動車)の整備	(特) はーとわーく	1,163,000円	930,000円
1887	ヘルパー車の整備	(福) 萩市社会福祉事業団	661,000円	520,000円
1888	送迎車(普通車)の整備	(福) 博愛会	1,757,000円	1,400,000円
1889	ヘルパー車の整備	(福) 博愛会	661,000円	520,000円
1890	車いす対応車(普通車)の整備	(福) 白翁会	2,612,000円	2,080,000円
1891	車いす対応車(軽自動車)の整備	(福) 白秋会	1,163,000円	930,000円
1892	車いす対応車(軽自動車)の整備	(福) 白秋会	1,163,000円	930,000円
1893	車いす対応車(普通車)の整備	(福) 白寿会	2,612,000円	2,080,000円
1894	車いす対応車(普通車)の整備	(福) 白寿会	2,612,000円	2,080,000円
1895	送迎車(普通車)の整備	(福) 拍涛会	1,757,000円	1,400,000円
1896	冷蔵車の整備	(福) 拍涛会	1,530,000円	1,220,000円
1897	バン(軽自動車)の整備	(福) 拍涛会	779,000円	620,000円
1898	送迎車(普通車)の整備	(福) 博友会	1,757,000円	1,400,000円
1899	車いす対応車(普通車)の整備	(福) 博友会	2,612,000円	2,080,000円
1900	車いす対応車(普通車)の整備	(福) 博和会	2,612,000円	2,080,000円
1901	ヘルパー車の整備	(福) 西館市社会福祉協議会	661,000円	520,000円
1902	ヘルパー車の整備	(福) 西館市社会福祉協議会	661,000円	520,000円

No	事業名	実施団体名	事業費総額	助成金額
1903	送迎車（普通車）の整備	（福）ハスの実の家	1,757,000円	1,400,000円
1904	送迎車（普通車）の整備	（特）幡多障害者自立支援センター	1,757,000円	1,400,000円
1905	冷蔵車の整備	（特）幡多障害者自立支援センター	1,530,000円	1,220,000円
1906	ヘルパー車の整備	（福）はちす福祉会	661,000円	520,000円
1907	ヘルパー車の整備	（福）八陽会	661,000円	520,000円
1908	ヘルパー車の整備	（福）八竜山本ふくし会	661,000円	520,000円
1909	ヘルパー車の整備	（福）八竜山本ふくし会	661,000円	520,000円
1910	ヘルパー車の整備	（福）八竜山本ふくし会	661,000円	520,000円
1911	車いす対応車（普通車）の整備	（特）ハックの家	2,612,000円	2,612,000円
1912	送迎車（普通車）の整備	（特）ハックの家	1,757,000円	1,757,000円
1913	軽トラックの整備	（特）ハックの家	662,000円	662,000円
1914	送迎車（普通車）の整備	（特）はっぴいまるまる	1,757,000円	1,400,000円
1915	車いす対応車（普通車）の整備	（福）鳩ヶ谷啓和会	2,612,000円	2,080,000円
1916	バン（軽自動車）の整備	（福）花の木会	779,000円	620,000円
1917	バン（軽自動車）の整備	（福）花の木会	779,000円	620,000円
1918	軽トラックの整備	（福）花巻市社会福祉協議会	662,000円	662,000円
1919	車いす対応車（普通車）の整備	（福）花輪ふくし会	2,612,000円	2,080,000円
1920	ヘルパー車の整備	（特）ハニー・ビー	661,000円	520,000円
1921	バン（軽自動車）の整備	（福）はばたき	779,000円	620,000円
1922	ヘルパー車の整備	（福）はばたきの里	661,000円	520,000円
1923	送迎車（普通車）の整備	（福）はびねす福祉会	1,757,000円	1,400,000円
1924	送迎車（普通車）の整備	（財）浜松こども園	1,757,000円	1,400,000円
1925	車いす対応車（普通車）の整備	（福）浜松市社会福祉事業団	2,612,000円	2,080,000円
1926	バン（軽自動車）の整備	（福）浜松市社会福祉事業団	779,000円	620,000円
1927	車いす対応車（軽自動車）の整備	（特）羽村市手をつなぐ親の会	1,163,000円	930,000円
1928	ヘルパー車の整備	（福）原田ヒカリ会	661,000円	520,000円
1929	車いす対応車（軽自動車）の整備	（福）原村社会福祉協議会	1,163,000円	930,000円
1930	バン（軽自動車）の整備	（特）はりま福祉会	779,000円	620,000円
1931	送迎車（普通車）の整備	（特）はりま福祉会	1,757,000円	1,400,000円
1932	ダブルキャブトラックの整備	（福）はるな郷	1,748,000円	1,390,000円
1933	送迎バスの整備	（福）ハルモニア	4,440,000円	3,550,000円

単位：円

No	事業名	実施団体名	事業費総額	助成金額
1934	送迎車（普通車）の整備	(特) ハンディキャップサポートウーノの会	1,757,000円	1,400,000円
1935	車いす対応車（普通車）の整備	(特) ハンディキャブこまえ	2,612,000円	2,080,000円
1936	送迎車（普通車）の整備	(特) パース	1,757,000円	1,400,000円
1937	車いす対応車（普通車）の整備	(福) パーソナル・アシスタンスとも	2,612,000円	2,612,000円
1938	送迎車（普通車）の整備	(特) ばあとなあ	1,757,000円	1,400,000円
1939	送迎バスの整備	(福) パステル	4,440,000円	3,550,000円
1940	車いす対応車（普通車）の整備	(福) パステル	2,612,000円	2,080,000円
1941	車いす対応車（軽自動車）の整備	(福) パステル	1,163,000円	930,000円
1942	ダブルキャブトラックの整備	(福) パステル	1,748,000円	1,390,000円
1943	バン（普通車）の整備	(特) パン工房カウベル	1,568,000円	1,250,000円
1944	車いす対応車（普通車）の整備	(福) 終会	2,612,000円	2,080,000円
1945	ヘルパー車の整備	(福) 日吉津村社会福祉協議会	661,000円	520,000円
1946	送迎車（普通車）の整備	(福) 光の里	1,757,000円	1,400,000円
1947	ヘルパー車の整備	(福) ひかりの園	661,000円	520,000円
1948	車いす対応車（普通車）の整備	(福) 東合川福祉会	2,612,000円	2,080,000円
1949	ヘルパー車の整備	(福) 東吾妻町社会福祉協議会	661,000円	520,000円
1950	ヘルパー車の整備	(特) 東松山障害者就労支援センター	661,000円	520,000円
1951	ヘルパー車の整備	(福) 飛翔福祉会	661,000円	520,000円
1952	車いす対応車（普通車）の整備	(福) 日高川町社会福祉協議会	2,612,000円	2,080,000円
1953	バン（軽自動車）の整備	(特) ひだまり工房	779,000円	620,000円
1954	軽トラックの整備	(特) ひだまり工房	662,000円	520,000円
1955	車いす対応車（普通車）の整備	(特) ひだまり工房	2,612,000円	2,080,000円
1956	冷蔵車の整備	(特) ひつじの会	1,530,000円	1,220,000円
1957	軽トラックの整備	(福) ひなの家	662,000円	520,000円
1958	送迎車（普通車）の整備	(福) 日野学園	1,757,000円	1,400,000円
1959	車いす対応車（普通車）の整備	(福) 日の出福祉会	2,612,000円	2,080,000円
1960	車いす対応車（普通車）の整備	(福) 日の出福祉会	2,612,000円	2,080,000円
1961	車いす対応車（普通車）の整備	(福) ひばり福祉会	2,612,000円	2,080,000円
1962	送迎車（普通車）の整備	(福) ひびき	1,757,000円	1,400,000円
1963	ヘルパー車の整備	(福) ひまわり	661,000円	520,000円
1964	送迎車（普通車）の整備	(福) ひまわり会	1,757,000円	1,400,000円

No	事業名	実施団体名	事業費総額	助成金額
1965	送迎車（普通車）の整備	（福）ひまわり会	1,757,000円	1,400,000円
1966	送迎バスの整備	（福）ひまわり会	4,440,000円	3,550,000円
1967	送迎車（普通車）の整備	（特）ひまわりの家	1,757,000円	1,400,000円
1968	バン（普通車）の整備	（特）ひまわりの家	1,568,000円	1,250,000円
1969	バン（普通車）の整備	（福）ひまわりの会	1,568,000円	1,250,000円
1970	バン（軽自動車）の整備	（福）ひまわり福祉会	779,000円	620,000円
1971	ヘルパー車の整備	（福）ひまわり福祉会	661,000円	520,000円
1972	ヘルパー車の整備	（福）百八会	661,000円	520,000円
1973	車いす対応車（軽自動車）の整備	（福）百陽会	1,163,000円	930,000円
1974	車いす対応車（軽自動車）の整備	（特）ヒューマンライツ・ながせ21	1,163,000円	930,000円
1975	バン（軽自動車）の整備	（特）ヒュール総合研究所	779,000円	620,000円
1976	送迎車（普通車）の整備	（福）兵庫県社会福祉事業団	1,757,000円	1,400,000円
1977	送迎バスの整備	（福）兵庫県社会福祉事業団	4,440,000円	3,550,000円
1978	車いす対応車（軽自動車）の整備	（特）ひよこ会	1,163,000円	930,000円
1979	送迎車（普通車）の整備	（福）枚岡福祉会	1,757,000円	1,400,000円
1980	車いす対応車（普通車）の整備	（福）枚岡福祉会	2,612,000円	2,080,000円
1981	車いす対応車（普通車）の整備	（福）平田厚生会	2,612,000円	2,080,000円
1982	車いす対応車（普通車）の整備	（福）弘前豊徳会	2,612,000円	2,612,000円
1983	送迎車（普通車）の整備	（福）広里会	1,757,000円	1,400,000円
1984	バン（軽自動車）の整備	（福）美輪湖の家	779,000円	620,000円
1985	バン（軽自動車）の整備	（福）美輪湖の家	779,000円	620,000円
1986	ヘルパー車の整備	（特）ビーグリーン	661,000円	520,000円
1987	車いす対応車（軽自動車）の整備	（特）ピアサポートみえ	1,163,000円	930,000円
1988	車いす対応車（普通車）の整備	（特）ピアサポートみえ	2,612,000円	2,080,000円
1989	送迎車（普通車）の整備	（特）PLSスマイルクラブ	1,757,000円	1,400,000円
1990	ヘルパー車の整備	（福）ファミリー	661,000円	520,000円
1991	車いす対応車（普通車）の整備	（福）ファミリーケアサービス	2,612,000円	2,080,000円
1992	送迎車（普通車）の整備	（特）フェアリー	1,757,000円	1,400,000円
1993	ヘルパー車の整備	（福）深浦町社会福祉協議会	661,000円	520,000円
1994	ヘルパー車の整備	（福）深浦町社会福祉協議会	661,000円	520,000円
1995	ヘルパー車の整備	（福）深谷市社会福祉協議会	661,000円	520,000円

単位：円

No	事業名	実施団体名	事業費総額	助成金額
1996	車いす対応車(軽自動車)の整備	(福) 富岳会	1,163,000円	930,000円
1997	車いす対応車(軽自動車)の整備	(特) ふきのとう	1,163,000円	930,000円
1998	バン(軽自動車)の整備	(福) 福岡あけぼの会	779,000円	620,000円
1999	送迎車(普通車)の整備	(特) 福岡県総合福祉協議会	1,757,000円	1,400,000円
2000	車いす対応車(普通車)の整備	(福) 福岡市身体障害者福祉協会	2,612,000円	2,080,000円
2001	送迎車(普通車)の整備	(福) 福岡障害者支援センター	1,757,000円	1,400,000円
2002	送迎車(普通車)の整備	(特) 福祉アシストワーク協会	1,757,000円	1,400,000円
2003	車いす対応車(軽自動車)の整備	(特) 福祉サポートセンターさわやか愛知	1,163,000円	930,000円
2004	車いす対応車(普通車)の整備	(特) 福祉住環境整備センター	2,612,000円	2,080,000円
2005	送迎車(普通車)の整備	(特) 福祉住環境地域センター	1,757,000円	1,400,000円
2006	バン(軽自動車)の整備	(特) 福祉住環境地域センター	779,000円	620,000円
2007	車いす対応車(普通車)の整備	(福) 福祉同友会	2,612,000円	2,080,000円
2008	ヘルパー車の整備	(特) ふくしネット	661,000円	661,000円
2009	送迎車(普通車)の整備	(特) ふくしネット	1,757,000円	1,757,000円
2010	送迎バスの整備	(福) 福島県福祉事業協会	4,440,000円	3,550,000円
2011	ヘルパー車の整備	(福) 福島福祉会	661,000円	661,000円
2012	送迎車(普通車)の整備	(福) 福授園	1,757,000円	1,400,000円
2013	送迎車(普通車)の整備	(福) 福寿会	1,757,000円	1,400,000円
2014	車いす対応車(軽自動車)の整備	(特) 福岡ゆーあいの会	1,163,000円	930,000円
2015	ダブルキャブトラックの整備	(福) 福岡会	1,748,000円	1,390,000円
2016	車いす対応車(軽自動車)の整備	(特) ふくろう	1,163,000円	930,000円
2017	送迎バスの整備	(福) 伏古福祉会	4,440,000円	3,550,000円
2018	ヘルパー車の整備	(福) 藤里町社会福祉協議会	661,000円	520,000円
2019	送迎車(普通車)の整備	(福) 藤沢育成会	1,757,000円	1,400,000円
2020	車いす対応車(普通車)の整備	(福) 富士見市社会福祉事業団	2,612,000円	2,612,000円
2021	車いす対応車(普通車)の整備	(福) ふたば	2,612,000円	2,080,000円
2022	ヘルパー車の整備	(福) ふたば会	661,000円	520,000円
2023	ヘルパー車の整備	(福) ふたば福祉会	661,000円	520,000円
2024	冷蔵車の整備	(福) ふたば福祉会	1,530,000円	1,220,000円
2025	車いす対応車(普通車)の整備	(福) ふたば福祉会	2,612,000円	2,080,000円
2026	送迎車(普通車)の整備	(福) ふたば福祉会	1,757,000円	1,400,000円

単位：円

No	事業名	実施団体名	事業費総額	助成金額
2027	バン（普通車）の整備	（福）ふたば福祉会	1,568,000円	1,250,000円
2028	バン（軽自動車）の整備	（財）復康会	779,000円	620,000円
2029	車いす対応車（普通車）の整備	（特）普通の暮らし研究所	2,612,000円	2,080,000円
2030	送迎バスの整備	（福）不動園	4,440,000円	3,550,000円
2031	ヘルパー車の整備	（福）普門会	661,000円	520,000円
2032	送迎車（普通車）の整備	（特）フラット	1,757,000円	1,400,000円
2033	ヘルパー車の整備	（特）ふるさとホーム瀬谷	661,000円	520,000円
2034	車いす対応車（軽自動車）の整備	（特）ふれあい	1,163,000円	930,000円
2035	車いす対応車（普通車）の整備	（特）ふれあい	2,612,000円	2,080,000円
2036	ヘルパー車の整備	（福）ふれあいコープ	661,000円	520,000円
2037	ヘルパー車の整備	（福）ふれあいコープ	661,000円	520,000円
2038	送迎バスの整備	（特）ふれあいサロンさん・さんガーデン	4,440,000円	3,550,000円
2039	ヘルパー車の整備	（特）ふれあいサロンさん・さんガーデン	661,000円	520,000円
2040	送迎車（普通車）の整備	（特）ふれあいサロンさん・さんガーデン	1,757,000円	1,400,000円
2041	バン（軽自動車）の整備	（特）ふれあいステーション・あい	749,000円	749,000円
2042	ヘルパー車の整備	（特）ふれあいセンターよもぎ	661,000円	520,000円
2043	送迎車（普通車）の整備	（一社）ふれあいデジタル工房	1,757,000円	1,400,000円
2044	ダブルキャブトラックの整備	（特）ふれ愛ブラザあおば	1,748,000円	1,390,000円
2045	送迎バスの整備	（一社）ふれ愛ブラザあおば	4,440,000円	4,440,000円
2046	送迎車（普通車）の整備	（特）ふれあいぼっぼ	1,757,000円	1,400,000円
2047	車いす対応車（軽自動車）の整備	（特）VIF	1,163,000円	930,000円
2048	送迎車（普通車）の整備	（福）佛子園	1,757,000円	1,400,000円
2049	送迎バスの整備	（福）佛子園	4,440,000円	3,550,000円
2050	バン（普通車）の整備	（福）佛子園	1,568,000円	1,250,000円
2051	送迎車（普通車）の整備	（特）ぶったぁ福祉会	1,757,000円	1,400,000円
2052	車いす対応車（普通車）の整備	（福）ぶどうの里	2,612,000円	2,080,000円
2053	車いす対応車（普通車）の整備	（福）ぶどうの里	2,612,000円	2,080,000円
2054	送迎車（普通車）の整備	（福）フローニュの森	1,757,000円	1,400,000円
2055	ヘルパー車の整備	（福）豊後大野市社会福祉協議会	661,000円	520,000円
2056	ヘルパー車の整備	（福）豊後大野市社会福祉協議会	661,000円	520,000円
2057	送迎車（普通車）の整備	（福）豊後大野市社会福祉協議会	1,757,000円	1,400,000円

単位：円

No	事業名	実施団体名	事業費総額	助成金額
2058	バン（軽自動車）の整備	（福）ぶくぶく福祉会	779,000円	620,000円
2059	車いす対応車（軽自動車）の整備	（福）平成会	1,163,000円	930,000円
2060	送迎車（普通車）の整備	（福）平成福祉会	1,757,000円	1,400,000円
2061	ヘルパー車の整備	（福）平群町社会福祉協議会	661,000円	520,000円
2062	送迎車（普通車）の整備	（福）米寿会	1,757,000円	1,400,000円
2063	車いす対応車（普通車）の整備	（福）別所清明会	2,612,000円	2,080,000円
2064	車いす対応車（普通車）の整備	（特）ヘルビー	2,612,000円	2,080,000円
2065	車いす対応車（軽自動車）の整備	（特）ヘルビー	1,163,000円	930,000円
2066	ヘルパー車の整備	（福）朋愛会	661,000円	520,000円
2067	バン（普通車）の整備	（福）宝安寺社会事業部	1,568,000円	1,250,000円
2068	ヘルパー車の整備	（福）ほうえい会	661,000円	520,000円
2069	車いす対応車（普通車）の整備	（福）報恩感謝会	2,612,000円	2,080,000円
2070	ヘルパー車の整備	（福）朋岳園	661,000円	520,000円
2071	車いす対応車（普通車）の整備	（福）芳香会	2,612,000円	2,080,000円
2072	送迎車（普通車）の整備	（特）豊心会	1,757,000円	1,400,000円
2073	車いす対応車（普通車）の整備	（福）豊親福祉会	2,612,000円	2,080,000円
2074	車いす対応車（軽自動車）の整備	（福）豊寿会	1,163,000円	930,000円
2075	ヘルパー車の整備	（福）豊寿会	661,000円	520,000円
2076	車いす対応車（軽自動車）の整備	（福）萌寿会	1,163,000円	930,000円
2077	バン（軽自動車）の整備	（福）芳寿会	779,000円	620,000円
2078	車いす対応車（普通車）の整備	（福）豊生会	2,612,000円	2,080,000円
2079	車いす対応車（普通車）の整備	（福）萌生会	2,612,000円	2,080,000円
2080	車いす対応車（普通車）の整備	（福）豊聖福祉会	2,612,000円	2,612,000円
2081	車いす対応車（普通車）の整備	（福）訪問の家	2,612,000円	2,080,000円
2082	車いす対応車（普通車）の整備	（福）訪問の家	2,612,000円	2,080,000円
2083	軽トラックの整備	（福）豊友会	662,000円	520,000円
2084	車いす対応車（普通車）の整備	（福）朋友会	2,612,000円	2,080,000円
2085	送迎車（普通車）の整備	（福）ほかにわ共和国	1,757,000円	1,400,000円
2086	送迎車（普通車）の整備	（福）北棋杉の子会	1,757,000円	1,400,000円
2087	ヘルパー車の整備	（福）北友会	661,000円	520,000円
2088	送迎車（普通車）の整備	（福）北海道リハビリ	1,757,000円	1,400,000円

単位：円

No	事業名	実施団体名	事業費総額	助成金額
2089	車いす対応車(普通車)の整備	(福)北海道リハビリ	2,612,000円	2,080,000円
2090	送迎車(普通車)の整備	(福)ほっこり福祉会	1,757,000円	1,400,000円
2091	送迎車(普通車)の整備	(特)ホッと	1,757,000円	1,400,000円
2092	車いす対応車(普通車)の整備	(特)ほっとアクト	2,612,000円	2,080,000円
2093	車いす対応車(普通車)の整備	(福)ほっとはむ	2,612,000円	2,080,000円
2094	ヘルパー車の整備	(特)ホップ障害者地域生活支援センター	661,000円	520,000円
2095	車いす対応車(普通車)の整備	(特)ホップ障害者地域生活支援センター	2,612,000円	2,080,000円
2096	送迎車(普通車)の整備	(福)ほのぼの福祉会	1,757,000円	1,400,000円
2097	送迎車(普通車)の整備	(特)ほほえみ香房	1,757,000円	1,400,000円
2098	車いす対応車(軽自動車)の整備	(福)本覚寺苑	1,163,000円	930,000円
2099	送迎車(普通車)の整備	(福)本郷福祉会	1,757,000円	1,400,000円
2100	送迎車(普通車)の整備	(特)ぼかぼか	1,757,000円	1,400,000円
2101	送迎車(普通車)の整備	(特)ぼかぼか	1,757,000円	1,400,000円
2102	送迎車(普通車)の整備	(特)ポランのひろば	1,757,000円	1,400,000円
2103	ヘルパー車の整備	(福)舞鶴市社会福祉協議会	661,000円	520,000円
2104	ヘルパー車の整備	(福)米原市社会福祉協議会	661,000円	520,000円
2105	車いす対応車(普通車)の整備	(福)真心会	2,612,000円	2,080,000円
2106	車いす対応車(軽自動車)の整備	(特)まごころサービス塩竈センター	1,163,000円	1,163,000円
2107	送迎車(普通車)の整備	(特)まごころサービス塩竈センター	1,757,000円	1,757,000円
2108	送迎車(普通車)の整備	(福)正夢の会	1,757,000円	1,400,000円
2109	車いす対応車(普通車)の整備	(特)まちづくり山岡	2,612,000円	2,080,000円
2110	車いす対応車(軽自動車)の整備	(特)まちづくり山岡	1,163,000円	930,000円
2111	ヘルパー車の整備	(福)松川村社会福祉協議会	661,000円	520,000円
2112	ヘルパー車の整備	(福)松島町社会福祉協議会	661,000円	661,000円
2113	車いす対応車(普通車)の整備	(福)松の実会	2,612,000円	2,080,000円
2114	車いす対応車(普通車)の整備	(福)松伏町社会福祉協議会	2,612,000円	2,080,000円
2115	ヘルパー車の整備	(福)真庭市社会福祉協議会	661,000円	520,000円
2116	車いす対応車(普通車)の整備	(福)まほろば福祉会	2,612,000円	2,080,000円
2117	ヘルパー車の整備	(福)真理亜福祉会	661,000円	520,000円
2118	送迎バスの整備	(福)まりも会	4,440,000円	3,550,000円
2119	ヘルパー車の整備	(福)マリンピア	661,000円	520,000円

No	事業名	実施団体名	事業費総額	助成金額
2120	車いす対応車(普通車)の整備	(特)まる	2,612,000円	2,080,000円
2121	送迎車(普通車)の整備	(福)まるこ福祉会	1,757,000円	1,400,000円
2122	車いす対応車(普通車)の整備	(福)マロニエ会	2,612,000円	2,080,000円
2123	送迎バスの整備	(福)三重県厚生事業団	4,440,000円	3,550,000円
2124	ヘルパー車の整備	(福)三重高齢者福祉会	661,000円	520,000円
2125	ヘルパー車の整備	(福)三加和福祉会	661,000円	520,000円
2126	ヘルパー車の整備	(福)三加和福祉会	661,000円	520,000円
2127	ヘルパー車の整備	(福)三加和福祉会	661,000円	520,000円
2128	車いす対応車(普通車)の整備	(福)三木市社会福祉協議会	2,612,000円	2,080,000円
2129	送迎車(普通車)の整備	(福)みきた福祉会	1,757,000円	1,400,000円
2130	ヘルパー車の整備	(特)三樹福寿会	661,000円	520,000円
2131	ヘルパー車の整備	(福)美郷町社会福祉協議会	661,000円	520,000円
2132	車いす対応車(普通車)の整備	(福)三島市社会福祉協議会	2,612,000円	2,080,000円
2133	軽トラックの整備	(福)みずきの郷	662,000円	520,000円
2134	送迎バスの整備	(福)みずほ厚生センター	4,440,000円	3,550,000円
2135	送迎バスの整備	(福)みずほ厚生センター	4,440,000円	3,550,000円
2136	送迎バスの整備	(福)みずほ厚生センター	4,440,000円	3,550,000円
2137	バン(軽自動車)の整備	(特)三鷹はなの会	779,000円	620,000円
2138	送迎車(普通車)の整備	(特)みちくさ	1,757,000円	1,400,000円
2139	ヘルパー車の整備	(特)道しるべ	661,000円	520,000円
2140	車いす対応車(普通車)の整備	(福)見附福祉会	2,612,000円	2,080,000円
2141	ヘルパー車の整備	(福)美土里会	661,000円	520,000円
2142	バン(普通車)の整備	(福)みどり会	1,568,000円	1,568,000円
2143	送迎車(普通車)の整備	(特)みどり会	1,757,000円	1,757,000円
2144	送迎車(普通車)の整備	(福)みどりの町	1,757,000円	1,400,000円
2145	送迎車(普通車)の整備	(特)みどりの杜福祉会	1,757,000円	1,757,000円
2146	車いす対応車(普通車)の整備	(福)みどり福祉会	2,612,000円	2,080,000円
2147	送迎車(普通車)の整備	(福)みどり福祉会	1,757,000円	1,400,000円
2148	車いす対応車(普通車)の整備	(福)緑海会	2,612,000円	2,612,000円
2149	バン(軽自動車)の整備	(福)南会津町社会福祉協議会	779,000円	620,000円
2150	ヘルパー車の整備	(福)南伊勢町社会福祉協議会	661,000円	520,000円

単位：円

No	事業名	実施団体名	事業費総額	助成金額
2151	ヘルパー車の整備	(福) 南伊勢町社会福祉協議会	661,000円	520,000円
2152	ヘルパー車の整備	(福) 南魚沼市社会福祉協議会	661,000円	520,000円
2153	ヘルパー車の整備	(福) 南魚沼市社会福祉協議会	661,000円	520,000円
2154	車いす対応車(軽自動車)の整備	(福) 南魚沼福祉会	1,163,000円	930,000円
2155	ヘルパー車の整備	(福) 南魚沼福祉会	661,000円	520,000円
2156	ヘルパー車の整備	(福) 南九州市社会福祉協議会	661,000円	520,000円
2157	ヘルパー車の整備	(特) 南宗谷ひだまりの会	661,000円	520,000円
2158	車いす対応車(普通車)の整備	(福) 南東北福祉事業団	2,612,000円	2,612,000円
2159	車いす対応車(軽自動車)の整備	(福) 南東北福祉事業団	1,163,000円	1,163,000円
2160	車いす対応車(普通車)の整備	(特) みなみなブレイス	2,612,000円	2,080,000円
2161	車いす対応車(軽自動車)の整備	(福) 南牧村社会福祉協議会	1,163,000円	930,000円
2162	ダブルキャブトラックの整備	(福) 南山城学園	1,748,000円	1,390,000円
2163	車いす対応車(普通車)の整備	(福) 南山城学園	2,612,000円	2,080,000円
2164	車いす対応車(軽自動車)の整備	(福) 南八女福祉会	1,163,000円	930,000円
2165	ヘルパー車の整備	(福) 美祢市社会福祉協議会	661,000円	520,000円
2166	ヘルパー車の整備	(福) 美祢市社会福祉協議会	661,000円	520,000円
2167	車いす対応車(軽自動車)の整備	(特) 箕面市障害者の生活と労働推進協議会	1,163,000円	930,000円
2168	ヘルパー車の整備	(福) 美濃加茂市社会福祉協議会	661,000円	520,000円
2169	送迎車(普通車)の整備	(福) 美濃加茂市社会福祉協議会	1,757,000円	1,400,000円
2170	ダブルキャブトラックの整備	(福) 三原のぞみの会	1,748,000円	1,390,000円
2171	送迎車(普通車)の整備	(福) 三原のぞみの会	1,757,000円	1,400,000円
2172	送迎車(普通車)の整備	(福) 美作市社会福祉協議会	1,757,000円	1,400,000円
2173	ヘルパー車の整備	(福) 美馬市社会福祉協議会	661,000円	520,000円
2174	ヘルパー車の整備	(福) 美馬市社会福祉協議会	661,000円	520,000円
2175	送迎バスの整備	(福) 宮共生会	4,440,000円	3,550,000円
2176	ヘルパー車の整備	(福) みやぎ会	661,000円	661,000円
2177	車いす対応車(普通車)の整備	(福) みやぎ会	2,612,000円	2,612,000円
2178	車いす対応車(軽自動車)の整備	(福) みやぎ会	1,163,000円	1,163,000円
2179	送迎車(普通車)の整備	(福) みやぎ会	1,757,000円	1,757,000円
2180	送迎車(普通車)の整備	(福) みやぎ会	1,757,000円	1,757,000円
2181	車いす対応車(普通車)の整備	(福) みやぎ会	2,612,000円	2,612,000円

単位：円

No	事業名	実施団体名	事業費総額	助成金額
2182	車いす対応車（普通車）の整備	(福) みやぎ会	2,612,000円	2,612,000円
2183	送迎車（普通車）の整備	(福) みやぎ会	1,757,000円	1,757,000円
2184	ヘルパー車の整備	(財) 三宅医学研究所	661,000円	520,000円
2185	バン（軽自動車）の整備	(福) みやこ	779,000円	620,000円
2186	車いす対応車（普通車）の整備	(福) 宮古島市社会福祉協議会	2,612,000円	2,080,000円
2187	送迎車（普通車）の整備	(福) 美幸会	1,757,000円	1,400,000円
2188	送迎車（普通車）の整備	(福) 三幸福社会	1,757,000円	1,400,000円
2189	ヘルパー車の整備	(福) 三幸福社会	661,000円	520,000円
2190	送迎車（普通車）の整備	(特) 妙義会	1,757,000円	1,400,000円
2191	軽トラックの整備	(福) 明光シズヒロ会	662,000円	520,000円
2192	車いす対応車（普通車）の整備	(福) 三善会	2,612,000円	2,080,000円
2193	送迎車（普通車）の整備	(特) 未来こどもランド	1,757,000円	1,400,000円
2194	ヘルパー車の整備	(福) 三輪会	661,000円	520,000円
2195	車いす対応車（軽自動車）の整備	(福) 三輪会	1,163,000円	930,000円
2196	バン（普通車）の整備	(特) みんなのいえ	1,568,000円	1,250,000円
2197	送迎バスの整備	(特) みんなの家	4,440,000円	3,550,000円
2198	車いす対応車（軽自動車）の整備	(福) 麦の芽福祉会	1,163,000円	930,000円
2199	車いす対応車（普通車）の整備	(福) むさしの郷	2,612,000円	2,080,000円
2200	ダブルキャブトラックの整備	(福) むべの里	1,748,000円	1,390,000円
2201	バン（普通車）の整備	(福) 無門福祉会	1,568,000円	1,250,000円
2202	送迎車（普通車）の整備	(福) 無門福祉会	1,757,000円	1,400,000円
2203	ヘルパー車の整備	(福) 無門福祉会	661,000円	520,000円
2204	車いす対応車（普通車）の整備	(福) メープル	2,612,000円	2,080,000円
2205	送迎車（普通車）の整備	(福) 明桜会	1,757,000円	1,400,000円
2206	バン（軽自動車）の整備	(福) 明桜会	779,000円	620,000円
2207	送迎車（普通車）の整備	(福) 明桜会	1,757,000円	1,400,000円
2208	バン（軽自動車）の整備	(福) メイクルタウン	779,000円	620,000円
2209	送迎車（普通車）の整備	(福) 明世会	1,757,000円	1,400,000円
2210	送迎車（普通車）の整備	(福) 明清会	1,757,000円	1,400,000円
2211	ヘルパー車の整備	(福) 明峰会	661,000円	520,000円
2212	バン（普通車）の整備	(福) 明峰会	1,568,000円	1,250,000円

単位：円

No	事業名	実施団体名	事業費総額	助成金額
2213	送迎車(普通車)の整備	(福)名北福祉会	1,757,000円	1,400,000円
2214	車いす対応車(軽自動車)の整備	(福)明悠会	1,163,000円	930,000円
2215	ヘルパー車の整備	(福)明和会	661,000円	520,000円
2216	車いす対応車(普通車)の整備	(福)明和会	2,612,000円	2,080,000円
2217	車いす対応車(普通車)の整備	(福)明和会	2,612,000円	2,080,000円
2218	車いす対応車(軽自動車)の整備	(福)めぐみ会	1,163,000円	930,000円
2219	車いす対応車(軽自動車)の整備	(福)めじろ会	1,163,000円	930,000円
2220	バン(軽自動車)の整備	(福)めだかすとりいむ	779,000円	620,000円
2221	ヘルパー車の整備	(福)芽室町社会福祉協議会	661,000円	520,000円
2222	ヘルパー車の整備	(福)芽室町社会福祉協議会	661,000円	520,000円
2223	送迎車(普通車)の整備	(福)めやす箱	1,757,000円	1,400,000円
2224	車いす対応車(普通車)の整備	(福)めやす箱	2,612,000円	2,080,000円
2225	車いす対応車(軽自動車)の整備	(福)モアーマインド	1,163,000円	930,000円
2226	バン(軽自動車)の整備	(福)萌	779,000円	620,000円
2227	バン(軽自動車)の整備	(福)萌	779,000円	620,000円
2228	バン(軽自動車)の整備	(福)萌	779,000円	620,000円
2229	車いす対応車(普通車)の整備	(特)もちもちの木	2,612,000円	2,080,000円
2230	車いす対応車(軽自動車)の整備	(特)もてぎ介護センターたいよう	1,163,000円	930,000円
2231	バン(軽自動車)の整備	(特)もてぎ介護サービス	749,000円	749,000円
2232	送迎車(普通車)の整備	(福)本部町社会福祉協議会	1,757,000円	1,400,000円
2233	ヘルパー車の整備	(福)本宮市社会福祉協議会	661,000円	520,000円
2234	車いす対応車(普通車)の整備	(福)樺の木福祉会	2,612,000円	2,080,000円
2235	ヘルパー車の整備	(福)もみの木福祉会	661,000円	520,000円
2236	送迎車(普通車)の整備	(福)もみの木福祉会	1,757,000円	1,400,000円
2237	送迎車(普通車)の整備	(福)ももぞの学園	1,757,000円	1,400,000円
2238	バン(軽自動車)の整備	(特)ももたろうネットワーク	779,000円	620,000円
2239	ヘルパー車の整備	(特)もやい	661,000円	520,000円
2240	送迎車(普通車)の整備	(特)もやい	1,757,000円	1,400,000円
2241	バン(軽自動車)の整備	(特)催合	779,000円	620,000円
2242	車いす対応車(普通車)の整備	(福)杜の里福祉会	2,612,000円	2,612,000円
2243	車いす対応車(普通車)の整備	(福)八尾あけぼの福祉会	2,612,000円	2,080,000円

単位：円

No	事業名	実施団体名	事業費総額	助成金額
2244	ヘルパー車の整備	(福) 弥栄福祉会	661,000円	520,000円
2245	車いす対応車（軽自動車）の整備	(福) 弥栄福祉会	1,163,000円	930,000円
2246	車いす対応車（軽自動車）の整備	(福) 弥栄福祉会	1,163,000円	930,000円
2247	送迎車（普通車）の整備	(特) やすらぎの会	1,757,000円	1,400,000円
2248	送迎車（普通車）の整備	(特) やちよ	1,757,000円	1,400,000円
2249	ヘルパー車の整備	(福) 八千代会	661,000円	520,000円
2250	ヘルパー車の整備	(福) 養父市社会福祉協議会	661,000円	520,000円
2251	車いす対応車（軽自動車）の整備	(福) 養父市社会福祉協議会	1,163,000円	930,000円
2252	ヘルパー車の整備	(福) 山県市社会福祉協議会	661,000円	520,000円
2253	車いす対応車（軽自動車）の整備	(福) 山坂福祉会	1,163,000円	930,000円
2254	ヘルパー車の整備	(福) 山田町社会福祉協議会	661,000円	661,000円
2255	ヘルパー車の整備	(福) 山田町社会福祉協議会	661,000円	661,000円
2256	ヘルパー車の整備	(福) 山田町社会福祉協議会	661,000円	661,000円
2257	ヘルパー車の整備	(福) 山田町社会福祉協議会	661,000円	661,000円
2258	ヘルパー車の整備	(福) 山田町社会福祉協議会	661,000円	661,000円
2259	送迎バスの整備	(福) 山田町社会福祉協議会	4,440,000円	4,440,000円
2260	ヘルパー車の整備	(福) 山田町社会福祉協議会	661,000円	661,000円
2261	ヘルパー車の整備	(福) 山田町社会福祉協議会	661,000円	661,000円
2262	ヘルパー車の整備	(福) 山田町社会福祉協議会	661,000円	661,000円
2263	ヘルパー車の整備	(福) 山田町社会福祉協議会	661,000円	661,000円
2264	ヘルパー車の整備	(福) 山田町社会福祉協議会	661,000円	661,000円
2265	車いす対応車（軽自動車）の整備	(福) やまと医正会	1,163,000円	930,000円
2266	車いす対応車（普通車）の整備	(福) 大和桜井園	2,612,000円	2,080,000円
2267	バン（普通車）の整備	(特) 大和高田就労・生活支援センター青碧	1,568,000円	1,250,000円
2268	車いす対応車（軽自動車）の整備	(福) 大和福寿会	1,163,000円	930,000円
2269	車いす対応車（普通車）の整備	(福) 山梨ライトハウス	2,612,000円	2,080,000円
2270	バン（普通車）の整備	(特) 山脈	1,568,000円	1,250,000円
2271	冷蔵車の整備	(特) 山脈	1,530,000円	1,220,000円
2272	ヘルパー車の整備	(福) やまびこ	661,000円	520,000円
2273	冷蔵車の整備	(福) やまびこ	1,530,000円	1,220,000円
2274	バン（軽自動車）の整備	(福) やまびこ	779,000円	620,000円

No	事業名	実施団体名	事業費総額	助成金額
2275	ヘルパー車の整備	(福) 八女市社会福祉協議会	661,000円	520,000円
2276	車いす対応車(軽自動車)の整備	(福) 矢本愛育会	1,163,000円	1,163,000円
2277	送迎バスの整備	(福) 矢本愛育会	4,440,000円	4,440,000円
2278	送迎バスの整備	(福) 矢本愛育会	4,440,000円	4,440,000円
2279	車いす対応車(軽自動車)の整備	(特) ユーアイ自立支援の会	1,163,000円	930,000円
2280	車いす対応車(軽自動車)の整備	(特) ユアウエルフェア	1,163,000円	930,000円
2281	ヘルパー車の整備	(特) ゆいねっと新居浜	661,000円	520,000円
2282	バン(軽自動車)の整備	(福) ゆいの里福祉会	779,000円	620,000円
2283	バン(軽自動車)の整備	(福) ゆう	779,000円	620,000円
2284	ヘルパー車の整備	(福) 友愛会	661,000円	520,000円
2285	ヘルパー車の整備	(福) 友愛十字会	661,000円	520,000円
2286	車いす対応車(普通車)の整備	(特) 優喜会	2,612,000円	2,080,000円
2287	ヘルパー車の整備	(福) 優輝福祉会	661,000円	520,000円
2288	送迎車(普通車)の整備	(福) 優輝福祉会	1,757,000円	1,400,000円
2289	バン(普通車)の整備	(特) ゆうき福祉会	1,568,000円	1,250,000円
2290	冷蔵車の整備	(特) ゆうき福祉会	1,530,000円	1,220,000円
2291	送迎車(普通車)の整備	(福) 友朋会	1,757,000円	1,400,000円
2292	車いす対応車(普通車)の整備	(福) 友朋会	2,612,000円	2,080,000円
2293	車いす対応車(普通車)の整備	(特) 悠々会	2,612,000円	2,080,000円
2294	ヘルパー車の整備	(社) 悠優会	661,000円	661,000円
2295	送迎車(普通車)の整備	(社) 悠優会	1,757,000円	1,757,000円
2296	送迎車(普通車)の整備	(社) 悠優会	1,757,000円	1,757,000円
2297	送迎車(普通車)の整備	(社) 悠優会	1,757,000円	1,757,000円
2298	ヘルパー車の整備	(社) 悠優会	661,000円	661,000円
2299	ヘルパー車の整備	(特) ゆうらいふ	661,000円	520,000円
2300	バン(軽自動車)の整備	(福) ゆうわ会	779,000円	620,000円
2301	バン(軽自動車)の整備	(福) ゆうわ会	779,000円	620,000円
2302	車いす対応車(軽自動車)の整備	(福) 友和の里	1,163,000円	930,000円
2303	車いす対応車(普通車)の整備	(福) 雪国ボラントピア	2,612,000円	2,080,000円
2304	送迎車(普通車)の整備	(福) 由木かたくりの会	1,757,000円	1,400,000円
2305	軽トラックの整備	(特) ゆけむり	662,000円	520,000円

単位：円

No	事業名	実施団体名	事業費総額	助成金額
2306	ヘルパー車の整備	(福) 湯沢市社会福祉協議会	661,000円	520,000円
2307	軽トラックの整備	(福) ゆずりは会	662,000円	520,000円
2308	送迎車(普通車)の整備	(特) ゆたか園	1,757,000円	1,400,000円
2309	車いす対応車(普通車)の整備	(福) ゆたか会	2,612,000円	2,080,000円
2310	送迎バスの整備	(福) ゆたか福祉会	4,440,000円	3,550,000円
2311	軽トラックの整備	(特) ゆめがめくみ	662,000円	520,000円
2312	送迎車(普通車)の整備	(特) ゆめがめくみ	1,757,000円	1,400,000円
2313	送迎車(普通車)の整備	(特) 夢空間とんぼ	1,757,000円	1,400,000円
2314	バン(軽自動車)の整備	(特) 夢工房	749,000円	749,000円
2315	バン(軽自動車)の整備	(特) ゆめさぼーとらいちょう	779,000円	620,000円
2316	送迎車(普通車)の整備	(福) ゆめネット	1,757,000円	1,400,000円
2317	バン(普通車)の整備	(特) ゆめの木タウン	1,568,000円	1,250,000円
2318	送迎車(普通車)の整備	(特) 夢のたね	1,757,000円	1,400,000円
2319	ヘルパー車の整備	(社) 由利本荘医師会	661,000円	520,000円
2320	ヘルパー車の整備	(福) 洋香会	661,000円	520,000円
2321	車いす対応車(普通車)の整備	(特) 陽光会	2,612,000円	2,080,000円
2322	ヘルパー車の整備	(福) 鷲明会	661,000円	520,000円
2323	車いす対応車(軽自動車)の整備	(福) 洋々会	1,163,000円	930,000円
2324	ヘルパー車の整備	(福) 洋々会	661,000円	520,000円
2325	送迎車(普通車)の整備	(福) 養楽福祉会	1,757,000円	1,400,000円
2326	バン(軽自動車)の整備	(福) 養楽福祉会	779,000円	620,000円
2327	ヘルパー車の整備	(福) 養和会	661,000円	520,000円
2328	ヘルパー車の整備	(福) 浴光会	661,000円	520,000円
2329	車いす対応車(軽自動車)の整備	(福) よこすか黎明会	1,163,000円	930,000円
2330	ヘルパー車の整備	(福) よこた福祉会	661,000円	520,000円
2331	送迎車(普通車)の整備	(特) 横浜ダルク・ケア・センター	1,757,000円	1,400,000円
2332	ヘルパー車の整備	(福) よさのうみ福祉会	661,000円	520,000円
2333	送迎車(普通車)の整備	(福) よさのうみ福祉会	1,757,000円	1,400,000円
2334	ヘルパー車の整備	(福) 吉賀町社会福祉協議会	661,000円	520,000円
2335	車いす対応車(軽自動車)の整備	(福) 由寿会	1,163,000円	930,000円
2336	車いす対応車(軽自動車)の整備	(福) よしみ会	1,163,000円	930,000円

単位：円

No	事業名	実施団体名	事業費総額	助成金額
2337	バン(軽自動車)の整備	(福)よつば	779,000円	620,000円
2338	車いす対応車(軽自動車)の整備	(福)よつば会	1,163,000円	930,000円
2339	バン(軽自動車)の整備	(福)よつば会	779,000円	620,000円
2340	軽トラックの整備	(福)よつ葉の会	662,000円	520,000円
2341	車いす対応車(軽自動車)の整備	(特)四ツ葉の会	1,163,000円	930,000円
2342	バン(軽自動車)の整備	(特)よろこび	779,000円	620,000円
2343	ヘルパー車の整備	(特)よろこび	661,000円	520,000円
2344	送迎車(普通車)の整備	(福)欵びの園	1,757,000円	1,400,000円
2345	送迎車(普通車)の整備	(特)よんなっせ山鹿	1,757,000円	1,400,000円
2346	送迎車(普通車)の整備	(福)来光会	1,757,000円	1,400,000円
2347	車いす対応車(普通車)の整備	(特)らいと	2,612,000円	2,080,000円
2348	車いす対応車(普通車)の整備	(福)ライフサポート協会	2,612,000円	2,080,000円
2349	車いす対応車(普通車)の整備	(特)らいふサポートくるみ	2,612,000円	2,080,000円
2350	車いす対応車(軽自動車)の整備	(特)ライフサポートてだこ	1,163,000円	930,000円
2351	送迎車(普通車)の整備	(特)ライフサポートはる	1,757,000円	1,400,000円
2352	ヘルパー車の整備	(福)ライフ・タイム・福島	661,000円	661,000円
2353	ヘルパー車の整備	(福)ライフ・タイム・福島	661,000円	661,000円
2354	ヘルパー車の整備	(福)ライフ・タイム・福島	661,000円	661,000円
2355	車いす対応車(軽自動車)の整備	(福)ライフ・タイム・福島	1,163,000円	1,163,000円
2356	バン(軽自動車)の整備	(特)来夢	779,000円	620,000円
2357	軽トラックの整備	(特)楽笑	662,000円	520,000円
2358	車いす対応車(軽自動車)の整備	(特)らっふる	1,163,000円	930,000円
2359	ヘルパー車の整備	(福)ラポール	661,000円	520,000円
2360	送迎車(普通車)の整備	(特)らぼーる朋	1,757,000円	1,400,000円
2361	送迎車(普通車)の整備	(特)La Mano	1,757,000円	1,400,000円
2362	車いす対応車(普通車)の整備	(福)リアス福祉会	2,612,000円	2,612,000円
2363	車いす対応車(軽自動車)の整備	(福)リデルライトホーム	1,163,000円	930,000円
2364	バン(軽自動車)の整備	(特)利府の杜	749,000円	749,000円
2365	ヘルパー車の整備	(福)隆信会	661,000円	520,000円
2366	車いす対応車(普通車)の整備	(福)竜成園	2,612,000円	2,080,000円
2367	車いす対応車(軽自動車)の整備	(福)隆生福祉会	1,163,000円	930,000円

単位：円

No	事業名	実施団体名	事業費総額	助成金額
2368	車いす対応車(普通車)の整備	(福) 龍鳳	2,612,000円	2,080,000円
2369	車いす対応車(普通車)の整備	(福) 陵雲厚生会	2,612,000円	2,080,000円
2370	車いす対応車(軽自動車)の整備	(特) 両毛ケアサービス	1,163,000円	930,000円
2371	車いす対応車(普通車)の整備	(福) 緑進会	2,612,000円	2,080,000円
2372	送迎車(普通車)の整備	(福) 緑樹会	1,757,000円	1,400,000円
2373	車いす対応車(普通車)の整備	(福) 緑寿会	2,612,000円	2,080,000円
2374	車いす対応車(普通車)の整備	(福) 緑風会	2,612,000円	2,080,000円
2375	車いす対応車(普通車)の整備	(福) 緑風会	2,612,000円	2,080,000円
2376	車いす対応車(軽自動車)の整備	(福) 緑風会	1,163,000円	930,000円
2377	ヘルパー車の整備	(福) 緑風福祉会	661,000円	661,000円
2378	ヘルパー車の整備	(福) 緑風福祉会	661,000円	661,000円
2379	車いす対応車(普通車)の整備	(福) 緑風福祉会	2,612,000円	2,612,000円
2380	ダブルキャブトラックの整備	(特) りんどうの里	1,748,000円	1,390,000円
2381	車いす対応車(普通車)の整備	(特) 鈴鈴	2,612,000円	2,080,000円
2382	バン(普通車)の整備	(福) 黎明会	1,568,000円	1,250,000円
2383	送迎車(普通車)の整備	(特) れんげはうす	1,757,000円	1,400,000円
2384	ダブルキャブトラックの整備	(特) れんげ福祉会	1,748,000円	1,390,000円
2385	バン(普通車)の整備	(特) れんげ福祉会	1,568,000円	1,250,000円
2386	ヘルパー車の整備	(福) 六条厚生会	661,000円	520,000円
2387	送迎車(普通車)の整備	(特) 六星	1,757,000円	1,400,000円
2388	車いす対応車(軽自動車)の整備	(福) 六高台福祉会	1,163,000円	930,000円
2389	車いす対応車(普通車)の整備	(特) ワーカーズコープ	2,612,000円	2,080,000円
2390	バン(軽自動車)の整備	(特) ワークあげばの会	779,000円	620,000円
2391	送迎車(普通車)の整備	(特) わいわい作業所	1,757,000円	1,757,000円
2392	ダブルキャブトラックの整備	(特) 若あゆ作業所	1,748,000円	1,390,000円
2393	ヘルパー車の整備	(福) わかくさ福祉会	661,000円	520,000円
2394	ダブルキャブトラックの整備	(福) 若竹福祉会	1,748,000円	1,390,000円
2395	送迎バスの整備	(福) 若葉	4,440,000円	3,550,000円
2396	バン(軽自動車)の整備	(福) 若葉	779,000円	620,000円
2397	車いす対応車(普通車)の整備	(特) わかば	2,612,000円	2,080,000円
2398	車いす対応車(軽自動車)の整備	(福) わかば会	1,163,000円	930,000円

単位：円

No	事業名	実施団体名	事業費総額	助成金額
2399	車いす対応車(軽自動車)の整備	(特)わかばの会	1,163,000円	930,000円
2400	車いす対応車(軽自動車)の整備	(特)和歌山ケアマネージャーの会	1,163,000円	930,000円
2401	送迎車(普通車)の整備	(福)和歌山県福祉事業団	1,757,000円	1,400,000円
2402	送迎車(普通車)の整備	(福)和歌山県福祉事業団	1,757,000円	1,400,000円
2403	送迎車(普通車)の整備	(福)和歌山県福祉事業団	1,757,000円	1,400,000円
2404	ダブルキャブトラックの整備	(福)若幸会	1,748,000円	1,390,000円
2405	送迎車(普通車)の整備	(福)和笑会	1,757,000円	1,400,000円
2406	送迎車(普通車)の整備	(特)わたげ	1,757,000円	1,400,000円
2407	送迎車(普通車)の整備	(特)わたしたちの高齢社会をつくる会	1,757,000円	1,400,000円
2408	車いす対応車(軽自動車)の整備	(特)わたぼうしの家	1,163,000円	930,000円
2409	ヘルパー車の整備	(福)互理町社会福祉協議会	661,000円	661,000円
2410	ヘルパー車の整備	(福)互理町社会福祉協議会	661,000円	661,000円
2411	ヘルパー車の整備	(福)互理町社会福祉協議会	661,000円	661,000円
2412	ヘルパー車の整備	(福)わたり福祉会	661,000円	661,000円
2413	車いす対応車(普通車)の整備	(特)わだち	2,612,000円	2,080,000円
2414	送迎車(普通車)の整備	(特)ワンハート	1,757,000円	1,400,000円
2415	障害者支援施設(就労継続A、就労継続B)の車両整備	(特)愛和報恩会	3,670,160円	2,960,000円
2416	障害者支援施設(就労継続B)の車両整備	(福)あさひ	5,352,805円	4,250,000円
2417	障害者支援施設(就労継続B、就労移行)の車両整備	(福)旭川ねむのき会	5,335,840円	4,200,000円
2418	障害者支援施設(就労継続B)の車両整備	(特)アシストセンターちえりす	2,298,462円	1,838,000円
2419	障害者支援施設(就労継続A、就労移行)の車両整備	(福)愛宕福祉会	5,034,125円	3,840,000円
2420	障害者支援施設(就労継続B)の車両整備	(福)歩む会福祉会	3,458,655円	2,766,000円
2421	障害者支援施設(就労継続B)の車両整備	(福)新	6,713,990円	4,750,000円
2422	障害者支援施設(就労継続B)の車両整備	(福)淡路島福祉会	5,846,410円	4,677,000円
2423	障害者支援施設(就労継続B)の車両整備	(福)石巻祥心会	5,464,200円	4,370,000円
2424	障害者支援施設(就労継続B)の車両整備	(福)ウルカ福祉会	3,430,000円	2,740,000円
2425	障害者支援施設(就労継続A)の車両整備	(特)岡山自立支援センター	6,454,350円	5,000,000円
2426	障害者支援施設(就労継続B)の車両整備	(福)亀田郷芦沼会	3,953,000円	3,162,000円
2427	障害者支援施設(就労継続B、自立訓練)の車両整備	(福)月山福祉会	7,200,000円	5,000,000円
2428	障害者支援施設(就労継続A、就労継続B)の車両整備	(福)こまどり会	6,390,000円	5,000,000円
2429	障害者支援施設(就労継続A)の車両整備	(福)コミュニティーネットワークふくい	1,871,235円	1,450,000円

単位：円

No	事業名	実施団体名	事業費総額	助成金額
2430	障害者支援施設(就労継続B)の車両整備	(特)呼夢フレンズ	6,185,000円	4,630,000円
2431	障害者支援施設(生活介護)の車両整備	(福)清水旭山学園	4,131,330円	3,300,000円
2432	障害者支援施設(就労継続A)の車両整備	(福)北の大地	5,734,050円	4,390,000円
2433	障害者支援施設(就労継続B)の車両整備	(福)希望の杜福祉会	4,540,100円	3,320,000円
2434	障害者支援施設(就労移行、生活介護、自立訓練)の車両整備	(福)白鳩会	6,562,350円	5,000,000円
2435	障害者支援施設(就労移行、就労継続B、生活介護)の車両整備	(福)真和会	2,260,722円	1,730,000円
2436	障害者支援施設(就労継続B)の車両整備	(福)滋宏福祉会	3,641,105円	2,912,000円
2437	障害者支援施設(就労移行、就労継続B)の車両整備	(福)上州水土舎	5,318,490円	4,254,000円
2438	障害者支援施設(就労継続B)の車両整備	(特)ステップ・ワーカーズ	3,743,363円	2,910,000円
2439	障害者支援施設(就労継続B)の車両整備	(福)昂	5,065,920円	3,940,000円
2440	知的障害児通園施設の車両整備	(福)茅ヶ崎市社会福祉事業団	4,989,600円	3,991,000円
2441	障害者支援施設(就労移行)の車両整備	(特)つみき福祉工房	1,972,735円	1,550,000円
2442	保育所の車両整備	(福)七尾市社会事業協会	4,381,650円	3,440,000円
2443	障害者支援施設(就労継続B)の車両整備	(福)にいかわ苑	3,405,150円	2,724,000円
2444	障害者支援施設(就労継続A・B)の車両整備	(特)ネビオン	4,798,500円	3,640,000円
2445	障害者支援施設(生活介護)の車両整備	(特)ハイテンション	1,834,600円	1,467,000円
2446	保育所の車両整備	(福)はこぶね会	4,800,642円	3,570,000円
2447	障害者支援施設(就労継続B、生活介護)の車両整備	(福)はるにれの里	4,250,000円	3,400,000円
2448	障害者支援施設(就労移行、就労継続A)の車両整備	(福)バレット・ミル	4,317,845円	3,230,000円
2449	障害者支援施設(就労移行、就労継続B)の車両整備	(福)ひばり	6,101,905円	4,230,000円
2450	障害者支援施設(就労継続B)の車両整備	(特)ヒューマンフェロウシップ	4,867,905円	3,580,000円
2451	障害者支援施設(就労移行)の車両整備	(福)福岡コロニー	7,298,678円	5,000,000円
2452	障害者支援施設(就労継続B)の車両整備	(福)佛子園	2,700,000円	2,160,000円
2453	障害者支援施設(就労継続A)の車両整備	(福)北海道光生会	7,822,500円	4,880,000円
2454	障害者支援施設(就労継続B)の車両整備	(福)南魚沼福祉会	4,194,500円	3,355,000円
2455	障害者支援施設(就労継続B、生活介護)の車両整備	(福)やまゆり福祉会	3,255,000円	2,604,000円
2456	障害者雇用施設の車両整備	(特)ユニバーサルグリエート	0円	0円
2457	障害者支援施設(就労移行、生活介護)の車両整備	(福)よつ葉の会	5,123,600円	3,680,000円
2458	障害者支援施設(生活介護)の車両整備	(福)ライフサポート協会	4,991,776円	3,520,000円
2459	被災した障害者支援施設(就労継続B)の復旧	(特)朝霧みどりの家	2,000,000円	1,000,000円
2460	被災した障害者支援施設の復旧	(特)MMサポートセンター	624,341円	620,000円

単位：円

No	事業名	実施団体名	事業費総額	助成金額
2461	被災した障害者支援施設（就労継続A）の復旧	（特）釜石市身体障害者協議会	9,749,450円	9,749,000円
2462	被災した障害者支援施設（就労継続B、就労移行）の車両整備	（福）臥牛三教会	2,461,515円	2,461,000円
2463	被災した障害者支援施設（就労継続B、就労移行）の車両整備	（福）臥牛三教会	1,638,315円	1,638,000円
2464	被災した障害者就労支援機器の復旧	（福）臥牛三教会	5,762,400円	5,000,000円
2465	被災した障害者支援施設（就労移行、就労継続B）の車両整備	（福）臥牛三教会	3,262,980円	3,262,000円
2466	被災した障害者支援施設（就労移行・就労継続B）の復旧	（福）臥牛三教会	8,016,808円	7,980,000円
2467	災害救助犬トレーニングセンターの整備	（特）救助犬訓練士協会	14,210,000円	8,400,000円
2468	被災した老人デイサービスセンターの復旧	（特）くすの木会	430,000円	340,000円
2469	被災した障害者支援施設（就労継続B）の復旧	（福）光林会	23,950,500円	14,260,000円
2470	被災した障害者支援施設（就労継続B）の復旧	（特）コスモスクラブ	2,470,000円	2,470,000円
2471	被災した老人デイサービスセンターの復旧	（福）三陸福祉会	22,050,000円	10,000,000円
2472	被災した障害者支援施設（就労継続B）の復旧	（福）嶋福祉会	12,180,000円	10,000,000円
2473	被災した障害者支援施設（就労継続B、就労移行、生活介護）の復旧	（福）心愛会	3,780,000円	3,780,000円
2474	被災した障害者支援施設（就労継続B）の復旧	（福）誠心会	3,449,250円	3,440,000円
2475	ボランティアの参加を想定した防災訓練・避難所運営訓練のモデルづくり	（福）世田谷ボランティア協会	241,095円	192,000円
2476	被災した障害者支援施設（就労継続B、生活介護）の車両整備	（福）仙台つるがや福祉会	6,730,500円	5,000,000円
2477	被災した精神障害者支援拠点の復旧	（特）相双に新しい精神科医療保健福祉システムをつくる会	1,430,000円	1,340,000円
2478	被災した障害者グループホームの復旧	（特）CHANT	7,425,600円	5,940,000円
2479	被災した学童保育施設の復旧	（特）働くお母さんと子どもを支援する会	1,400,000円	1,000,000円
2480	被災した障害者支援施設（就労継続B）の復旧	（特）福祉ネットABC	5,210,730円	5,000,000円
2481	被災した老人デイサービスセンターの復旧	（特）ぶんにむ	6,560,000円	6,560,000円
2482	被災した障害者支援施設の復旧	（特）みどり会	3,368,301円	3,368,000円
2483	被災した障害者支援施設（就労継続B）の復旧	（福）山鳩会	40,570,000円	15,000,000円
2484	被災した障害者支援施設（就労継続B）の復旧	（福）やまびこの里福祉会	11,539,500円	10,000,000円
	計 2,242 件 1,746 団体		金額合計 7,071,433,803円	5,236,189,000円

単位：円

No	事業名	実施団体名	事業費総額	助成金額
2485	犯罪被害者等に対する直接的支援活動の普及と定着	(公社) あおもり被害者支援センター	5,828,311円	2,510,000円
2486	生命のメッセージ展の実施	(特) いのちのミュージアム	6,014,318円	3,909,000円
2487	犯罪被害者等に対する直接的支援活動の普及と定着	(公社) いわて被害者支援センター	4,860,000円	3,880,000円
2488	犯罪被害者等に対する直接的支援活動の普及と定着	(特) おうみ犯罪被害者支援センター	4,566,834円	3,320,000円
2489	犯罪被害者等に対する直接的支援活動の普及と定着	(公社) 大分被害者支援センター	2,321,680円	1,857,000円
2490	犯罪被害者等に対する直接的支援活動の普及と定着	(一社) 北・ほっかいどう総合カウンセリング支援センター 北・ほっかいどう被害者相談室	4,258,021円	3,200,000円
2491	犯罪被害者等に対する直接的支援活動の普及と定着	(公社) 紀の国被害者支援センター	6,034,233円	4,800,000円
2492	犯罪被害者等に対する直接的支援活動の普及と定着	(公社) ぎふ犯罪被害者支援センター	3,076,997円	2,400,000円
2493	自殺防止のモデル活動の実践	(特) 蜘蛛の糸	1,426,307円	1,100,000円
2494	犯罪被害者等に対する直接的支援活動の普及と定着	(特) こうち被害者支援センター	3,669,160円	2,860,000円
2495	自死遺族支援「わかち合いの会」の運営	(福) 佐賀いのちの電話	1,220,597円	976,000円
2496	犯罪被害者等に対する直接的支援活動の普及と定着	(一社) 島根被害者サポートセンター	3,500,000円	2,800,000円
2497	自殺総合対策の推進	(特) 自殺対策支援センターライフリンク	70,079,244円	70,000,000円
2498	基盤整備	(特) 全国被害者支援ネットワーク	25,000,000円	25,000,000円
2499	犯罪被害者等支援に関する広報啓発及び支援体制整備	(特) 全国被害者支援ネットワーク	8,800,000円	8,800,000円
2500	自死遺族支援「わかち合いの会」の運営	(福) 千葉いのちの電話	1,264,549円	960,000円
2501	自死遺族支援「わかち合いの会」の運営	(福) 栃木いのちの電話	2,375,086円	1,760,000円
2502	犯罪被害者等に対する直接的支援活動の普及と定着	(一社) とっとり被害者支援センター	2,116,584円	1,693,000円
2503	犯罪被害者等に対する直接的支援活動の普及と定着	(一社) とやま被害者支援センター	5,015,644円	4,000,000円
2504	犯罪被害者等に対する直接的支援活動の普及と定着	(公社) なら犯罪被害者支援センター	4,420,106円	3,120,000円
2505	犯罪被害者等に対する直接的支援活動の普及と定着	(公社) にいがた被害者支援センター	1,104,819円	883,000円
2506	「私の中で今生きているあなた」巡回写真展等の実施	(特) 働く者のメンタルヘルス相談室	2,467,902円	1,000,000円
2507	犯罪被害者等に対する直接的支援活動の普及と定着	(特) 被害者支援センターすてっぷぐんま	4,926,795円	3,920,000円
2508	犯罪被害者等に対する直接的支援活動の普及と定着	(公社) 被害者支援センターとちぎ	4,136,949円	3,309,000円
2509	犯罪被害者等に対する直接的支援活動の普及と定着	(公社) 被害者支援センターやまなし	5,414,707円	4,000,000円
2510	犯罪被害者へ直接的支援を実施するための人材育成等	(公社) 被害者支援都民センター	12,149,475円	6,074,000円
2511	犯罪被害者等に対する直接的支援活動の普及と定着	(公社) 福井被害者支援センター	3,900,000円	3,120,000円
2512	犯罪被害者等に対する直接的支援活動の普及と定着	(公社) ふくしま被害者支援センター	1,182,237円	940,000円
2513	「ふくおか子ども白書」を活かした子ども支援の検討	(特) 子どもNPOセンター福岡	2,425,000円	1,940,000円
2514	移動式子ども基地モデルづくり	(特) コドモ・ワカモノまちなg	5,225,919円	4,150,000円

No	事業名	実施団体名	事業費総額	助成金額
2515	子どものシェルター「とまり木」ハウスの整備/民家改修	(特) 地域密着型相談センター とまり木	3,045,000円	2,300,000円
2516	子どもの性的虐待に対する初期対応研修の実施	(特) 日本子どもの虐待防止民間ネットワーク	3,904,059円	2,800,000円
2517	放課後プログラムの実施と検証	(特) 放課後NPOアフタースクール	2,905,890円	1,720,000円
2518	住民主導型コミュニティづくりモデル確立のための施設整備/空家改修	(特) 未来こどもランド	4,200,000円	3,020,000円
2519	若者による森の空間づくりのための機材整備	(特) コース・サポート・センター・友懸塾	1,620,000円	1,290,000円
2520	ガイド付まち歩きと太宰府子ども検定の実施	(特) 歩かんね太宰府	1,302,930円	1,000,000円
2521	小田原まちあるき検定の実施	(特) 小田原まちづくり応援団	1,250,730円	1,000,000円
2522	第3回霞ヶ浦検定の実施	(社) 霞ヶ浦市民協会	1,123,715円	898,000円
2523	かつやまふるさと検定の実施	勝山商工会議所	1,010,472円	770,000円
2524	木更津ご当地検定の実施	木更津商工会議所	2,243,688円	1,500,000円
2525	佐渡トキ検定の実施	(特) 地域自立ソフトウェア連携機構	2,337,336円	1,860,000円
2526	郷土検定サミットの開催	(社) 那須観光協会	3,203,657円	2,562,000円
2527	八戸ふるさと検定の実施	(社) 八戸観光コンベンション協会	4,410,000円	3,520,000円
2528	胎内市ご当地検定の実施	(特) ふるさと奥山の荘	1,290,090円	840,000円
2529	赤城地域における松枯れ地域再生プロジェクト	(特) 赤城自然塾	2,513,710円	2,000,000円
2530	間伐材の搬出システムに関わる機材購入	(財) 泉佐野市公園緑化協会	2,466,240円	1,960,000円
2531	作業所、保育所、小学校等と連携した育苗と植苗の実施	(特) 北の森と川・環境ネットワーク	1,772,177円	1,170,000円
2532	間伐材の搬出に関わる機材整備	(特) 里山クリーン新潟	2,200,000円	1,760,000円
2533	第21回世界子ども愛樹祭コンクールの開催	(特) 世界子ども愛樹祭コンクール・コスモネット	1,309,140円	1,000,000円
2534	間伐材の搬出に関わる機材整備	(特) 柚の杜学舎	2,568,678円	1,830,000円
2535	間伐材の搬出に関わる機材整備	(特) 土佐の森・救援隊	1,653,890円	1,320,000円
2536	間伐材の搬出に係る機材整備	(特) プロジェクト南からの潮流	2,470,000円	1,970,000円
2537	すばーく岡垣の修繕	(福) 岡垣町社会福祉協議会	16,562,700円	8,281,000円
2538	すばーく玉川の修繕	(福) 玉川村社会福祉協議会	2,100,000円	1,530,000円
2539	シニア世代による放課後児童教室への体験的教育の推進	(特) かながわ子ども教室	1,806,453円	1,440,000円
2540	親子科学教室及びオープンスクールの開催	(公財) 金沢子ども科学財団	1,661,786円	1,150,000円
2541	「犯罪捜査で活用される科学技術」に関する巡回展示の実施	(公財) 日本科学技術振興財団	9,000,000円	7,200,000円
2542	全国こども民俗芸能大会の開催	(公社) 全日本郷土芸能協会	7,203,720円	5,700,000円
2543	障害者のための交響楽コンサートの開催	(公財) 名古屋フィルハーモニー交響楽団	18,906,934円	9,200,000円
2544	地方債情報及び資料の収集整備	(財) 地方債協会	897,750円	810,000円
2545	地方債に関する調査研究	(財) 地方債協会	4,067,574円	3,990,000円

単位：円

No	事業名	実施団体名	事業費総額	助成金額
2546	地方債に関する研修会・講演会の開催	(財) 地方債協会	3,863,394円	2,318,000円
2547	基盤整備	(財) 地方債協会	6,270,000円	6,270,000円
2548	地方公共団体が対応を迫られている課題に関する調査研究	(財) 地方自治研究機構	20,572,319円	12,343,000円
2549	地域主権改革に対応した地方行財政制度のあり方に関する調査研究	(財) 地方自治研究機構	2,332,982円	2,332,000円
2550	基盤整備	(財) 地方自治研究機構	10,000,000円	10,000,000円
2551	在日ミャンマー人の救済と関係機関との連携	(特) アジア友好の家 (FAH)	3,708,838円	2,500,000円
2552	海外の肢体不自由な子ども達への車椅子寄贈	(特) 海外に子ども用車椅子を送る会	1,448,458円	600,000円
2553	日露関係の新たな発展のための調査研究の推進	(特) ユーラシア21研究所	66,428,203円	66,428,000円
2554	海の日記念チャリティコンサート-がん教育基金支援- (2号交付金)	(社) 大阪フィルハーモニー協会	4,345,977円	4,000,000円
2555	障害者施設等訪問公演及びクラシックコンサートによるチャリティ事業の実施	(特) 音楽のまちづくり	1,832,745円	1,800,000円
2556	海の日記念チャリティコンサート-子どもにやさしいまちづくりネットワーク支援- (2号交付金)	(財) 九州交響楽団	4,069,496円	4,000,000円
2557	海の日記念チャリティコンサート-高齢者のための北広島リハビリセンター支援- (2号交付金)	(公財) 札幌交響楽団	4,188,190円	4,000,000円
2558	こどもがつくる夢応援チャリティキャンペーン「ゆめのはこ2011」の実施	(特) ソーシャル・デザイン・ファンド	4,354,396円	4,240,000円
2559	はいだしょうこファミリーコンサート~オーケストラといっしょ~の開催	(一社) 東京ニューシティ管弦楽団	3,834,563円	3,800,000円
2560	海の日記念チャリティコンサート-がん教育基金支援- (2号交付金)	(公財) 東京フィルハーモニー交響楽団	4,000,000円	4,000,000円
2561	寄付文化の醸成及び非営利組織の資金開拓力の強化	(特) 日本ファンドレイジング協会	26,500,000円	26,500,000円
2562	日独交流演奏会によるチャリティ事業の実施	(特) 八王子楽友協会	2,952,000円	2,530,000円
2563	海の日記念チャリティコンサート-山形いのちの電話支援- (2号交付金)	(公社) 山形交響楽協会	3,724,890円	3,500,000円
2564	地域防犯活動推進のための青パトの購入	(財) 八重山地区防犯協会	1,868,000円	1,300,000円
2565	DVや家庭内暴力等に悩む社会的弱者に対する相談・支援活動	(一社) 日本駆け込み寺	19,380,806円	19,350,000円
2566	里山の未利用資源を掘り起こしによる椿谷地区活性化プロジェクトの実施	(特) アキハ・ロハス・アクション	2,838,812円	2,271,000円
2567	伝統農法とブランド化による農業復興のためのセミナー開催と特産品生産・開発	(特) ウヤギー沖縄	5,417,265円	4,110,000円
2568	農村活性化人材育成のためのeラーニングシステムの開発	(特) えがおつなげて	5,764,997円	4,600,000円
2569	里山里海の生業と生態を学び教える「能登いきものマイスター」の養成	金沢大学	4,500,000円	3,600,000円
2570	共生養殖田による新農法モデルの確立	(特) グローバルヒューマン	12,692,975円	9,570,000円
2571	NPO・公共セクターの基盤整備に資するサービスグラントの地域展開	(特) サービスグラント	4,945,109円	3,956,000円
2572	湘南みかんパートナーシップによる地域活性化	(特) 湘南スタイル	3,944,012円	3,120,000円

単位：円

No	事業名	実施団体名	事業費総額	助成金額
2573	地域におけるオンパク人材育成のための研修の実施	(一社) ジャパン・オンパク	6,030,700円	4,360,000円
2574	「コミュニティ・ファーマー」育成プログラムの開発・実施	(特) 芋麻倶楽部	3,030,397円	2,424,000円
2575	小学生のための実践授業「公益学をはじめよう」の実施と公益コミュニティサポーターの養成	(学) 東北公益文科大学 地域共創センター	2,299,945円	1,820,000円
2576	農家のkosegare帰農支援プラットフォームづくり	(特) 農家のこせがれネットワーク	9,057,699円	7,246,000円
2577	農商工連携事業の発掘・育成による農業と地域の活性化	(特) 農商工連携サポートセンター	721,797円	577,000円
2578	「農・林で考える田舎暮らし研究会」の実施	(特) 野外教育学修センター魚沼伝習館	9,011,907円	6,880,000円
2579	「カタリ場」モデルの地方展開とテキスト作成	(特) NPOカタリバ	4,869,035円	3,870,000円
2580	新宿救護センターの整備	(特) 新宿歌舞伎町駆けこみ寺	6,006,000円	6,000,000円
2581	東アジアにおける海洋国家日本の課題と針路に関する調査研究	(公財) 世界平和研究所	9,776,157円	7,820,000円
2582	中国・サハリン残留日本人国籍取得に係る支援	(公財) 中国残留孤児援護基金	3,160,000円	2,528,000円
2583	福島県から避難してきた被災児童及び生徒に対する学習支援プログラムの開発と実施	(特) Teach For Japan	4,745,769円	2,640,000円
2584	学生ボランティア活動への支援	(特) 日本学生ボランティアセンター	26,609,687円	26,343,000円
2585	国境を越えた未成年者の家族再会援助	(福) 日本国際社会事業団	10,097,487円	8,000,000円
	計 101 件 95 団体		金額合計	652,984,800円
				549,218,000円

単位：円

No	事業名	実施団体名	事業費総額	助成金額
2586	高齢者総合福祉施設「ケアポートよしだ」の修繕	(福)よしだ福祉会	29,267,385円	23,390,000円
	計 1 件		金額合計	23,390,000円
	1 団体			

単位：円

No	事業名	実施団体名	事業費総額	助成金額
2639	医療系学生へのいのちのケア教育	いのちのケア研究会	330,000円	330,000円
2640	「日野原重明いのちの授業」普及活動	エフ・フィールド	1,430,000円	1,000,000円
2641	がん患者・家族の心のケアに関わる研究会の開催	沖縄がん心のケア研究会	1,260,000円	1,000,000円
2642	緩和ケア認定看護師フォローアップ研修	緩和ケア認定看護師連絡協議会	1,190,000円	950,000円
2643	医学生の緩和ケア教育のための教員セミナー	大学病院の緩和ケアを考える会 教育部会	1,250,000円	1,000,000円
2644	東海北陸地域におけるホスピス緩和ケアネットワークの構築	東海ホスピス・緩和ケアナース交流会	790,000円	630,000円
2645	死生学研究と公開講座の開催	東洋英和女学院大学死生学研究所	2,990,000円	1,000,000円
2646	日本ホスピス・在宅ケア研究会沖縄大会の開催	日本ホスピス・在宅ケア研究会沖縄大会 実行委員会	2,700,000円	1,000,000円
2647	ホスピス緩和ケアにおける支援ネットワーク形成のための人材育成	みやぎ在宅支援ドクターネット	1,260,000円	1,000,000円
2648	里親ホームの改装	相澤ホーム	990,171円	990,000円
2649	学童保育施設の改装	(特)愛の木	2,323,000円	1,000,000円
2650	里親ホームの改装	天野ホーム	1,260,000円	1,000,000円
2651	里親ホームの改装	安東ホーム	1,015,317円	1,000,000円
2652	里親ホームの改装	池田ホーム	1,030,000円	1,000,000円
2653	里親ホームの改装	石丸ホーム	7,600,000円	1,000,000円
2654	里親ホームの改装	石丸ホーム	1,888,576円	1,000,000円
2655	里親ホームの改装	井嶋ホーム	981,225円	840,000円
2656	里親ホームの改装	井田ホーム	1,065,476円	1,000,000円
2657	里親ホームの改装	市川ホーム	571,150円	570,000円
2658	里親ホームの改装	伊藤ホーム	1,799,227円	1,000,000円
2659	ファミリーホームの整備/民家改修	稲川ホーム	2,750,000円	2,750,000円
2660	里親ホームの改装	伊奈ホーム	1,002,500円	1,000,000円
2661	里親ホームの改装	稲荷ホーム	1,886,046円	1,000,000円
2662	里親ホームの改装	井上ホーム	1,245,500円	1,000,000円
2663	里親ホームの改装	井山ホーム	1,492,833円	1,000,000円
2664	里親ホームの改装	岩崎ホーム	1,563,000円	960,000円
2665	里親ホームの改装	岩佐ホーム	1,539,000円	1,000,000円
2666	里親ホームの改装	岩佐ホーム	1,009,410円	1,000,000円
2667	里親ホームの改装	上谷ホーム	1,033,132円	1,000,000円
2668	里親ホームの改装	宇津ホーム	999,180円	990,000円
2669	里親ホームの改装	江尻ホーム	1,300,000円	1,000,000円

単位：円

No	事業名	実施団体名	事業費総額	助成金額
2670	里親ホームの改装	遠藤ホーム	1,372,000円	1,000,000円
2671	里親ホームの改装	大石ホーム	1,134,000円	1,000,000円
2672	里親ホームの改装	大竹ホーム	1,010,814円	950,000円
2673	里親ホームの改装	太田ホーム	1,211,858円	1,000,000円
2674	里親ホームの改装	大場ホーム	1,086,000円	1,000,000円
2675	里親ホームの改装	大森ホーム	2,077,115円	1,000,000円
2676	里親ホームの改装	岡ホーム	1,005,833円	1,000,000円
2677	里親ホームの改装	沖田ホーム	1,503,390円	1,000,000円
2678	里親ホームの改装	奥野ホーム	2,173,000円	1,000,000円
2679	里親ホームの改装	小倉ホーム	851,300円	830,000円
2680	ファミリーホームの整備／民家改修	親里ファミリーの家よしもり	2,974,143円	2,960,000円
2681	里親ホームの改装	海田ホーム	515,760円	510,000円
2682	里親ホームの改装	欠田ホーム	2,840,000円	1,000,000円
2683	里親ホームの改装	勝俣ホーム	1,000,000円	1,000,000円
2684	里親ホームの改装	加藤ホーム	860,800円	840,000円
2685	里親ホームの改装	神尾ホーム	498,580円	490,000円
2686	里親ホームの改装	上村ホーム	1,050,000円	1,000,000円
2687	里親ホームの改装	川上ホーム	1,320,000円	1,000,000円
2688	里親ホームの改装	川越ホーム	1,090,000円	1,000,000円
2689	里親ホームの改装	神田ホーム	1,148,061円	1,000,000円
2690	里親ホームの改装	上林ホーム	1,003,602円	1,000,000円
2691	里親ホームの改装	姜ホーム	1,500,000円	1,000,000円
2692	里親ホームの改装	菊池ホーム	790,000円	790,000円
2693	里親養育に関する講演会等の開催	絆親子交流会	693,070円	200,000円
2694	里親ホームの改装	北原ホーム	3,450,000円	1,000,000円
2695	里親ホームの改装	北村ホーム	1,155,000円	1,000,000円
2696	里親ホームの改装	工藤ホーム	361,730円	360,000円
2697	里親ホームの改装	熊谷ホーム	2,094,690円	1,000,000円
2698	里親ホームの改装	久米川ホーム	1,118,838円	1,000,000円
2699	里親ホームの改装	栗本ホーム	1,290,000円	990,000円
2700	里親ホームの改装	小池ホーム	560,000円	560,000円

単位：円

No	事業名	実施団体名	事業費総額	助成金額
2701	ファミリーホームの整備/民家改修	小泉ホーム	3,000,000円	3,000,000円
2702	ファミリーホームの整備/民家改修	心実の家	5,647,467円	3,000,000円
2703	里親ホームの改装	小阪ホーム	782,014円	780,000円
2704	里親ホームの改装	古閑ホーム	900,000円	900,000円
2705	社会的養護の自立支援のための合同シンポジウムの開催	こどもの夢ネットワーク	520,000円	400,000円
2706	里親ホームの改装	古場ホーム	912,010円	890,000円
2707	里親ホームの改装	小林ホーム	2,706,000円	1,000,000円
2708	里親ホームの改装	齋藤ホーム	1,076,675円	1,000,000円
2709	里親ホームの改装	齋藤ホーム	743,691円	730,000円
2710	里親ホームの改装	榊原ホーム	1,080,000円	1,000,000円
2711	里親ホームの改装	坂元ホーム	920,430円	850,000円
2712	里親ホームの改装	坂本ホーム	1,461,860円	1,000,000円
2713	里親ホームの改装	坂本ホーム	1,008,000円	1,000,000円
2714	里親ホームの改装	佐々木ホーム	550,000円	530,000円
2715	里親ホームの改装	佐々木ホーム	1,050,000円	1,000,000円
2716	里親ホームの改装	佐手ホーム	887,250円	880,000円
2717	里親ホームの改装	佐藤ホーム	990,333円	990,000円
2718	里親ホームの改装	佐藤ホーム	1,021,845円	1,000,000円
2719	里親ホームの改装	佐藤ホーム	1,259,370円	1,000,000円
2720	里親ホームの改装	佐藤ホーム	1,200,000円	1,000,000円
2721	里親ホームの改装	佐藤ホーム	1,365,000円	1,000,000円
2722	里親ホームの改装	佐藤ホーム	1,105,000円	1,000,000円
2723	里親ホームの改装	寛延ホーム	1,150,000円	1,000,000円
2724	里親ホームの改装	佐野ホーム	949,000円	930,000円
2725	里親ホームの改装	塩釜ホーム	973,400円	970,000円
2726	里親ホームの改装	塩月ホーム	940,000円	940,000円
2727	里親ホームの改装	篠島ホーム	890,980円	890,000円
2728	里親ホームの改装	篠塚ホーム	1,138,220円	1,000,000円
2729	里親ホームの改装	菅野ホーム	820,000円	820,000円
2730	ファミリーホームの整備/民家改修	すずきさん家	4,453,506円	3,000,000円
2731	里親ホームの改装	鈴木ホーム	1,000,409円	1,000,000円

No	事業名	実施団体名	事業費総額	助成金額
2732	里親ホームの改装	鈴木ホーム	1,118,000円	1,000,000円
2733	里親ホームの改装	鈴木ホーム	1,000,000円	1,000,000円
2734	里親ホームの改装	鈴木ホーム	1,221,150円	1,000,000円
2735	里親ホームの改装	住谷ホーム	1,139,000円	1,000,000円
2736	児童養護施設への学習ボランティア派遣事業	(特) 3keys	2,728,061円	1,000,000円
2737	里親ホームの改装	関根ホーム	1,050,481円	1,000,000円
2738	里親ホームの改装	関ホーム	630,236円	630,000円
2739	全国自立援助ホーム協議会全国大会	全国自立援助ホーム協議会	2,631,997円	1,000,000円
2740	里親ホームの改装	平良ホーム	1,443,729円	1,000,000円
2741	里親ホームの改装	高木ホーム	1,000,253円	1,000,000円
2742	ファミリーホームの整備/民家改修	高城ホーム	3,624,297円	3,000,000円
2743	里親ホームの改装	高橋ホーム	1,251,915円	1,000,000円
2744	里親ホームの改装	高橋ホーム	1,056,100円	900,000円
2745	里親ホームの改装	高山ホーム	1,012,134円	1,000,000円
2746	ファミリーホームの整備/民家改修	高良ファミリー	3,548,250円	3,000,000円
2747	里親ホームの改装	田久保ホーム	1,040,000円	1,000,000円
2748	里親ホームの改装	武石ホーム	1,564,445円	1,000,000円
2749	里親ホームの改装	竹内ホーム	1,200,000円	1,000,000円
2750	里親ホームの改装	武村ホーム	1,955,000円	1,000,000円
2751	里親ホームの改装	田中ホーム	336,640円	330,000円
2752	里親ホームの改装	田中ホーム	1,030,700円	1,000,000円
2753	里親ホームの改装	田辺ホーム	319,000円	310,000円
2754	里親ホームの改装	種生ホーム	534,739円	530,000円
2755	里親ホームの改装	玉置ホーム	284,400円	250,000円
2756	里親ホームの改装	垂水ホーム	1,100,000円	1,000,000円
2757	第6回ファミリーホーム研究全国大会の開催	第6回ファミリーホーム研究全国大会実行委員会	1,800,000円	1,000,000円
2758	里親ホームの改装	千葉ホーム	1,150,000円	1,000,000円
2759	里親ホームの改装	寺下ホーム	1,119,195円	1,000,000円
2760	里親ホームの改装	富松ホーム	1,000,000円	1,000,000円
2761	ファミリーホームの整備/民家改修	友永ホーム	1,369,000円	1,360,000円
2762	里親ホームの改装	内藤ホーム	1,300,000円	1,000,000円

単位：円

No	事業名	実施団体名	事業費総額	助成金額
2763	里親ホームの改装	猶原ホーム	1,410,475円	1,000,000円
2764	里親ホームの改装	中兼ホーム	1,110,000円	1,000,000円
2765	里親ホームの改装	中島ホーム	877,403円	870,000円
2766	里親ホームの改装	中嶋ホーム	710,000円	710,000円
2767	里親ホームの改装	中嶋ホーム	5,000,000円	1,000,000円
2768	里親ホームの改装	中竹ホーム	2,564,355円	1,000,000円
2769	里親ホームの改装	名嘉ホーム	1,017,440円	1,000,000円
2770	里親ホームの改装	新居ホーム	980,000円	980,000円
2771	里親ホームの改装	西尾ホーム	1,260,000円	1,000,000円
2772	里親ホームの改装	錦織ホーム	1,050,600円	1,000,000円
2773	里親ホームの改装	西澤ホーム	1,066,926円	1,000,000円
2774	ファミリーホームの整備/民家改修	根岸の家	2,660,695円	2,420,000円
2775	里親ホームの改装	野澤ホーム	991,200円	990,000円
2776	里親ホームの改装	野々市ホーム	1,000,000円	1,000,000円
2777	里親ホームの改装	長谷川ホーム	997,185円	990,000円
2778	里親ホームの改装	長谷ホーム	1,100,000円	1,000,000円
2779	里親ホームの改装	畑瀬ホーム	1,100,000円	1,000,000円
2780	里親ホームの改装	早川ホーム	2,532,550円	1,000,000円
2781	里親ホームの改装	桧山ホーム	240,660円	240,000円
2782	ファミリーホームの整備/民家改修	ファミリーホーム さんびの家	1,340,000円	1,340,000円
2783	ファミリーホームの整備/民家改修	ファミリーホーム いからし	1,039,452円	1,000,000円
2784	ファミリーホームの整備/民家改修	ファミリーホームきぼう	2,992,500円	2,990,000円
2785	ファミリーホームの整備/民家改修	ファミリーホーム「和みの家」	3,334,450円	3,000,000円
2786	ファミリーホームの整備/民家改修	ファミリーホーム芳賀	2,229,935円	2,140,000円
2787	ファミリーホームの整備/民家改修	ファミリーホームぶどう	2,998,800円	2,990,000円
2788	ファミリーホームの整備/民家改修	ファミリーホームみんなのあみさかOYASATOホーム	2,950,000円	2,950,000円
2789	ファミリーホームの整備/民家改修	ファミリーホーム「モコモコ山」	2,970,000円	2,970,000円
2790	ファミリーホームの整備/民家改修	ファミリーグループホーム 「スマイル」	3,374,500円	3,000,000円
2791	里親ホームの改装	福富ホーム	1,020,272円	1,000,000円
2792	里親ホームの改装	藤原ホーム	1,027,000円	1,000,000円
2793	ファミリーホームの整備/民家改修	ホームばあばば	2,920,000円	2,880,000円

単位：円

No	事業名	実施団体名	事業費総額	助成金額
2794	里親ホームの改装	細谷ホーム	1,291,484円	1,000,000円
2795	里親ホームの改装	堀内ホーム	64,400円	60,000円
2796	里親ホームの改装	堀永ホーム	1,240,000円	1,000,000円
2797	里親ホームの改装	前迫ホーム	1,522,500円	1,000,000円
2798	里親ホームの改装	曲田ホーム	212,200円	200,000円
2799	里親ホームの改装	牧野ホーム	1,130,641円	990,000円
2800	ファミリーホームの整備／民家改修	Mother's Palm	3,150,000円	3,000,000円
2801	里親ホームの改装	増田ホーム	1,516,500円	1,000,000円
2802	里親ホームの改装	升本ホーム	1,240,000円	1,000,000円
2803	里親ホームの改装	松岡ホーム	1,000,000円	970,000円
2804	里親ホームの改装	松尾ホーム	1,514,940円	1,000,000円
2805	ファミリーホームの整備／民家改修	松舟ファミリーホーム	14,015,000円	3,000,000円
2806	ファミリーホームの整備／民家改修	松本ホーム	3,000,000円	3,000,000円
2807	里親ホームの改装	眞鍋ホーム	960,000円	960,000円
2808	里親ホームの改装	真野ホーム	660,000円	660,000円
2809	里親ホームの改装	満明寺ホーム	995,905円	990,000円
2810	里親ホームの改装	南ホーム	1,500,000円	1,000,000円
2811	里親ホームの改装	宮下ホーム	1,106,280円	1,000,000円
2812	里親ホームの改装	宮本ホーム	1,143,197円	1,000,000円
2813	里親ホームの改装	村上ホーム	1,075,717円	1,000,000円
2814	里親ホームの改装	村木ホーム	1,000,140円	1,000,000円
2815	ファミリーホームの整備／民家改修	めぐみホーム	4,624,000円	3,000,000円
2816	里親ホームの改装	望月ホーム	1,079,931円	1,000,000円
2817	里親ホームの改装	本井ホーム	2,446,500円	1,000,000円
2818	里親ホームの改装	本島ホーム	550,000円	550,000円
2819	里親ホームの改装	やくらいホーム	3,431,000円	1,000,000円
2820	里親ホームの改装	山倉ホーム	1,293,180円	1,000,000円
2821	里親ホームの改装	山崎ホーム	1,617,000円	1,000,000円
2822	里親ホームの改装	山下ホーム	820,000円	820,000円
2823	里親ホームの改装	山下ホーム	1,011,970円	1,000,000円
2824	里親ホームの改装	山須田ホーム	4,520,000円	1,000,000円

単位：円

No	事業名	実施団体名	事業費総額	助成金額
2825	里親ホームの改装	山猫軒ホーム	2,057,500円	1,000,000円
2826	里親ホームの改装	吉川ホーム	1,260,000円	1,000,000円
2827	ファミリーホームの整備/民家改修	吉野ホーム	4,500,000円	3,000,000円
2828	里親ホームの改装	渡部ホーム	1,153,350円	1,000,000円
2829	老人デイサービスセンターの機器整備	(特) うさぎとかめ	2,500,000円	1,000,000円
2830	老人デイサービスセンターの改装	(特) 宅者ちよだひまわりの会	900,000円	720,000円
2831	老人デイサービスセンターの改装	(特) 地域活動ステーション めくもりの家	480,000円	380,000円
2832	学童保育施設の改装	(福) いずみ	0円	0円
2833	障害者地域活動支援センターの改装	(特) えいど福島	1,277,648円	1,000,000円
2834	障害者を対象にしたIT講習会及びパソコン機器整備	肢体不自由者パソコン指導協会	330,000円	260,000円
2835	ろう者の教材作成のための機器整備	(特) 聴覚障害教育支援大塚クラブ	1,116,780円	900,000円
2836	聴覚障害者に関わるソーシャルワーカーの研修会開催	日本聴覚障害ソーシャルワーカー協会	800,000円	600,000円
2837	障害者支援施設(就労継続B)の機器整備	(特) Enjoyment	232,693円	150,000円
2838	障害者支援施設(就労継続B)の改装	(特) Enjoyment	720,000円	540,000円
2839	授産品販売所の機器整備	釧路圏障がい者自立支援施設協議会	343,350円	270,000円
2840	富山県内における障がい福祉に携わる事業従事者・社会起業家の人材育成	元気だそうぜ!富山福祉ネットワーク	2,140,000円	1,000,000円
2841	グループホームにおけるサービス管理責任者のあり方及び育成の研修方法の研究	障害のある人と援助者でつくる日本グループホーム学会	1,750,000円	1,000,000円
2842	真心絶品に係る基幹業務の運営	ジョブサポーター	5,000,000円	5,000,000円
2843	障害児デイサービスセンターの改装	(特) たんぽぽ	987,210円	780,000円
2844	障害者支援施設(就労継続B)の改装	(特) Dear friends	1,222,095円	970,000円
2845	真心絶品に係る販売促進企画の推進	デザインングアビリティ	5,000,000円	5,000,000円
2846	障害者地域活動支援センターの機器整備	(特) いちばん星	176,820円	160,000円
2847	障害児用コミュニケーション支援機器の無料試用システムの構築と活用セミナーの運営	Droplet Project	1,200,000円	960,000円
2848	障害者支援施設(日中一時支援)の改装	(特) にじと風福祉会	0円	0円
2849	障害者支援施設(就労継続B)の改装	(特) ハートフルふきあげ	1,950,000円	1,000,000円
2850	障害者支援施設(就労継続B)の改装	(特) ハートフルふきあげ	2,240,000円	1,000,000円
2851	障害者グループホームの改装	(特) フレンズ	1,180,000円	800,000円
2852	心身障害者(児)通所訓練施設の改装	(特) 結の会	5,000,000円	1,000,000円
2853	障害者地域活動支援センターの機器整備	(特) 夢屋	563,000円	450,000円

No	事業名	実施団体名	事業費総額	助成金額
2854	障害者地域活動支援センターの改装	(特) あげぼの会	1,103,250円	880,000円
2855	障害者地域活動支援センターの機器整備	(特) 五つのパン	522,910円	410,000円
2856	女性のギャンブル依存症者のための社会復帰支援事業	(特) ヌジュミ	1,908,675円	1,000,000円
2857	障害者支援施設(就労移行・就労継続B)の整備/店舗改修	(特) 福祉住環境地域センター	1,970,000円	1,000,000円
2858	障害者雇用施設の機器整備	まるまる工房	913,500円	730,000円
2859	リハビリー就労支援事業	リハビリーキャラバン隊	1,090,000円	870,000円
2860	ペアレントメンター応用研修の開催及び相談内容のデータベース化	(特) 愛知県自閉症協会・つばみの会	1,358,463円	1,000,000円
2861	発達障害児と親を対象にした社会人養成講座プログラムの検証と実践報告	LD親の会「けやき」	486,886円	480,000円
2862	障害者支援施設(日中一時支援)の改装	(特) えんば	3,401,975円	1,000,000円
2863	君津地区における自閉症の特性を理解したボランティア養成	君津地区自閉症協会	801,260円	600,000円
2864	障害児のきょうだいに対するメンタルヘルス事業	きょうだいの会	1,470,000円	950,000円
2865	障害者支援施設(生活介護)の改装	(特) 自閉症サポートセンター	1,333,500円	830,000円
2866	地域参画型の発達障害当事者による発達障害者支援モデル開発プロジェクト	ネクストステージ大阪	4,750,000円	3,800,000円
2867	難病支援団体の勉強会の開催	今後の難病対策関西勉強会実行委員会	370,000円	300,000円
2868	多数傷病者事案への医療対応に関する有識者会議の開催	(学) 日本医科大学	1,000,102円	1,000,000円
2869	独立型社会福祉士(ソーシャルワーカー)事務所における実習施設としての活性化と費用対価の検討	SPNネットワーク	1,800,000円	1,000,000円
2870	驚くべき学びの世界展 - 芸術と教育と福祉の統一	子どもたちの100の言葉展実行委員会	3,750,000円	3,000,000円
2871	被災した里親ホームの復旧	堀井ホーム	1,316,000円	1,000,000円
計 233 件 231 団体			金額合計	366,371,359円 260,750,000円

単位：円

No	事業名	実施団体名	事業費総額	助成金額
2872	伊作和紙復興のための体験教室・コンテストの開催	伊作和紙を復興する会		1,000,000円
2873	一色能の継承活動に係る道具整備	一色町能楽保存会	1,200,000円	960,000円
2874	禅文化を伝える「音禅法要」の開催	音禅法要実行委員会	2,837,707円	2,560,000円
	計 3 件 3 団体		金額合計 4,037,707円	4,520,000円

単位：円

No	事業名	実施団体名	事業費総額	助成金額
2875	早稲田大学とNPOで実践する地域連携型の環境教育の実施	NPO早稲田環境教育推進機構	1,290,000円	1,000,000円
2876	親学における発達障害の周知啓発	感性・脳科学教育研究会	600,000円	480,000円
2877	離婚家庭の子どもたちの学習支援・体験活動及び支援者養成の実施	チャンス	1,260,000円	1,000,000円
2878	親学における発達障害の周知啓発	発達障害予防支援研究会	850,000円	680,000円
2879	環境をテーマにした演劇ワークショップの開催	リトルそれいゆ	620,000円	490,000円
	計 5 件 5 団体		金額合計 4,620,000円	3,650,000円

単位：円

No	事業名	実施団体名	事業費総額	助成金額
2880	東日本大震災・津波被害支援	(仙台東六学区) 東六万燈会夏まつり実行委員会	400,000円	400,000円
2881	東日本大震災・津波被害支援	(特) 「わたり・あらはま」	1,000,000円	1,000,000円
2882	東日本大震災・津波被害支援	JDF宮城支援センター (JDF被災地障害者支援センター宮城)	1,000,000円	1,000,000円
2883	東日本大震災・津波被害支援	JDFみやぎ北部支援センター (JDF被災地障害者支援センター宮城 北部)	1,000,000円	1,000,000円
2884	東日本大震災・津波被害支援	東北地方太平洋沖地震沿岸地域支援基金(有)アーティストバンク	1,000,000円	1,000,000円
2885	東日本大震災・津波被害支援	(特) あいの会	1,000,000円	1,000,000円
2886	東日本大震災・津波被害支援	あいのて	1,000,000円	1,000,000円
2887	東日本大震災・津波被害支援	あいのて	1,000,000円	1,000,000円
2888	東日本大震災・津波被害支援	あおばサポート	1,000,000円	1,000,000円
2889	東日本大震災・津波被害支援	あおばサポート	1,000,000円	1,000,000円
2890	東日本大震災・津波被害支援	旭津波被災者支援センター	1,000,000円	1,000,000円
2891	東日本大震災・津波被害支援	(医) あさひな会	1,000,000円	1,000,000円
2892	東日本大震災・津波被害支援	足湯ボランティア山形	500,000円	500,000円
2893	東日本大震災・津波被害支援	(特) Asia Environmental Alliance	1,000,000円	1,000,000円
2894	東日本大震災・津波被害支援	(特) Azuma-re	997,000円	997,000円
2895	東日本大震災・津波被害支援	あそびma・senka	1,000,000円	1,000,000円
2896	東日本大震災・津波被害支援	アメイジンググレイズネットワーク	1,000,000円	1,000,000円
2897	東日本大震災・津波被害支援	アモール石巻	984,000円	984,000円
2898	東日本大震災・津波被害支援	アレルギーの子を持つ親の会 あっぷるんるんくらぶ	756,000円	756,000円
2899	東日本大震災・津波被害支援	(特) アレルギーを考える母の会	1,000,000円	1,000,000円
2900	東日本大震災・津波被害支援	EPA看護介護ボランティア	1,000,000円	1,000,000円
2901	東日本大震災・津波被害支援	eBook情報センター 「僕らの夏休みproject」 実行委員会	1,000,000円	1,000,000円
2902	東日本大震災・津波被害支援	(特) いしのまき環境ネット	1,000,000円	906,268円
2903	東日本大震災・津波被害支援	(特) いしのまき環境ネット住環境支援チームJ.I.S	1,000,000円	1,000,000円*
2904	東日本大震災・津波被害支援	石巻市復興を考える市民の会	1,000,000円	1,000,000円
2905	東日本大震災・津波被害支援	(財) 石巻市文化スポーツ振興公社	1,000,000円	1,000,000円
2906	東日本大震災・津波被害支援	石巻受験生応援塾	1,000,000円	1,000,000円
2907	東日本大震災・津波被害支援	石巻2.0	1,000,000円	1,000,000円
2908	東日本大震災・津波被害支援	(特) 伊豆どろんこの会	1,000,000円	1,000,000円

単位：円

No	事業名	実施団体名	事業費総額	助成金額
2909	東日本大震災・津波被害支援	(特) 伊勢原森林里山研究会	1,000,000円	1,000,000円
2910	東日本大震災・津波被害支援	いたばし災害支援ネットワーク	1,000,000円	1,000,000円
2911	東日本大震災・津波被害支援	いたばし災害支援ネットワーク	1,000,000円	1,000,000円
2912	東日本大震災・津波被害支援	(福) 伊東市社会福祉協議会	400,000円	400,000円
2913	東日本大震災・津波被害支援	(特) 移動支援フォーラム	1,000,000円	1,000,000円
2914	東日本大震災・津波被害支援	移動ネットみやぎ災害支援の会	1,000,000円	1,000,000円
2915	東日本大震災・津波被害支援	(一社) 茨城県作業療法士会	1,000,000円	1,000,000円
2916	東日本大震災・津波被害支援	(特) いみず市民メディア	1,000,000円	1,000,000円
2917	東日本大震災・津波被害支援	岩手県青年国際交流機構	1,000,000円	1,000,000円
2918	東日本大震災・津波被害支援	岩手県臨床心理士会	1,000,000円	1,000,000円
2919	東日本大震災・津波被害支援	岩手県臨床心理士会	1,000,000円	1,000,000円
2920	東日本大震災・津波被害支援	(特) いわて森林再生研究会	968,000円	968,000円
2921	東日本大震災・津波被害支援	岩手自殺防止センター	1,000,000円	1,000,000円
2922	東日本大震災・津波被害支援	(特) いわて地域づくり支援センター	1,000,000円	1,000,000円
2923	東日本大震災・津波被害支援	(特) いわて翼の会	1,000,000円	1,000,000円
2924	東日本大震災・津波被害支援	(特) 岩手点訳の会	200,000円	200,000円
2925	東日本大震災・津波被害支援	インターネット・キャラバン	925,000円	925,000円
2926	東日本大震災・津波被害支援	WMI (We make Ishinomaki)	1,000,000円	1,000,000円
2927	東日本大震災・津波被害支援	(特) WEL'S 新木場	1,000,000円	1,000,000円
2928	東日本大震災・津波被害支援	動こう津軽!	1,000,000円	1,000,000円
2929	東日本大震災・津波被害支援	白澤鹿子踊保存会	1,000,000円	1,000,000円
2930	東日本大震災・津波被害支援	宇都宮大学 学生ボランティア室	400,000円	400,000円
2931	東日本大震災・津波被害支援	海と漁の体験研究所	760,000円	760,000円
2932	東日本大震災・津波被害支援	海をつくる会	1,000,000円	1,000,000円
2933	東日本大震災・津波被害支援	(特) 浦戸福祉会	970,000円	970,000円
2934	東日本大震災・津波被害支援	(特) 笑顔のお手伝い	1,000,000円	1,000,000円
2935	東日本大震災・津波被害支援	(特) エコツーリズム・ネットワーク・ジャパン	1,000,000円	1,000,000円
2936	東日本大震災・津波被害支援	(特) エコロジー・アーキスケープ	1,000,000円	1,000,000円
2937	東日本大震災・津波被害支援	(特) エコロジー夢企画	1,000,000円	1,000,000円
2938	東日本大震災・津波被害支援	(特) エコワールドきりしま	1,000,000円	1,000,000円
2939	東日本大震災・津波被害支援	SDCハート-願いを叶える会-	1,000,000円	1,000,000円

単位：円

No	事業名	実施団体名	事業費総額	助成金額
2940	東日本大震災・津波被害支援	SVTS風組	989,000円	989,000円
2941	東日本大震災・津波被害支援	SVTS風組 関東支部	1,000,000円	1,000,000円
2942	東日本大震災・津波被害支援	(特)江戸川在宅支援グループ	1,000,000円	1,000,000円
2943	東日本大震災・津波被害支援	(特)N・C・S	1,000,000円	1,000,000円
2944	東日本大震災・津波被害支援	NGO RASICA	900,000円	900,000円
2945	東日本大震災・津波被害支援	NPO 石巻復興サポートセンター	1,000,000円	1,000,000円
2946	東日本大震災・津波被害支援	NPO みんなのとしょかん	1,000,000円	1,000,000円
2947	東日本大震災・津波被害支援	(特)NPOやまがた芸術村	1,000,000円	1,000,000円
2948	東日本大震災・津波被害支援	NPOいわて・郷プロジェクト	1,000,000円	1,000,000円
2949	東日本大震災・津波被害支援	(特)NPO芸術資源開発機構(ARDA)	1,000,000円	1,000,000円
2950	東日本大震災・津波被害支援	NPOスマイルホープ	800,000円	800,000円
2951	東日本大震災・津波被害支援	NPOスマイルホープ	1,000,000円	1,000,000円
2952	東日本大震災・津波被害支援	NPO任意チーム・センダイ交流団	100,000円	100,000円
2953	東日本大震災・津波被害支援	(特)NPOほうらい	1,000,000円	1,000,000円
2954	東日本大震災・津波被害支援	[NPO連携]GANBARO↑MIYAGI/宮城復興支援センター	1,000,000円	1,000,000円
2955	東日本大震災・津波被害支援	(特)愛媛アカデミア	1,000,000円	1,000,000円
2956	東日本大震災・津波被害支援	(特)エフ・スポーツ	999,000円	999,000円
2957	東日本大震災・津波被害支援	FIWC関東委員会	1,000,000円	1,000,000円
2958	東日本大震災・津波被害支援	(特)FoE Japan	1,000,000円	1,000,000円
2959	東日本大震災・津波被害支援	(特)MMサポートセンター	1,000,000円	1,000,000円
2960	東日本大震災・津波被害支援	(特)en-joint lab	1,000,000円	1,000,000円
2961	東日本大震災・津波被害支援	緑の下のチカラ持ち	1,000,000円	1,000,000円
2962	東日本大震災・津波被害支援	緑の下のもぐら	1,000,000円	1,000,000円
2963	東日本大震災・津波被害支援	(特)OWS	1,000,000円	1,000,000円
2964	東日本大震災・津波被害支援	(特)オープンハウスこんべいとう	863,000円	863,000円
2965	東日本大震災・津波被害支援	(公財)オイスカ	1,000,000円	1,000,000円
2966	東日本大震災・津波被害支援	大阪大学災害ボランティアサークル すずらん	945,000円	945,000円
2967	東日本大震災・津波被害支援	大谷派 災害ボランティアネットワーク福井	1,000,000円	1,000,000円
2968	東日本大震災・津波被害支援	大野木工生産グループ	800,000円	800,000円
2969	東日本大震災・津波被害支援	おが自然学校	1,000,000円	1,000,000円

単位：円

No	事業名	実施団体名	事業費総額	助成金額
2970	東日本大震災・津波被害支援	小川原湖自然楽校	1,000,000円	1,000,000円
2971	東日本大震災・津波被害支援	(特) 沖縄ウォーターパトロールシステム	1,000,000円	1,000,000円
2972	東日本大震災・津波被害支援	越喜来地区公民館	200,000円	200,000円
2973	東日本大震災・津波被害支援	女川町立女川第2中学校支援プロジェクト	1,000,000円	1,000,000円
2974	東日本大震災・津波被害支援	女川に元気を送る会	1,000,000円	1,000,000円
2975	東日本大震災・津波被害支援	(特) オハイエ・プロダクツ	1,000,000円	1,000,000円
2976	東日本大震災・津波被害支援	(特) おひさまくらぶ	1,000,000円	1,000,000円
2977	東日本大震災・津波被害支援	(特) 音楽療法NPOムジカトゥッティ	1,000,000円	1,000,000円
2978	東日本大震災・津波被害支援	(特) オン・ザ・ロード	1,000,000円	1,000,000円
2979	東日本大震災・津波被害支援	(特) 甲斐のめぐみ	1,000,000円	1,000,000円
2980	東日本大震災・津波被害支援	(特) 輝くなかま チャレンジド	1,000,000円	1,000,000円
2981	東日本大震災・津波被害支援	仮設市街地研究会	1,000,000円	1,000,000円
2982	東日本大震災・津波被害支援	活性化集団 “粋”	1,000,000円	1,000,000円
2983	東日本大震災・津波被害支援	(福) 葛飾福祉館	1,000,000円	1,000,000円
2984	東日本大震災・津波被害支援	(福) 葛飾福祉館	1,000,000円	1,000,000円
2985	東日本大震災・津波被害支援	(社) 神奈川県歯科技工士会	1,000,000円	1,000,000円
2986	東日本大震災・津波被害支援	釜石市体育指導委員協会	1,000,000円	1,000,000円
2987	東日本大震災・津波被害支援	仮住まい邑サポート	1,000,000円	1,000,000円
2988	東日本大震災・津波被害支援	仮宿町内会	1,000,000円	1,000,000円
2989	東日本大震災・津波被害支援	(特) 河口湖自然楽校	1,000,000円	1,000,000円
2990	東日本大震災・津波被害支援	(一社) 環境経営支援機構	1,000,000円	1,000,000円
2991	東日本大震災・津波被害支援	(一社) 環境経営支援機構	1,000,000円	1,000,000円
2992	東日本大震災・津波被害支援	関西建築家ボランティア	1,000,000円	1,000,000円
2993	東日本大震災・津波被害支援	関西木造住文化研究会	1,000,000円	1,000,000円
2994	東日本大震災・津波被害支援	関東聴覚障害学生サポートセンター	1,000,000円	351,626円
2995	東日本大震災・津波被害支援	ガーネットみやぎ	600,000円	600,000円
2996	東日本大震災・津波被害支援	外国人の子ども・サポートの会	1,000,000円	1,000,000円
2997	東日本大震災・津波被害支援	学習能力開発財団	1,000,000円	1,000,000円
2998	東日本大震災・津波被害支援	玩具福祉学会	200,000円	200,000円
2999	東日本大震災・津波被害支援	(福) 北九州市手をつなぐ育成会	1,000,000円	1,000,000円
3000	東日本大震災・津波被害支援	北の国ルネサンス22	1,000,000円	1,000,000円

単位：円

No	事業名	実施団体名	事業費総額	助成金額
3001	東日本大震災・津波被害支援	(特) キッズドア	1,000,000円	1,000,000円
3002	東日本大震災・津波被害支援	(特) キッズドア	1,000,000円	1,000,000円
3003	東日本大震災・津波被害支援	キハト会	849,000円	849,000円
3004	東日本大震災・津波被害支援	希望の樹プロジェクト	1,000,000円	1,000,000円
3005	東日本大震災・津波被害支援	(特) キャリア・デザイナーズ	1,000,000円	1,000,000円
3006	東日本大震災・津波被害支援	キャンナス仙台中央	1,000,000円	1,000,000円
3007	東日本大震災・津波被害支援	(特) 教育支援グループE d. ベンチャー	1,000,000円	1,000,000円
3008	東日本大震災・津波被害支援	(一財) 共生地域創造財団	1,000,000円	1,000,000円
3009	東日本大震災・津波被害支援	共生ユニオンいわて	1,000,000円	1,000,000円
3010	東日本大震災・津波被害支援	(一社) 協働福祉とちぎ	1,000,000円	1,000,000円
3011	東日本大震災・津波被害支援	(福) きらくえん	1,000,000円	665,385円
3012	東日本大震災・津波被害支援	くりはらツーリズムネットワーク	1,000,000円	1,000,000円
3013	東日本大震災・津波被害支援	(特) グラウンドワーク寒河江	1,000,000円	1,000,000円
3014	東日本大震災・津波被害支援	(特) グラウンドワーク三島	1,000,000円	1,000,000円
3015	東日本大震災・津波被害支援	(特) グリーンウッド自然体験教育センター	1,000,000円	1,000,000円
3016	東日本大震災・津波被害支援	(特) グリーンエネルギー研究会	1,000,000円	1,000,000円
3017	東日本大震災・津波被害支援	ケアプロ東北支援プロジェクト	1,000,000円	1,000,000円
3018	東日本大震災・津波被害支援	ケアプロ東北支援プロジェクト	1,000,000円	1,000,000円
3019	東日本大震災・津波被害支援	ケアプロ東北支援プロジェクト	1,000,000円	1,000,000円
3020	東日本大震災・津波被害支援	傾聴ボランティアもりおか	1,000,000円	1,000,000円
3021	東日本大震災・津波被害支援	気仙沼大川桜並木を保全する会	1,000,000円	1,000,000円
3022	東日本大震災・津波被害支援	気仙沼大川桜並木を保全する会	1,000,000円	1,000,000円
3023	東日本大震災・津波被害支援	気仙沼・大島支援プロジェクト	1,000,000円	1,000,000円
3024	東日本大震災・津波被害支援	気仙沼市南三陸町地域中学校体育連盟	1,000,000円	1,000,000円
3025	東日本大震災・津波被害支援	気仙沼ボランティアネットワーク 聖敬会	1,000,000円	1,000,000円
3026	東日本大震災・津波被害支援	花露辺町内会	1,000,000円	1,000,000円
3027	東日本大震災・津波被害支援	芸術遊び 虹色の部屋	1,000,000円	1,000,000円
3028	東日本大震災・津波被害支援	神戸耐震大学	1,000,000円	1,000,000円
3029	東日本大震災・津波被害支援	(特) 神戸西助け合いネットワーク	1,000,000円	1,000,000円
3030	東日本大震災・津波被害支援	(特) 高齢者・障がい者の旅をサポートする会	1,000,000円	1,000,000円
3031	東日本大震災・津波被害支援	国際印刷大学校	596,000円	596,000円

No	事業名	実施団体名	事業費総額	助成金額
3032	東日本大震災・津波被害支援	国際NGO Life Investigation Agency	1,000,000円	1,000,000円
3033	東日本大震災・津波被害支援	国際サイエントロジーボランティア災害救援チーム	1,000,000円	1,000,000円
3034	東日本大震災・津波被害支援	(特) 国際松濤館空手道連盟宮城県本部災害対策室	1,000,000円	1,000,000円
3035	東日本大震災・津波被害支援	(特) 国際ヒーリング看護協会	800,000円	786,948円
3036	東日本大震災・津波被害支援	(特) 国際ピフレンダーズ 東京自殺防止センター	1,000,000円	1,000,000円
3037	東日本大震災・津波被害支援	(特) こころの応援団	800,000円	800,000円
3038	東日本大震災・津波被害支援	子育て支援ベビースマイル石巻	500,000円	500,000円
3039	東日本大震災・津波被害支援	子ども応援民間ボランティアチーム「PINK SAURUS」	1,000,000円	1,000,000円
3040	東日本大震災・津波被害支援	こども環境会議	1,000,000円	1,000,000円
3041	東日本大震災・津波被害支援	こどもとあゆむネットワーク	1,000,000円	1,000,000円
3042	東日本大震災・津波被害支援	こどもの笑顔プロジェクト	1,000,000円	1,000,000円
3043	東日本大震災・津波被害支援	子どもの心と身体の成長支援ネットワーク	1,000,000円	1,000,000円
3044	東日本大震災・津波被害支援	こどものこと。研究所 座・いどばた	1,000,000円	1,000,000円
3045	東日本大震災・津波被害支援	こども福島情報センター	1,000,000円	1,000,000円
3046	東日本大震災・津波被害支援	(特) 子ども未来研究所	1,000,000円	1,000,000円
3047	東日本大震災・津波被害支援	(特) コドモ・ワカモノまちing	1,000,000円	1,000,000円
3048	東日本大震災・津波被害支援	(特) コドモ・ワカモノまちing	1,000,000円	1,000,000円
3049	東日本大震災・津波被害支援	Coffret Project	1,000,000円	1,000,000円
3050	東日本大震災・津波被害支援	小淵浜通信	1,000,000円	1,000,000円
3051	東日本大震災・津波被害支援	(特) Commune with 助産師	998,000円	998,000円
3052	東日本大震災・津波被害支援	(特) コミュニティ・アーキテクトネットワーク	1,000,000円	1,000,000円
3053	東日本大震災・津波被害支援	コミュニティ・サイマルラジオ・アライアンス	1,000,000円	1,000,000円
3054	東日本大震災・津波被害支援	Colabo	1,000,000円	1,000,000円
3055	東日本大震災・津波被害支援	ご用聞き屋「ハイッ!喜んで」ボランティア部門	1,000,000円	1,000,000円
3056	東日本大震災・津波被害支援	災害応援にゃんこ隊	754,000円	754,000円
3057	東日本大震災・津波被害支援	災害支援 海の仲間たち	1,000,000円	1,000,000円
3058	東日本大震災・津波被害支援	災害鍼灸マッサージプロジェクト	1,000,000円	1,000,000円
3059	東日本大震災・津波被害支援	災害復興支援ボランティアねっと	1,000,000円	1,000,000円
3060	東日本大震災・津波被害支援	(特) さいたま自立就労支援センター	1,000,000円	1,000,000円
3061	東日本大震災・津波被害支援	(特) サイド・バイ・サイド・インターナショナル	1,000,000円	1,000,000円
3062	東日本大震災・津波被害支援	(株) サガデザインシーズ	1,000,000円	1,000,000円

単位：円

No	事業名	実施団体名	事業費総額	助成金額
3063	東日本大震災・津波被害支援	(株) サガデザインシーズ	1,000,000円	1,000,000円
3064	東日本大震災・津波被害支援	SAGIP Migrant Japan	1,000,000円	1,000,000円
3065	東日本大震災・津波被害支援	(特) 佐久平総合リハビリセンター	314,000円	314,000円
3066	東日本大震災・津波被害支援	さくら前線おはなしの国	1,000,000円	1,000,000円
3067	東日本大震災・津波被害支援	(特) さくらんぼくらぶ	1,000,000円	1,000,000円
3068	東日本大震災・津波被害支援	サポート石巻	1,000,000円	1,000,000円
3069	東日本大震災・津波被害支援	(特) サポートハウスじょむ	200,000円	200,000円
3070	東日本大震災・津波被害支援	三田を知る会	1,000,000円	1,000,000円
3071	東日本大震災・津波被害支援	さんてつ・北リアス緑市実行委員会	1,000,000円	1,000,000円
3072	東日本大震災・津波被害支援	三陸ボランティアダイバーズ	1,000,000円	1,000,000円
3073	東日本大震災・津波被害支援	(株) CFS	1,000,000円	1,000,000円
3074	東日本大震災・津波被害支援	支援者を支援する会	1,000,000円	1,000,000円
3075	東日本大震災・津波被害支援	(福) 視覚障害者文化振興協会	1,000,000円	1,000,000円
3076	東日本大震災・津波被害支援	歯科保健研究会	1,000,000円	1,000,000円
3077	東日本大震災・津波被害支援	(特) 自然農園	1,000,000円	1,000,000円
3078	東日本大震災・津波被害支援	(特) 自然農食やまがた よもぎ会	995,000円	995,000円
3079	東日本大震災・津波被害支援	四万十塾	1,000,000円	1,000,000円
3080	東日本大震災・津波被害支援	四万十塾：高知リスpons協会	1,000,000円	1,000,000円
3081	東日本大震災・津波被害支援	清水災害ボランティアネットワーク	1,000,000円	1,000,000円
3082	東日本大震災・津波被害支援	市民活動団体 チーム萩	1,000,000円	1,000,000円
3083	東日本大震災・津波被害支援	(特) シュアール	1,000,000円	1,000,000円
3084	東日本大震災・津波被害支援	(一社) 手話情報保障センター	1,000,000円	981,250円
3085	東日本大震災・津波被害支援	(一社) 手話情報保障センター	1,000,000円	1,000,000円
3086	東日本大震災・津波被害支援	(福) 翔友	999,000円	999,000円
3087	東日本大震災・津波被害支援	食と緑とかぼおアットを考える会	400,000円	400,000円
3088	東日本大震災・津波被害支援	鍼灸マッサージボランティア はりきゅう便	1,000,000円	1,000,000円
3089	東日本大震災・津波被害支援	JDF被災地障害者支援センターふくしま	1,000,000円	1,000,000円
3090	東日本大震災・津波被害支援	(一社) 実践教育訓練研究協会 建築・デザイン系専門 部会	1,000,000円	1,000,000円
3091	東日本大震災・津波被害支援	じゃがいもの会	1,000,000円	1,000,000円
3092	東日本大震災・津波被害支援	(特) ジャパンハート	1,000,000円	1,000,000円

単位：円

No	事業名	実施団体名	事業費総額	助成金額
3093	東日本大震災・津波被害支援	(特) ジョイントT・M	1,000,000円	1,000,000円
3094	東日本大震災・津波被害支援	ジョブリリース	1,000,000円	1,000,000円
3095	東日本大震災・津波被害支援	(特) 自立支援センターアライブ・パル	1,000,000円	1,000,000円
3096	東日本大震災・津波被害支援	(特) 自立支援センター歩歩路	1,000,000円	1,000,000円
3097	東日本大震災・津波被害支援	JIN'S PROJECT	700,000円	700,000円
3098	東日本大震災・津波被害支援	(特) スカラシップ アンド フレンドシップ プラン (S&Fプラン)	1,000,000円	1,000,000円
3099	東日本大震災・津波被害支援	(特) スカラシップ アンド フレンドシップ プラン (S&Fプラン)	670,000円	670,000円
3100	東日本大震災・津波被害支援	スクーバダイビング事業協働組合 (復興支援対策室)	1,000,000円	1,000,000円
3101	東日本大震災・津波被害支援	ストレスケア東北ネット	993,000円	993,000円
3102	東日本大震災・津波被害支援	(特) すまいる	1,000,000円	1,000,000円
3103	東日本大震災・津波被害支援	SAVE IWATE 静岡支部	1,000,000円	585,845円
3104	東日本大震災・津波被害支援	生活支援研究会	1,000,000円	1,000,000円
3105	東日本大震災・津波被害支援	(特) 青少年育成支援ネットワーク	1,000,000円	1,000,000円
3106	東日本大震災・津波被害支援	(福) 世田谷ボランティア協会	1,000,000円	1,000,000円
3107	東日本大震災・津波被害支援	(福) 仙台いのちの電話	989,000円	989,000円
3108	東日本大震災・津波被害支援	(公財) 仙台観光コンベンション協会	1,000,000円	1,000,000円
3109	東日本大震災・津波被害支援	仙台ゾウ・プロジェクト (SZP)	1,000,000円	1,000,000円
3110	東日本大震災・津波被害支援	仙台てっば会	1,000,000円	1,000,000円
3111	東日本大震災・津波被害支援	(学) 柘壇学園 東北福祉大学	989,000円	989,000円
3112	東日本大震災・津波被害支援	(特) 泉里会	1,000,000円	1,000,000円
3113	東日本大震災・津波被害支援	(社) 全国肢体不自由児・者父母の会連合会	1,000,000円	1,000,000円
3114	東日本大震災・津波被害支援	(財) 全国青少年教化協議会	1,000,000円	1,000,000円
3115	東日本大震災・津波被害支援	全国のハンドメイド作家による「ハンドメイドで被災地支援」ネットワーク	971,000円	971,000円
3116	東日本大震災・津波被害支援	(一社) 全国パーキンソン病友の会 福島県支部	1,000,000円	1,000,000円
3117	東日本大震災・津波被害支援	(特) 全国訪問介護美容自動車協会	1,000,000円	1,000,000円
3118	東日本大震災・津波被害支援	全国訪問ボランティアナースの会キャンナス	1,000,000円	1,000,000円
3119	東日本大震災・津波被害支援	全国訪問ボランティアナースの会キャンナス	1,000,000円	1,000,000円
3120	東日本大震災・津波被害支援	全国本人活動連絡協議会	1,000,000円	1,000,000円
3121	東日本大震災・津波被害支援	ZENKON湯実行委員会	1,000,000円	1,000,000円

単位：円

No	事業名	実施団体名	事業費総額	助成金額
3122	東日本大震災・津波被害支援	(社) 全日本難聴者・中途失聴者団体連合会	1,000,000円	1,000,000円
3123	東日本大震災・津波被害支援	創作和太鼓 駒の会	1,000,000円	1,000,000円
3124	東日本大震災・津波被害支援	タートルアイランド チーム零アクション	969,000円	969,000円
3125	東日本大震災・津波被害支援	Taiken堂運営委員会	1,000,000円	1,000,000円
3126	東日本大震災・津波被害支援	(特) 多重債務による自死をなくす会コアセンター・コスモス	1,000,000円	1,000,000円
3127	東日本大震災・津波被害支援	助けあいジャパン	929,000円	929,000円
3128	東日本大震災・津波被害支援	多世代はうす 文字倶楽部	1,000,000円	1,000,000円
3129	東日本大震災・津波被害支援	ただみコミュニティークラブ	996,000円	996,000円
3130	東日本大震災・津波被害支援	たびれっじ推進協議会	1,000,000円	990,549円
3131	東日本大震災・津波被害支援	たびれっじ推進協議会	1,000,000円	1,000,000円
3132	東日本大震災・津波被害支援	(特) たんばば	358,000円	358,000円
3133	東日本大震災・津波被害支援	大根コンプロジェクト	1,000,000円	1,000,000円
3134	東日本大震災・津波被害支援	だいじょうぶ屋	1,000,000円	1,000,000円
3135	東日本大震災・津波被害支援	Team Children	1,000,000円	1,000,000円
3136	東日本大震災・津波被害支援	(特) TEAM笑美S	1,000,000円	1,000,000円
3137	東日本大震災・津波被害支援	チームレスキュー	1,000,000円	1,000,000円
3138	東日本大震災・津波被害支援	地域活性プロジェクト「MUSUBU」	1,000,000円	1,000,000円
3139	東日本大震災・津波被害支援	小さな避難所と集落をまわるボランティア	1,000,000円	1,000,000円
3140	東日本大震災・津波被害支援	(特) 地球市民ACTかながわ/TPAK	939,000円	939,000円
3141	東日本大震災・津波被害支援	(特) 地球市民ACTかながわ/TPAK	850,000円	850,000円
3142	東日本大震災・津波被害支援	(特) 地球の薬好	1,000,000円	1,000,000円
3143	東日本大震災・津波被害支援	(一社) 地球未来フォーラム	1,000,000円	1,000,000円
3144	東日本大震災・津波被害支援	千葉県高齢者生活協同組合	1,000,000円	1,000,000円
3145	東日本大震災・津波被害支援	(特) チャイルド・ケモ・ハウス	600,000円	600,000円
3146	東日本大震災・津波被害支援	(特) チャイルドライン「もしもしキモチ」	1,000,000円	1,000,000円
3147	東日本大震災・津波被害支援	土の会	1,000,000円	1,000,000円
3148	東日本大震災・津波被害支援	つながり・ぬくもりプロジェクト	1,000,000円	1,000,000円
3149	東日本大震災・津波被害支援	(特) 都留環境フォーラム	720,000円	720,000円
3150	東日本大震災・津波被害支援	都留文科大学災害ボランティアサークルVS	1,000,000円	1,000,000円
3151	東日本大震災・津波被害支援	(特) Teach For Japan	900,000円	900,000円

No	事業名	実施団体名	事業費総額	助成金額
3152	東日本大震災・津波被害支援	テイク・オフ	1,000,000円	1,000,000円
3153	東日本大震災・津波被害支援	(特) 寺子屋方丈舎	1,000,000円	1,000,000円
3154	東日本大震災・津波被害支援	天理教埼玉教区青年会	1,000,000円	1,000,000円
3155	東日本大震災・津波被害支援	(特) 転輪太鼓	1,000,000円	1,000,000円
3156	東日本大震災・津波被害支援	(特) DSP災害支援プロジェクト	1,000,000円	1,000,000円
3157	東日本大震災・津波被害支援	(有) D' STYLE ふくい災害ボランティアネット 薪製造+α班	1,000,000円	1,000,000円
3158	東日本大震災・津波被害支援	DV被害を考える会	1,000,000円	1,000,000円
3159	東日本大震災・津波被害支援	できること@名古屋	1,000,000円	1,000,000円
3160	東日本大震災・津波被害支援	デザインングアビリティー	1,000,000円	1,000,000円
3161	東日本大震災・津波被害支援	Deaf News Network (DNN)	1,000,000円	1,000,000円
3162	東日本大震災・津波被害支援	(特) 伝統木構造の会 信州事務局	1,000,000円	1,000,000円
3163	東日本大震災・津波被害支援	Toiro Works	1,000,000円	1,000,000円
3164	東日本大震災・津波被害支援	Toothbrush_Aid	1,000,000円	1,000,000円
3165	東日本大震災・津波被害支援	(特) トウギャザー	1,000,000円	1,000,000円
3166	東日本大震災・津波被害支援	東海大学チャレンジセンター 3.11生活復興支援プロジェクト	1,000,000円	1,000,000円
3167	東日本大震災・津波被害支援	東京海洋大学 産学・地域連携推進機構 水産海洋プラネ ットファーム事業部門	1,000,000円	1,000,000円
3168	東日本大震災・津波被害支援	(特) 東京学芸大こども未来研究所	1,000,000円	1,000,000円
3169	東日本大震災・津波被害支援	東京大学高齢社会総合研究機構	988,000円	988,000円
3170	東日本大震災・津波被害支援	(社) 東京都歯科技工士会	1,000,000円	1,000,000円
3171	東日本大震災・津波被害支援	(特) 東京都発達障害支援協会	1,000,000円	1,000,000円
3172	東日本大震災・津波被害支援	唐丹地区スポーツ、文化コミュニティクラブ	1,000,000円	1,000,000円
3173	東日本大震災・津波被害支援	東北・関東大震災子どもを助ける会	1,000,000円	1,000,000円
3174	東日本大震災・津波被害支援	(特) 東北エコリサイクルネットワーク研究会	971,000円	971,000円
3175	東日本大震災・津波被害支援	東北関東大震災・共同支援ネットワーク	1,000,000円	1,000,000円
3176	東日本大震災・津波被害支援	東北関東大震災支援組織 さくらサポート	1,000,000円	1,000,000円
3177	東日本大震災・津波被害支援	東北関東大震災ボランティア 美味しい食べ物届け隊	1,000,000円	1,000,000円
3178	東日本大震災・津波被害支援	東北学院大学災害ボランティアステーション	1,000,000円	1,000,000円
3179	東日本大震災・津波被害支援	東北圏地域づくりコンソーシアム推進協議会	974,000円	974,000円
3180	東日本大震災・津波被害支援	東北広域震災NGOセンター 気仙沼支部	1,000,000円	0円

単位：円

No	事業名	実施団体名	事業費総額	助成金額
3181	東日本大震災・津波被害支援	東北子ども支援プロジェクト	1,000,000円	1,000,000円
3182	東日本大震災・津波被害支援	東北大学唐桑復興支援学生団体	1,000,000円	1,000,000円
3183	東日本大震災・津波被害支援	東北大学加齢医学研究所心臓病電子医学分野	1,000,000円	1,000,000円
3184	東日本大震災・津波被害支援	東北大学大学院 若島研究室	800,000円	800,000円
3185	東日本大震災・津波被害支援	東北復興支援協働ネットワーク	1,000,000円	1,000,000円
3186	東日本大震災・津波被害支援	(特) 東北みち会議	1,000,000円	1,000,000円
3187	東日本大震災・津波被害支援	Tohoku Rising	1,000,000円	1,000,000円
3188	東日本大震災・津波被害支援	(特) 遠野山・里・暮らしネットワーク	1,000,000円	1,000,000円
3189	東日本大震災・津波被害支援	(特) 遠野まごころネット	1,000,000円	1,000,000円
3190	東日本大震災・津波被害支援	(学) 常磐大学 国際被害者学研究所	330,000円	285,341円
3191	東日本大震災・津波被害支援	(特) 響生	1,000,000円	1,000,000円
3192	東日本大震災・津波被害支援	(特) 文化遺産保存のための映像記録協会	1,000,000円	1,000,000円
3193	東日本大震災・津波被害支援	戸倉復興支援団	1,000,000円	1,000,000円
3194	東日本大震災・津波被害支援	(特) 土佐の森・救援隊	1,000,000円	1,000,000円
3195	東日本大震災・津波被害支援	栃木県勤労者山岳連盟	600,000円	600,000円
3196	東日本大震災・津波被害支援	(一社) とちぎ青少年自立援助センター	1,000,000円	1,000,000円
3197	東日本大震災・津波被害支援	(特) 富山観光創造会議	1,000,000円	1,000,000円
3198	東日本大震災・津波被害支援	豊橋ユネスコ協会	1,000,000円	1,000,000円
3199	東日本大震災・津波被害支援	(特) ナイスヨコハマ	1,000,000円	1,000,000円
3200	東日本大震災・津波被害支援	中山平温泉観光協会	1,000,000円	1,000,000円
3201	東日本大震災・津波被害支援	中山平温泉旅館組合	1,000,000円	1,000,000円
3202	東日本大震災・津波被害支援	(特) 勿来まちづくりサポートセンター	1,000,000円	1,000,000円
3203	東日本大震災・津波被害支援	ならば天神太鼓うしお会	1,000,000円	1,000,000円
3204	東日本大震災・津波被害支援	(一社) 新潟地域福祉協会	1,000,000円	1,000,000円
3205	東日本大震災・津波被害支援	にこにこサポート	800,000円	800,000円
3206	東日本大震災・津波被害支援	にこにこサポート	1,000,000円	1,000,000円
3207	東日本大震災・津波被害支援	にこにこスマイルプロジェクト	1,000,000円	1,000,000円
3208	東日本大震災・津波被害支援	西京少年補導委員会松尾支部有志災害救援ボランティア	700,000円	700,000円
3209	東日本大震災・津波被害支援	西公園プレーパークの会	1,000,000円	1,000,000円
3210	東日本大震災・津波被害支援	にじいろクレヨン	1,000,000円	1,000,000円
3211	東日本大震災・津波被害支援	(特) 日本アニマルトラスト	1,000,000円	1,000,000円

単位：円

No	事業名	実施団体名	事業費総額	助成金額
3212	東日本大震災・津波被害支援	(特) 日本アロマセラピスト協会	1,000,000円	1,000,000円
3213	東日本大震災・津波被害支援	(公社) 日本医療社会福祉協会	1,000,000円	1,000,000円
3214	東日本大震災・津波被害支援	(社) 日本インダストリアルデザイナー協会 Design&Trade	1,000,000円	1,000,000円
3215	東日本大震災・津波被害支援	(特) 日本ケアカウンセリング協会	1,000,000円	1,000,000円
3216	東日本大震災・津波被害支援	(社) 日本建築家協会東北支部宮城地域会	1,000,000円	1,000,000円
3217	東日本大震災・津波被害支援	(特) 日本コンチネンス協会	1,000,000円	1,000,000円
3218	東日本大震災・津波被害支援	(一社) 日本災害復興支援団体 仙台とどけ隊	1,000,000円	1,000,000円
3219	東日本大震災・津波被害支援	日本シーバルク協会	500,000円	500,000円
3220	東日本大震災・津波被害支援	日本震災福祉支援協会	1,000,000円	1,000,000円
3221	東日本大震災・津波被害支援	日本精神衛生学会	1,000,000円	1,000,000円
3222	東日本大震災・津波被害支援	日本赤十字広島看護大学 心のケアチーム	1,000,000円	1,000,000円
3223	東日本大震災・津波被害支援	(特) 日本せきずい基金	1,000,000円	1,000,000円
3224	東日本大震災・津波被害支援	(財) 日本知的障害者福祉協会	1,000,000円	1,000,000円
3225	東日本大震災・津波被害支援	日本聴覚障害ソーシャルワーカー協会	1,000,000円	1,000,000円
3226	東日本大震災・津波被害支援	日本統合医療学会 東北支部	1,000,000円	1,000,000円
3227	東日本大震災・津波被害支援	(特) 日本トラウマ・サバイバーズ・ユニオン	1,000,000円	1,000,000円
3228	東日本大震災・津波被害支援	(特) 日本トラウマ・サバイバーズ・ユニオン	1,000,000円	1,000,000円
3229	東日本大震災・津波被害支援	(特) 日本トラウマ・サバイバーズ・ユニオン	1,000,000円	1,000,000円
3230	東日本大震災・津波被害支援	(特) 日本トラベルヘルパー協会	1,000,000円	1,000,000円
3231	東日本大震災・津波被害支援	(特) 日本トルコ文化交流会	1,000,000円	1,000,000円
3232	東日本大震災・津波被害支援	(特) 日本動物介護センター	1,000,000円	1,000,000円
3233	東日本大震災・津波被害支援	(公社) 日本認知症グループホーム協会	1,000,000円	1,000,000円
3234	東日本大震災・津波被害支援	(特) 日本冒険遊び場づくり協会	1,000,000円	1,000,000円
3235	東日本大震災・津波被害支援	(特) 日本モーゲージプランナーズ協会	1,000,000円	1,000,000円
3236	東日本大震災・津波被害支援	(福) 日本盲人会連合	1,000,000円	1,000,000円
3237	東日本大震災・津波被害支援	(福) 日本盲人福祉委員会	1,000,000円	1,000,000円
3238	東日本大震災・津波被害支援	(社) 日本木材保存協会	1,000,000円	1,000,000円
3239	東日本大震災・津波被害支援	(一社) 日本臨床心理士会	1,000,000円	1,000,000円
3240	東日本大震災・津波被害支援	(一社) 日本臨床発達心理士会 埼玉支部	300,000円	300,000円
3241	東日本大震災・津波被害支援	庭JAPAN	992,000円	992,000円

単位：円

No	事業名	実施団体名	事業費総額	助成金額
3242	東日本大震災・津波被害支援	認定3-が療法士会・岩手	1,000,000円	1,000,000円
3243	東日本大震災・津波被害支援	(特) nature center risen	400,000円	400,000円
3244	東日本大震災・津波被害支援	(福) 野花会	1,000,000円	1,000,000円
3245	東日本大震災・津波被害支援	(特) のんびーりすみちゃんの家	1,000,000円	1,000,000円
3246	東日本大震災・津波被害支援	(特) ハッピーライフ (日本震災福祉支援協会)	1,000,000円	1,000,000円
3247	東日本大震災・津波被害支援	花と希望を育てる会	1,000,000円	1,000,000円
3248	東日本大震災・津波被害支援	ハピネス・ヘルスサポート	1,000,000円	1,000,000円
3249	東日本大震災・津波被害支援	(特) はらまち交流サポートセンター	1,000,000円	1,000,000円
3250	東日本大震災・津波被害支援	(特) バディチーム	1,000,000円	1,000,000円
3251	東日本大震災・津波被害支援	BAROQUE WORKS	1,000,000円	1,000,000円
3252	東日本大震災・津波被害支援	(一社) パーソナルサポートセンター	1,000,000円	1,000,000円
3253	東日本大震災・津波被害支援	ばぐ生活支援センター	1,000,000円	1,000,000円
3254	東日本大震災・津波被害支援	(特) パソコン要約筆記文字の都仙台	1,000,000円	1,000,000円
3255	東日本大震災・津波被害支援	(特) PARIF	903,000円	903,000円
3256	東日本大震災・津波被害支援	(特) パワーアップ支援室	1,000,000円	1,000,000円
3257	東日本大震災・津波被害支援	東日本環境支援部ーひまわりプロジェクト東大支部ー	494,000円	494,000円
3258	東日本大震災・津波被害支援	東日本大震災犬猫レスキュー伊豆大島	1,000,000円	1,000,000円
3259	東日本大震災・津波被害支援	東日本大震災いわき南部地区 復興支援グループ H・P・T	1,000,000円	1,000,000円
3260	東日本大震災・津波被害支援	東日本大震災HS神戸サポートチーム	900,000円	900,000円
3261	東日本大震災・津波被害支援	東日本大震災救援物資サポートセンター・北茨城	1,000,000円	1,000,000円
3262	東日本大震災・津波被害支援	東日本大震災救援物資ストックキャンプ「民間ネットワーク・ライフサポート」	1,000,000円	1,000,000円
3263	東日本大震災・津波被害支援	(一社) 東日本大震災被災地支援の会	935,000円	935,000円
3264	東日本大震災・津波被害支援	東日本大震災復興NPO支援東海プロジェクト	1,000,000円	1,000,000円
3265	東日本大震災・津波被害支援	東日本復興プロジェクト 常磐のチカラを届けよう!	1,000,000円	1,000,000円
3266	東日本大震災・津波被害支援	東松島市物資配送隊	1,000,000円	1,000,000円
3267	東日本大震災・津波被害支援	被災者救済制度専門家の会	800,000円	800,000円
3268	東日本大震災・津波被害支援	被災地支援ボランティア「チーム鶴岡」	400,000円	400,000円
3269	東日本大震災・津波被害支援	兵庫県移送サービスネットワーク	1,000,000円	1,000,000円
3270	東日本大震災・津波被害支援	兵庫県介護支援専門員協会 明石支部	1,000,000円	1,000,000円
3271	東日本大震災・津波被害支援	兵庫県病院歯科医会	1,000,000円	1,000,000円

単位：円

No	事業名	実施団体名	事業費総額	助成金額
3272	東日本大震災・津波被害支援	(特) ビーンズふくしま	1,000,000円	1,000,000円
3273	東日本大震災・津波被害支援	(特) ピアサポートネットしづや	1,000,000円	1,000,000円
3274	東日本大震災・津波被害支援	(特) フォルダ	1,000,000円	1,000,000円
3275	東日本大震災・津波被害支援	福岡教育大学 震災支援グループ	500,000円	225,626円
3276	東日本大震災・津波被害支援	(特) ふくしまNPOネットワークセンター	1,000,000円	1,000,000円
3277	東日本大震災・津波被害支援	(一社) 福島県社会福祉士会	1,000,000円	1,000,000円
3278	東日本大震災・津波被害支援	(特) ふくしま災害コーディネーター支援センター	960,000円	960,000円
3279	東日本大震災・津波被害支援	(特) 福島市聴覚障害者福祉会	1,000,000円	997,935円
3280	東日本大震災・津波被害支援	ふくしまダイアログ・プロジェクト	1,000,000円	1,000,000円
3281	東日本大震災・津波被害支援	フクシマde畑シェアプロジェクト	500,000円	500,000円
3282	東日本大震災・津波被害支援	ふくしまヒマワリ育成計画	1,000,000円	1,000,000円
3283	東日本大震災・津波被害支援	復興支援グループPERROT	1,000,000円	1,000,000円
3284	東日本大震災・津波被害支援	(特) フロンティア南相馬	1,000,000円	1,000,000円
3285	東日本大震災・津波被害支援	(特) フロンティア南相馬	1,000,000円	1,000,000円
3286	東日本大震災・津波被害支援	(特) ふわり	1,000,000円	1,000,000円
3287	東日本大震災・津波被害支援	ふんばろう東日本支援プロジェクト	1,000,000円	1,000,000円
3288	東日本大震災・津波被害支援	ふんばろう東日本支援プロジェクト	1,000,000円	1,000,000円
3289	東日本大震災・津波被害支援	(一社) Bridge for Fukushima	1,000,000円	1,000,000円
3290	東日本大震災・津波被害支援	(一社) Bridge for Fukushima	1,000,000円	1,000,000円
3291	東日本大震災・津波被害支援	(一社) Bridge for Fukushima	1,000,000円	1,000,000円
3292	東日本大震災・津波被害支援	(特) プレーンヒューマニティー	1,000,000円	989,149円
3293	東日本大震災・津波被害支援	ぶれいん・ゆに〜くす	1,000,000円	1,000,000円
3294	東日本大震災・津波被害支援	ぶれいん・ゆに〜くす	1,000,000円	1,000,000円
3295	東日本大震災・津波被害支援	(財) 文民教育協会 子どもの文化研究所	900,000円	900,000円
3296	東日本大震災・津波被害支援	Punafull	1,000,000円	1,000,000円
3297	東日本大震災・津波被害支援	(特) プレーパークせたがや	1,000,000円	1,000,000円
3298	東日本大震災・津波被害支援	プロジェクト結コンソーシアム	1,000,000円	966,641円
3299	東日本大震災・津波被害支援	プロトタイプ展実行委員会	1,000,000円	1,000,000円
3300	東日本大震災・津波被害支援	(特) ホープワールドワイド・ジャパン	1,000,000円	1,000,000円
3301	東日本大震災・津波被害支援	(特) 放課後NPOアフタースクール	910,000円	910,000円
3302	東日本大震災・津波被害支援	豊饒の海「広田湾」の環境を取り戻す会	1,000,000円	1,000,000円

単位：円

No	事業名	実施団体名	事業費総額	助成金額
3303	東日本大震災・津波被害支援	北海道河川広域救難隊	1,000,000円	1,000,000円
3304	東日本大震災・津波被害支援	(特) ほっとあい	1,000,000円	1,000,000円
3305	東日本大震災・津波被害支援	(特) ほっぶの森	790,000円	790,000円
3306	東日本大震災・津波被害支援	「防災ボランティアドリームチーム集結」を応援する会	1,000,000円	1,000,000円
3307	東日本大震災・津波被害支援	ぼくらの復興支援「いわて・結いっこ」 花巻支部	800,000円	800,000円
3308	東日本大震災・津波被害支援	ボランティアグループ めばえ	1,000,000円	1,000,000円
3309	東日本大震災・津波被害支援	ボランティアセンター トータス	1,000,000円	1,000,000円
3310	東日本大震災・津波被害支援	ボランティア団体 ユー・アイ・アソシエーション	1,000,000円	1,000,000円
3311	東日本大震災・津波被害支援	(特) POSSE	1,000,000円	1,000,000円
3312	東日本大震災・津波被害支援	前沢いきいきスポーツクラブ	800,000円	800,000円
3313	東日本大震災・津波被害支援	(特) まごころサービス福島センター	1,000,000円	1,000,000円
3314	東日本大震災・津波被害支援	まごころ便	1,000,000円	1,000,000円
3315	東日本大震災・津波被害支援	マザーバード	1,000,000円	1,000,000円
3316	東日本大震災・津波被害支援	まちづくりNPOげんき宮城研究所	1,000,000円	1,000,000円
3317	東日本大震災・津波被害支援	(学) 松本大学	1,000,000円	1,000,000円
3318	東日本大震災・津波被害支援	(特) マナビサポ20	800,000円	751,779円
3319	東日本大震災・津波被害支援	まなびの森	1,000,000円	1,000,000円
3320	東日本大震災・津波被害支援	ママサポーターズ	500,000円	500,000円
3321	東日本大震災・津波被害支援	Mama to mama	999,000円	999,000円
3322	東日本大震災・津波被害支援	(特) マリンサポート	1,000,000円	1,000,000円
3323	東日本大震災・津波被害支援	みえ災害ボランティア支援センター	1,000,000円	1,000,000円
3324	東日本大震災・津波被害支援	(特) 水守の郷七ヶ宿	969,000円	969,000円
3325	東日本大震災・津波被害支援	みちのくふる里ネットワーク	1,000,000円	1,000,000円
3326	東日本大震災・津波被害支援	(特) 緑のカーテン応援団	1,000,000円	1,000,000円
3327	東日本大震災・津波被害支援	南三陸の海を守る会	1,000,000円	1,000,000円
3328	東日本大震災・津波被害支援	(財) みやぎ・環境とくらし・ネットワーク	1,000,000円	744,938円
3329	東日本大震災・津波被害支援	宮城インテリアコーディネーター倶楽部	1,000,000円	1,000,000円
3330	東日本大震災・津波被害支援	(社) 宮城県サッカー協会 (東北サッカー物資支援センター)	1,000,000円	990,379円
3331	東日本大震災・津波被害支援	(一社) 宮城県助産師会	1,000,000円	1,000,000円
3332	東日本大震災・津波被害支援	(社) 宮城県手をつなぐ育成会	1,000,000円	1,000,000円

単位：円

No	事業名	実施団体名	事業費総額	助成金額
3333	東日本大震災・津波被害支援	(社) 宮城県手をつなぐ育成会	1,000,000円	1,000,000円
3334	東日本大震災・津波被害支援	(社) 宮城県手をつなぐ育成会	1,000,000円	1,000,000円
3335	東日本大震災・津波被害支援	(社) 宮城県手をつなぐ育成会	1,000,000円	1,000,000円
3336	東日本大震災・津波被害支援	(社) 宮城県ろうあ協会	1,000,000円	1,000,000円
3337	東日本大震災・津波被害支援	(特) 宮城芸術文化振興団体	1,000,000円	1,000,000円
3338	東日本大震災・津波被害支援	(特) みやぎ身体障害者サポートクラブ	1,000,000円	1,000,000円
3339	東日本大震災・津波被害支援	宮城大学 平岡研究室	1,000,000円	1,000,000円
3340	東日本大震災・津波被害支援	宮城大学事業構想学部竹内泰研究室	1,000,000円	1,000,000円
3341	東日本大震災・津波被害支援	宮城登米えがおねっと	1,000,000円	1,000,000円
3342	東日本大震災・津波被害支援	(特) みやぎ発達障害サポートネット	1,000,000円	1,000,000円
3343	東日本大震災・津波被害支援	(特) 宮古地区いきいきワーキングセンター ワークハウ スアトリエSUN	1,000,000円	1,000,000円
3344	東日本大震災・津波被害支援	(特) みらいじま	995,000円	995,000円
3345	東日本大震災・津波被害支援	(特) み・らいず	1,000,000円	1,000,000円
3346	東日本大震災・津波被害支援	(特) みんなの教室	1,000,000円	1,000,000円
3347	東日本大震災・津波被害支援	(福) むそう	1,000,000円	1,000,000円
3348	東日本大震災・津波被害支援	(特) MAKE THE HEAVEN	1,000,000円	1,000,000円
3349	東日本大震災・津波被害支援	(特) メックス	1,000,000円	1,000,000円
3350	東日本大震災・津波被害支援	(特) メックス	1,000,000円	1,000,000円
3351	東日本大震災・津波被害支援	(特) メディカルメイクアップ アソシエーション	1,000,000円	1,000,000円
3352	東日本大震災・津波被害支援	芽吹きの会	1,000,000円	1,000,000円
3353	東日本大震災・津波被害支援	もさばロハス倶楽部	1,000,000円	1,000,000円
3354	東日本大震災・津波被害支援	盛岡世代にかける橋OB会	410,000円	410,000円
3355	東日本大震災・津波被害支援	杜の都 チーム ドルフィンドリーム	1,000,000円	1,000,000円
3356	東日本大震災・津波被害支援	(特) 森の遊学舎	1,000,000円	1,000,000円
3357	東日本大震災・津波被害支援	野外教育事業所ワンパク大学	1,000,000円	1,000,000円
3358	東日本大震災・津波被害支援	(特) やくらい百姓塾	1,000,000円	1,000,000円
3359	東日本大震災・津波被害支援	(特) やさしくなろうよ	540,000円	540,000円
3360	東日本大震災・津波被害支援	矢巾町青少年健全育成町民会議	1,000,000円	1,000,000円
3361	東日本大震災・津波被害支援	(特) 山形国際ドキュメンタリー映画祭	1,000,000円	1,000,000円
3362	東日本大震災・津波被害支援	山形ボランティア隊	900,000円	900,000円

単位：円

No	事業名	実施団体名	事業費総額	助成金額
3363	東日本大震災・津波被害支援	やまがったー	1,000,000円	1,000,000円
3364	東日本大震災・津波被害支援	山梨お口とコミュニケーションを考える会	1,000,000円	1,000,000円
3365	東日本大震災・津波被害支援	(特) やまゆりの会	1,000,000円	1,000,000円
3366	東日本大震災・津波被害支援	ヤルキキャンプ	1,000,000円	1,000,000円
3367	東日本大震災・津波被害支援	ゆいっこ 盛岡支部	1,000,000円	1,000,000円
3368	東日本大震災・津波被害支援	(特) 結いのき	990,000円	990,000円
3369	東日本大震災・津波被害支援	UIFA JAPON	980,000円	980,000円
3370	東日本大震災・津波被害支援	(特) 有形デザイン機構	1,000,000円	1,000,000円
3371	東日本大震災・津波被害支援	(特) ゆうゆう	1,000,000円	1,000,000円
3372	東日本大震災・津波被害支援	(特) ユニバーサル・レスキュー・ジャパン	1,000,000円	1,000,000円
3373	東日本大震災・津波被害支援	(特) ユニバーサルダイビングネットワーク	1,000,000円	1,000,000円
3374	東日本大震災・津波被害支援	(特) ゆめ協働隊	986,000円	986,000円
3375	東日本大震災・津波被害支援	(特) 夢工房	1,000,000円	1,000,000円
3376	東日本大震災・津波被害支援	(特) 夢さがしプロジェクト (申請中)	1,000,000円	1,000,000円
3377	東日本大震災・津波被害支援	(福) 夢みの里	1,000,000円	1,000,000円
3378	東日本大震災・津波被害支援	(特) 横浜移動サービス協議会	1,000,000円	1,000,000円
3379	東日本大震災・津波被害支援	(特) ら・ばるか	1,000,000円	1,000,000円
3380	東日本大震災・津波被害支援	(特) 楽空	1,000,000円	1,000,000円
3381	東日本大震災・津波被害支援	らぶちばネットワーク kizuna 絆 project	1,000,000円	1,000,000円
3382	東日本大震災・津波被害支援	Live on	1,000,000円	1,000,000円
3383	東日本大震災・津波被害支援	(特) リアン研究所	1,000,000円	1,000,000円
3384	東日本大震災・津波被害支援	(特) 陸前高田市支援連絡協議会「Aid TAKATA」	1,000,000円	1,000,000円
3385	東日本大震災・津波被害支援	陸前高田市文化財救出支援会	1,000,000円	1,000,000円
3386	東日本大震災・津波被害支援	リフードア	1,000,000円	1,000,000円
3387	東日本大震災・津波被害支援	(特) リフレッシュファーム 宮城蔵王 森の楽園	1,000,000円	910,000円
3388	東日本大震災・津波被害支援	(特) りょうぜん里山がっこう	1,000,000円	1,000,000円
3389	東日本大震災・津波被害支援	ReRoots	1,000,000円	1,000,000円
3390	東日本大震災・津波被害支援	(特) ルワンダの教育を考える会	1,000,000円	1,000,000円
3391	東日本大震災・津波被害支援	(特) ロージーベル	1,000,000円	1,000,000円
3392	東日本大震災・津波被害支援	ろっこう医療生活協同組合	1,000,000円	1,000,000円
3393	東日本大震災・津波被害支援	World Open Heart	1,000,000円	1,000,000円

単位：円

No	事業名	実施団体名	事業費総額	助成金額
3394	東日本大震災・津波被害支援	(特) 若駒の郷	1,000,000円	1,000,000円
3395	東日本大震災・津波被害支援	(特) わかば会	972,000円	972,000円
3396	東日本大震災・津波被害支援	(特) 亙理山元まちおこし振興会	400,000円	400,000円
3397	東日本大震災・津波被害支援	稚内ほっけ隊	1,000,000円	1,000,000円
3398	東日本大震災・津波被害支援	(特) Wunder ground	1,000,000円	1,000,000円
3399	東日本大震災・津波被害支援	(株) ワンバイワン 後方支援ボランティア・双葉町の子 どもと遊ぼう	1,000,000円	1,000,000円
3400	東日本大震災・津波被害支援	(特) ワンファミリー仙台	1,000,000円	1,000,000円
3401	東日本大震災・津波被害支援	MK	297,000円	297,000円
3402	東日本大震災・津波被害支援	Save the dog	1,000,000円	1,000,000円
3403	東日本大震災・津波被害支援	トモノテ 緊急支援プロジェクト	1,000,000円	1,000,000円
3404	東日本大震災・津波被害支援	Peace Mummy	1,000,000円	1,000,000円
3405	東日本大震災・津波被害支援	Mana Factory	1,000,000円	1,000,000円
3406	東日本大震災・津波被害支援	ママサポート☆PJ	1,000,000円	1,000,000円
3407	東日本大震災・津波被害支援	MARINA	1,000,000円	1,000,000円
3408	東日本大震災・津波被害支援	WF	1,000,000円	0円
3409	東日本大震災・津波被害支援	(特) 大雪りばあねっと	1,000,000円	1,000,000円
3410	東日本大震災・津波被害支援	(特) 大雪りばあねっと	1,000,000円	1,000,000円
3411	紀伊半島豪雨水害における緊急支援活動	梅の郷救助隊	360,000円	360,000円
3412	紀伊半島豪雨水害における緊急支援活動	(特) NPO法人和歌山災害救助犬協会	975,000円	975,000円
3413	救助犬による災害救援活動のための出動体制の構築	(特) 救助犬訓練士協会	500,000円	500,000円
3414	災害発生時の被災地における災害看護支援活動	(特) 災害看護支援機構	1,000,000円	1,000,000円
3415	紀伊半島豪雨災害における緊急支援活動	(特) 白浜レスキューネットワーク	997,000円	997,000円
3416	紀伊半島豪雨水害における緊急支援活動	(福) 新宮市社会福祉協議会	4,970,000円	4,970,000円
3417	災害に備えた全国ネットワークの強化と災害発生・救援時初動対応体制の構築	震災がつなぐ全国ネットワーク	14,800,000円	14,800,000円
3418	災害に備えた全国ネットワークの強化と地域防災への取り組み	震災がつなぐ全国ネットワーク	3,680,000円	3,000,000円
3419	紀伊半島豪雨水害における緊急支援活動	日本防災士会和歌山県支部	228,000円	228,000円
3420	紀伊半島豪雨水害における緊急支援活動	にんにこ被災者支援ネットワーク・和歌山	400,000円	400,000円
3421	災害支援福祉車両の整備	(特) 福祉ネットこうえん会	4,000,000円	4,000,000円
3422	紀伊半島豪雨水害における緊急支援活動	(特) わかやまNPOセンター	2,001,000円	2,001,000円
3423	紀伊半島豪雨水害における緊急支援活動	和歌山大学FORWARD	997,000円	997,000円

計 544 件
512 団体

金額合計

542,027,000円

537,046,659円

単位：円

No	事業名	実施団体名	事業費総額	助成金額
3424	自動検索システムの作成 “（仮称）おでかけネット北海道”	北海道移送・移動サービス連絡会	990,000円	790,000円
	計 1 件			
	1 団体	金額合計	990,000円	790,000円

単位：円

No	事業名	実施団体名	事業費総額	助成金額
3425	はかた流検定の実施	ザ・ハカタ・リバイバル・プラン	2,510,000円	2,000,000円
3426	神奈川県6市の民話脚本集の製作	大正琴&ベル&朗読劇団ONEハート	1,340,000円	1,000,000円
3427	種子島郷土検定の実施	種子島観光協会	1,000,000円	800,000円
3428	真庭検定の実施	真庭遺産研究会	2,220,000円	1,770,000円
3429	きらり金山東郷地区検定の実施	道草ぶんこう運営委員会	810,000円	640,000円
3430	森山の歴史検定の実施	森山町内会「森山の歴史」作成実行委員会		1,000,000円
3431	ゆんぬ検定の実施	よろん学を後世に伝える会	850,000円	680,000円
3432	防災林としての学校林の再生	佐世保市立世知原小学校緑化委員会	4,980,000円	4,980,000円
3433	防災林としての学校林の再生	たからじま小学校植樹祭実行委員会	5,000,000円	5,000,000円
3434	防災林としての学校林の再生	「多摩工森づくり100」実行委員会	4,990,000円	4,990,000円
3435	いのちの森づくり植樹祭キャンペーンの実施	つながる森づくり実行委員会	10,000,000円	5,000,000円
3436	防災林としての学校林の再生	西灘いのちの森づくり実行委員会	4,740,000円	4,740,000円
3437	防災林としての学校林の再生	北条小学校森づくり実行委員会	4,744,019円	4,740,000円
3438	防災林としての学校林の再生	横浜市立新羽中学校森づくりプロジェクト	4,990,000円	4,990,000円
3439	日本を元気に！チャリティーコンサートの開催	神戸を元気に！チャリティーコンサート実行委員会	5,000,153円	5,000,000円
3440	クラシックコンサート公演によるチャリティ事業の実施	子どもの村福岡支援実行委員会	0円	0円
3441	アジア・アフリカ視覚障害留学生支援チャリティコンサートの開催	座・スーパーマーケット	2,112,387円	2,100,000円
3442	犯罪被害者支援チャリティ音楽祭の開催	犯罪被害者支援チャリティ音楽祭実行委員会	4,448,426円	3,250,000円
3443	地域防犯活動推進のための青パトの購入	青島地区防犯組合	1,630,000円	1,300,000円
3444	地域防犯活動推進のための青パトの購入	芥見地区の安全を守る会	1,678,974円	1,300,000円
3445	地域防犯活動推進のための青パトの購入	(特)安全企画センター	1,625,000円	1,300,000円
3446	地域防犯活動推進のための青パトの購入	市橋くらしの安全推進委員会	1,386,357円	1,300,000円
3447	地域防犯活動推進のための青パトの購入	玄海町青少年育成町民会議	1,625,119円	1,300,000円
3448	地域防犯活動推進のための青パトの購入	小森野校区子ども安全パトロール隊	1,260,400円	1,000,000円
3449	地域防犯活動推進のための青パトの購入	(特)消防記念新潟保存会	1,650,000円	1,300,000円
3450	地域防犯活動推進のための青パトの購入	じゃがいもの会	1,500,000円	1,200,000円
3451	地域防犯活動推進のための青パトの購入	スマイル防犯パトロール隊	1,670,000円	1,300,000円
3452	地域防犯活動推進のための青パトの購入	住之江連合防犯パトロール隊		1,300,000円
3453	地域防犯活動推進のための青パトの購入	ゾウさんのはな通り会	1,399,999円	1,200,000円
3454	地域防犯活動推進のための青パトの購入	天拝坂コミュニティパトロール	1,650,000円	1,300,000円
3455	地域防犯活動推進のための青パトの購入	陶都有田自主防犯ボランティア団体連合会	0円	0円

単位：円

No	事業名	実施団体名	事業費総額	助成金額
3456	地域防犯活動推進のための青バトの購入	姫路市林田地区連合自治会	1,802,475円	1,300,000円
3457	地域防犯活動推進のための青バトの購入	宮ノ陣子ども安全パトロール隊	1,697,650円	1,150,000円
3458	地域防犯活動推進のための青バトの購入	宮前地区パトロール隊	1,800,000円	1,300,000円
3459	地域防犯活動推進のための青バトの購入	八幡小学校区パトロール隊	1,666,200円	1,300,000円
3460	地域防犯活動推進のための青バトの購入	(特) 山本防犯パトロール隊	1,631,000円	1,300,000円
3461	就労のための学び直し支援	キズキ共育塾	1,000,000円	800,000円
3462	十和田市における地域活性化のための芸術振興	m t t	2,470,000円	1,000,000円
3463	地域資源と地方新聞を活用した親学の実施	親学を推進する会・富山	1,834,127円	1,000,000円
3464	新聞社との協働による中学生に対するがん啓発	かなざわピンクリボンプロジェクト実行委員会	6,250,000円	5,000,000円
3465	青少年の自発的な理科啓発教育の推進	自然科学の基礎を訪ねる実行委員会	2,500,000円	2,000,000円
3466	学生や若者の農作業体験による担い手の育成と特産品販売による地域活性化	(特) 棚田LOVER's	1,380,000円	1,100,000円
3467	壊れたおもちゃを修理するおもちゃ病院の部品購入	日本おもちゃ病院協会	700,000円	560,000円
3468	信楽町における協働による地域活性化イベントの開催	- N A V I	688,602円	670,000円
3469	古道「大山道」の保存復元と住民参加による地域資源活用プログラムの開発	晴れの国野生生物研究会	1,130,000円	900,000円
3470	ふくしま「伝統文化未来広場」の開催	ふくしま「伝統文化未来広場」実行委員会	1,650,000円	1,000,000円
3471	地域連携型環境教育推進のための整備	町田市立つくし野小学校ピオトーブプロジェクト	780,000円	620,000円
	計 47 件 47 団体	金額合計	105,790,888円	88,780,000円

単位：円

No	事業名	実施団体名	事業費総額	助成金額
3472	NF-GEBCO Fellowship Program(2012期-2013期)	General Bathymetric Chart of the Oceans	48,450,000円	45,007,200円
3473	国際海事大学連合の活動推進：ネットワーク構築(2012期-2013期)	International Association of Maritime Universities	61,000,000円	61,000,000円
3474	国際海事大学連合の活動推進：人材育成(2012期-2013期)	International Association of Maritime Universities	40,800,000円	37,900,800円
3475	発展途上国の海事・海洋法関係者に対する奨学金プロジェクト(2012期-2013期)	International Maritime Law Institute	39,675,000円	38,381,250円
3476	日本財団寄附講座の設置(2012期-2015期)	International Maritime Law Institute	37,030,000円	35,822,500円
3477	国際海洋紛争解決を扱う専門家の育成(2012期-2013期)	International Tribunal for the Law of the Sea	26,450,000円	25,587,500円
3478	海洋観測研究所の連携体制を利用した専門家の育成と国際共同研究の促進(2012-2013期)	Partnership for Observation of the Global Oceans	55,063,000円	51,150,288円
3479	世界的な海事社会科学の専門家育成のための奨学金プロジェクト(2012期-2013期)	Seafarers International Research Centre, School of Social Sciences, Cardiff University	62,100,000円	62,238,000円
3480	世界の海洋秩序の発展に向けた人づくり事業(2012-2013期)	United Nations	62,890,480円	56,423,859円
3481	日本財団寄附講座の設置(2012-2013期)	World Maritime University	57,013,550円	55,154,412円
3482	フィリピン残留日本人2世の戸籍回復支援	(特) フィリピン日系人リーガルサポートセンター	38,604,600円	22,616,000円
3483	フォーラム2000会議の開催	The Forum 2000 Foundation	58,275,120円	30,445,778円
3484	パレスチナ安定化に向けた対話の促進と共通課題の提起	Crisis Management Initiativ	79,464,770円	7,223,300円
3485	現代日本理解促進のための翻訳者育成・ネットワーク化事業	School of Oriental and African Studies, University of London	7,778,400円	6,970,800円
3486	現代日本文学作品集の翻訳出版・寄贈事業	A Public Space	3,230,000円	2,733,850円
3487	東南アジア諸国連合(ASEAN)と民間非営利組織(NGO)との共同事業の強化支援	ASIAN DIALOGUE SOCIETY PTE LTD	8,075,000円	6,992,000円
3488	現代日本理解促進のための翻訳者育成・ネットワーク化事業	(学) British Centre for Literary Translation, University of East Anglia	7,471,380円	6,694,480円
3489	英国の大学における日本研究の推進	Great Britain Sasakawa Foundation	73,458,560円	58,599,500円
3490	日本財団アジア・フェローシップ(APIフェローシップ)の推進	Institute of Asian Studies, Chulalongkorn University	186,243,500円	130,820,928円
3491	中央アジア出身のトルコ留學生のための奨学金支給及び日本理解促進事業	Japan Turkey Central Asia Friendship Association	36,600,320円	26,256,154円
3492	北京大学による国際関係学の拠点作りと人材育成	School of International Studies, Peking University	67,396,000円	67,225,000円
3493	平和大学における平和構築のアジア人専門家の育成	(学) University for Peace	144,489,800円	129,499,074円
3494	インドネシアに対する中古福祉車両の寄贈	Yayasan Warga Persahabatan	3,400,000円	3,098,000円
3495	日系ユースネットワークの構築	Nikkei Youth Network Secretariat	19,588,000円	19,588,000円
3496	西アジア北アフリカ地域フォーラム	Jordan Royal Scientific Society	42,500,000円	41,510,000円
3497	日系人に対する日本留学の機会の提供	(財) 海外日系人協会	108,578,208円	105,926,000円
3498	日本人シニアボランティア技術者の海外派遣	技能ボランティア海外派遣協会	89,000,000円	81,000,000円

単位：円

No	事業名	実施団体名	事業費総額	助成金額
3499	日本財団奨学生に対する研修・ネットワーク事業	(一社) ディレクトフォース	2,945,000円	2,945,000円
	計 28 件 26 団体		金額合計 1,467,570,688円	1,218,809,673円

単位：円

No	事業名	実施団体名	事業費総額	助成金額
3500	アジア4ヶ国における視覚障害学生の高等教育支援プロジェクト	International Council for Education of People with Visual Impairment	20,494,435円	16,178,565円
3501	アジア義肢装具士養成学校ネットワーク (APOS) の戦略的運営	Cambodian School of Prosthetics and Orthotics	4,675,000円	4,296,050円
3502	アジアの若手聴覚障害者リーダーのネットワーク構築を目的としたろう者ダイアログの開催	Centre for Sign Linguistics and Deaf Studies, Chinese University of Hong Kong	10,825,515円	3,860,430円
3503	アジア太平洋における手話言語学の普及および手話辞書の作成	Chinese University of Hong Kong	89,060,790円	49,646,716円
3504	ミャンマー伝統医療普及プロジェクトの推進	Department of Traditional Medicine, Ministry of Health, Myanmar	25,457,500円	23,800,000円
3505	ミャンマーに対する中古福祉車両の寄贈	Department of Traditional Medicine, Ministry of Health, Myanmar	15,660,000円	15,660,000円
3506	ベトナムにおける障害者の自立生活支援プロジェクト	Disabled Peoples' International Asia Pacific Regional Council	15,940,000円	15,940,000円
3507	ベトナムにおけるろう当事者教員の養成および手話による教育の普及	Dong Nai Provincial Teacher Training College	3,612,500円	3,319,675円
3508	カンボジアにおける教育の質向上事業	Educational Supporting Center "KIZUNA"	61,115,000円	55,686,550円
3509	ブラジルにおけるハンセン病無料電話相談サービスの提供	Morhan (Movimento de Reintegracao das pessoas Atingidas pela Hanseníase)	12,750,000円	11,599,500円
3510	ASEAN地域を対象にした聴覚障害者の中等教育環境整備のための国際ネットワークの推進	National Technical Institute for the Deaf (NTID), Rochester Institute of Technology (RIT)	88,251,675円	55,272,000円
3511	ミャンマーにおける学校建設を通じた地域開発	Saetanar	137,827,500円	89,992,000円
3512	SG2000農業プロジェクトの推進	Sasakawa Africa Association	803,420,000円	533,130,000円
3513	笹川アフリカ農業普及教育プログラム	Sasakawa Africa Fund for Extension Education (SAFE)	153,000,000円	132,480,000円
3514	スリランカ北部紛争復興地域における小中学校の改修	Sewalanka Foundation	148,588,500円	133,467,435円
3515	カンボジア視覚障害者協会の強化活動の推進	The Association of the Blind in Cambodia	7,131,500円	6,553,429円
3516	ハンセン病制圧プロジェクトの推進	World Health Organization	187,340,000円	160,614,410円
3517	アジアの僻地における小学校建設	(特) アジア教育友好協会	115,800,000円	80,500,000円
3518	アジアにおける障害者のインクルーシブ・ビジネスの推進	(財) Foundation of Asia-Pacific Development Center on Disability	8,673,400円	7,967,220円
3519	障害者の参画する農業ビジネスモデルの調査および推進	(財) Foundation of Asia-Pacific Development Center on Disability	15,056,000円	15,056,000円
3520	カンボジアチャリティコンサートの開催	ABCチャリティコンサート実行委員会	5,742,000円	5,740,000円
3521	スリランカ北部東部における義肢装具クリニックの運営	The Cambodia Trust	21,250,000円	19,527,500円
3522	カンボジア伝統陶器復興プロジェクト	カンボジア伝統陶器プロジェクト	22,000,000円	22,000,000円
3523	カンボジアの障害者に対する高等教育の普及	The Cambodia Trust	8,461,750円	7,771,945円
3524	聴覚障害奨学生フォローアップ事業：ケニアのろう教育現場におけるケニア手話の普及・啓発活動の実施	The Kenya National Association of the Deaf (KNAD)	2,975,000円	2,905,700円
3525	インドネシアにおける義肢装具士養成プログラムの推進	Jakarta School of Prosthetics and Orthotics	149,133,690円	137,043,995円

単位：円

No	事業名	実施団体名	事業費総額	助成金額
3526	タイにおける女性の地位向上協会複合施設の修繕・改修	Association for The Promotion of The Status of Women	27,217,595円	16,812,270円
3527	スリランカにおける義肢装具士養成プログラムの推進	Sri Lanka School of Prosthetics and Orthotics	53,577,030円	44,741,408円
3528	ベトナム伝統医療普及プロジェクトの推進	Traditional medicine Department, Ministry of Health Vietnam	18,332,970円	15,270,000円
3529	ベトナム北部のろう者に対する中高等教育の普及	National College for Education	3,340,500円	1,765,286円
3530	インドのハンセン病患者、回復者組織“ナショナルフォーラム”の活動推進	National Forum	13,795,500円	12,391,605円
3531	インドのハンセン病患者、回復者による会議“ナショナルフォーラム”の開催	National Forum	11,645,000円	4,889,878円
3532	日本財団聴覚障害者海外奨学金事業	日本ASL協会	50,070,300円	50,070,000円
3533	タイ国における視覚障害者へのマッサージ指導者養成	(福)日本盲人福祉委員会	9,874,000円	9,874,000円
3534	アジアの留学生を対象とした義肢装具士養成学士号プログラムの推進	Faculty of Medicine Siriraj Hospital, Mahidol University	110,184,480円	36,645,028円
3535	タイにおける伝統医療普及モデルプロジェクトの実施	Ministry of Public Health, Thailand	39,533,245円	13,842,255円
3536	第3回ASEAN伝統医療会議の開催	Ministry of Health of Republic of Indonesia	25,193,235円	14,154,910円
3537	ミャンマー障害当事者リーダー研修と障害者・自助グループの設立	Myanmar Independent Living Initiative (Myanmar-ILI)	6,238,660円	5,792,166円
3538	ハンセン病患者・回復者の尊厳回復支援	Regional Coordination Office, Leprosy and Human Dignity, Southeast Asia	17,259,250円	7,725,011円
3539	ベトナム伝統医療普及プロジェクトにおける調査及び技術指導	World Health Organization Office in Vietnam	5,440,000円	5,313,280円
3540	カンボジア国立伝統医療学校における人材育成と知識の集約	Cambodia Traditional Medicine Organization (CaTMO)	28,418,985円	22,174,642円
	計 41 件 38 団体	金額合計	2,554,362,505円	1,871,470,859円
総計：	3,540 件 2,862 団体		24,127,030,058円	20,386,038,191円