

# 2014年度事業報告書

自 2014年4月 1日  
至 2015年3月31日

公益財団法人 日本財団

## 目 次

第 1. 現況及び概要	1
1. 事業内容	1
2. 所在地	1
3. 基本財産の額	1
4. 役員の定数、氏名、役職、任期及び経歴	1
5. 職員の定数及び前事業年度からの増減	1
6. 沿革	2
7. 設置に係る根拠法及び行政庁	3
8. 船舶等振興機関指定に係る根拠法及び監督官庁	3
第 2. 管 理 業 務	4
1. 役員、評議員及びアドバイザー会議委員の選任	4
2. 会 議	4
3. 事務局	22
4. 認可事項	22
5. 承認事項	22
6. 届出事項	22
7. 船舶等振興業務以外の業務の実施に関する事項	23
8. 登記事項	23
第 3. 事業の実施状況	24
1. 船舶等振興業務	
(1) 助成事業	24
(2) 協力援助事業 (海外・国内)	24
(3) 情報公開事業	25
(4) 調査研究事業	25
(5) 寄付文化醸成事業	25
(6) 貸付事業	26
2. 船舶等振興業務以外の業務	
(1) 造船業等復興支援事業	27
(2) ミャンマー少数民族武装勢力支配地域における 紛争の影響を受けた人々の生活向上のための事業	27
(3) 復興人材プラットフォーム事業 日本財団「WORK FOR 東北」	27
(4) 主婦向けインターンシップ実施事業	
第 4. 対処すべき課題	28

# 2014年度事業報告書

## 第 1. 現況及び概要

### 1. 事業内容

#### (1) 目的

国利民福を希求し民を主体とした公益の増進を牽引する見地から、国内外において、海洋・船舶に関する事業並びに海難防止に関する事業その他の海事に関する事業の振興に寄与することにより海に囲まれた我が国の発展に資し、あわせて社会福祉・教育・文化・観光・体育その他の公益の増進を目的とする事業の振興に資することを目的とする。

#### (2) 業務の範囲

- 1) モーターボート競走法（昭和26年法律第242号）第25条第1項の規定による交付金の受け入れを行う。
- 2) 次に掲げる事業及びこれらの事業の振興を目的とする事業を助成することその他の次に掲げる事業の振興を図るための事業の実施。
  - ① 海洋・船舶に関する事業及び海難防止に関する事業その他の海事に関する事業。
  - ② 社会福祉・教育・文化・観光・体育その他の公益の増進を目的とする事業。
- 3) 船舶、船舶用機関及び船舶用品の製造に関する事業の振興に必要な資金の融通のため、金融機関に対し、資金の貸付を行う。

### 2. 所在地

東京都港区赤坂1丁目2番2号

TEL: 03-6229-5111

### 3. 基本財産の額（円）

2014年度	2013年度	増減
28,816,180,057	28,820,213,900	▲4,033,843

（政府からの出捐金はなし）

※増減は有価証券の償却原価である。

### 4. 役員の定数、氏名、役職、任期及び経歴

第2. 管理業務の1. 役員、評議員及びアドバイザー会議委員の選任 を参照

### 5. 職員の定数及び前事業年度からの増減

第2. 管理業務の3. 事務局 を参照

## 6. 沿革

1951年6月、モーターボートの製造に関する事業の振興、海事思想の普及宣伝と観光事業の振興に寄与するとともに、地方財政の改善を図るために行うモーターボート競走に関する法律としてモーターボート競走法が制定された。

同年11月には、競走の公正かつ円滑な実施を図ることを目的として社団法人全国モーターボート競走会連合会（以下「連合会」という。）が設立され、1954年からは売上金の3%を国庫に納付していたものが、連合会に納入されることに改められ、モーターボート等の製造事業の振興等のための貸付及び補助に使用されることになった。

更に、1957年の法改正により連合会納入金制度は同法に取り入れられ、振興事業の対象に、モーターボートのみならず、船舶用機関及び船舶用品の製造に関する事業並びに海難防止事業も加えられた。

1959年の法改正では、振興事業の範囲が造船事業にまで拡大され、このような業務の拡大に対処するため、これまで連合会が行ってきた振興事業のうち、貸付を除く造船関係事業の振興並びに海難防止事業の振興を担当する機関として、新たに財団法人日本船舶工業振興会が設立された。

1962年の法改正により、同年10月、財団法人日本船舶振興会（以下「財団」という。）が設立され、それまで日本船舶工業振興会及び連合会が行ってきた振興事業を継承し、造船関係事業、海難防止に関する事業及び海事思想の普及に関する事業、観光に関する事業のほか、新たに体育、文教、社会福祉その他の公益に関する事業の振興に関する業務を行うことになった。

2007年の法改正により、同年4月からは施行者の収益悪化改善のため財団への交付金率が物価水準に合わせ、3.3%から2.6%へ改められた。さらに、同年10月1日から「船舶等振興機関」として国土交通大臣の指定を受け業務を開始した。

2011年3月28日には公益財団法人としての認定を受け、4月1日からは公益財団法人日本財団と名称を変更し、新制度に基づく公益財団法人として事業を行うこととなった。同年3月の東日本大震災発生時には、財団はいち早く被災者への緊急支援を行い、その支援活動に対し多額の寄付が寄せられた。

2012年10月1日、財団は設立50周年を迎え、活動理念を整理するとともに、ロゴを一新した。また、震災に伴う寄付意識の高まりを受け、寄付文化醸成事業の特定業務化を行った。

2013年度には、東日本大震災を契機に造船業等復興支援事業を復興庁並びに国土交通省より補助金の交付を受けて実施。更には、復興庁より「新しい東北」の実現に向けた復興人材プラットフォーム構築事業の業務委託を受け実施した。また、外務省より、ミャンマー少数民族武装勢力支配地域における紛争の影響を受けた人々の生活向上のための事業を日本NGO連携無償資金協力制度の補助金を受け実施するなど、初めて船舶等振興業務以外の業務を実施した。

2014年10月1日、社会の変化に対応し社会課題を解決していくことを目的に組織規程を改正し、新体制への移行を行った。また、2015年3月25日には、新年度から新たに実施する特定業務として、社会課題を解決するにあたって適切な担い手がない場合に、財団自らが事業を行う社会変革推進事業の実施について、国土交通大臣より認可を受けた。

7. 設置に係る根拠法及び行政庁

一般社団法人及び一般財団法人に関する法律（平成18年法律第48号）

内閣府

8. 船舶等振興機関指定に係る根拠法及び監督官庁

モーターボート競走法（昭和26年法律第242号）

国土交通省

<別掲>

活動理念

痛みも、希望も、未来も、共に。

Share the pain. Share the hope. Share the future.

一つの地球に生きる、一つの家族として。

人の痛みや苦しみを誰もが共にし、

「みんなが、みんなを支える社会」を日本財団はめざします。

市民。企業。NPO。政府。国際機関。

世界中のあらゆるネットワークに働きかけます。

知識・経験・人材をつなぎ、

ひとりひとりが自分にできることで社会を変える、

ソーシャルイノベーションの輪をひろげていきます。

## 第 2. 管 理 業 務

### 1. 役員、評議員及びアドバイザリー会議委員の選任

本年度における役員(理事及び監事)、評議員及びアドバイザリー会議委員の選任については、次のとおりである。

#### (1) 役 員

本年度においては、役員の選任はなかった。

この結果、2015年3月31日現在における役員は、理事7名(うち会長1名、理事長1名、常務理事5名)、監事3名(うち常勤1名)である。

〈別表(1)役員名簿参照〉

#### (2) 評 議 員

2014年6月4日付で評議員皆川浩二氏より評議員辞任届の提出があり、同日付で退任したことに伴い、同年10月28日付電子申請にて内閣総理大臣あてに評議員の辞任について報告した。

この結果、2015年3月31日現在における評議員は7名である。

〈別表(2)評議員名簿参照〉

#### (3) アドバイザリー会議委員

2015年3月31日現在におけるアドバイザリー会議委員は5名である。

〈別表(3)アドバイザリー会議委員名簿参照〉

## 2. 会 議

### (1) 理事会

本年度における理事会は、次のとおり第110回から第147回までの38回開催した。

#### 1) 第110回理事会

(イ) 開催日時： 2014年4月1日(火) 午前10時30分

(ロ) 開催場所： 日本財団ビル7階理事会室

(ハ) 決議事項：

第1号議案 随意契約の締結について

第2号議案 寄付金事業(自主事業)の実施について

第3号議案 中小企業新戦力発掘プロジェクト事務局運營業務の実施について

第4号議案 子の看護が必要な職員に対する「育児・介護休業等に関する規則」第19条の準用について

(二) 報告事項

- 報告事項 1 2014年度予算を使用する随意契約及び自動更新する随意契約について  
報告事項 2 ダイムラー寄贈車両50台の最終処理について（固定資産の処理）  
報告事項 3 海外出張報告について

2) 第111回理事会

- (イ) 開催日時： 2014年4月8日（火）午前10時  
(ロ) 開催場所： 日本財団ビル7階理事会室  
(ハ) 決議事項：  
第1号議案 随意契約の締結について  
第2号議案 年度内募集事業の決定について  
第3号議案 2014年度2号交付金に係る助成金の交付決定の取り消しについて  
第4号議案 2014年度福祉車両の価格について  
第5号議案 2014年度事業計画及び収支予算の変更について  
第6号議案 日本財団ロゴマーク取扱規則の制定について  
第7号議案 住宅貸与規則（通達）の一部改正について  
第8号議案 中小企業新戦力発掘プロジェクト事務局運營業務の実施について

(二) 報告事項

- 報告事項 1 海外出張報告について

3) 第112回理事会

- (イ) 開催日時： 2014年4月17日（木）午後3時30分  
(ロ) 開催場所： 日本財団ビル7階理事会室  
(ハ) 決議事項：  
第1号議案 随意契約の締結について  
第2号議案 寄付金に含まれる業務管理費の取り扱い変更について  
第3号議案 寄付金（自主事業）の実施について  
第4号議案 ハタチ基金の今後の取り扱いについて  
第5号議案 ミャンマー・ヤンゴン事務所における事業費管理体制について  
第6号議案 2013年度海外協力援助事業の取り下げについて  
第7号議案 2013年度収支予算の変更について  
第8号議案 「2014年度新聞広告」に関する指名競争入札実施について

(二) 報告事項

- 報告事項 1 「春の交流会 2014」の実施報告  
報告事項 2 随意契約の締結について（1～3月）  
報告事項 3 2013年度時間外勤務分析報告（1～3月）  
報告事項 4 海外出張報告について

4) 第113回理事会

- (イ) 開催日時： 2014年4月22日（火）午前10時  
(ロ) 開催場所： 日本財団ビル7階理事会室  
(ハ) 決議事項：  
第1号議案 随意契約の締結について  
第2号議案 年度内募集事業の決定について

- 第3号議案 寄付金（支援事業）の決定について
- 第4号議案 寄付金（自主事業）の実施について
- 第5号議案 役員報酬規程第5条第3項に基づく常勤理事の報酬額の決定について

(二) 報告事項

- 報告事項1 1～3等級2013年度下期評価スケジュールについて
- 報告事項2 2014年度修繕等事業の募集について
- 報告事項3 海外出張報告について
- 報告事項4 その他

5) 第114回理事会

- (イ) 開催日時： 2014年5月13日（火）午前9時45分
- (ロ) 開催場所： 日本財団ビル7階理事会室
- (ハ) 決議事項：
  - 第1号議案 随意契約の締結について
  - 第2号議案 年度内募集事業の決定について
  - 第3号議案 海外協力援助事業の決定について
  - 第4号議案 寄付金（支援事業）の決定について
  - 第5号議案 預保納付金支出金に係る事業規則（達）の一部改正について
  - 第6号議案 2013年度収支予算の変更について
  - 第7号議案 特定寄付金の募集及び受入れに係る基金の設立について

(二) 報告事項

- 報告事項1 国際フェローシップの進捗報告について
- 報告事項2 2014年度新聞広告指名競争入札結果について
- 報告事項3 海外出張報告について

6) 第115回理事会

- (イ) 開催日時： 2014年5月29日（木）午前10時
- (ロ) 開催場所： 日本財団ビル7階理事会室
- (ハ) 決議事項：
  - 第1号議案 随意契約の締結について
  - 第2号議案 年度内募集事業の決定について
  - 第3号議案 貸付業務規程（船舶等振興業務規程）の一部改正について
  - 第4号議案 預保納付金支援事業に係る返済猶予について
  - 第5号議案 2013年度事業報告について
  - 第6号議案 2013年度決算について
  - 第7号議案 2014年度収支予算の変更について
  - 第8号議案 「日本財団第二ビル改修工事」に関する一般競争入札実施について
  - 第9号議案 各グループのチームの設置及びチーム編成について
  - 第10号議案 特定寄付金の募集及びミャンマーにおける銀行口座の開設について

(二) 報告事項

- 報告事項1 海外出張報告について
- 報告事項2 その他



7) 第116回理事会

(イ) 開催日時： 2014年6月2日(火) 午前10時

(ロ) 開催場所： 日本財団ビル7階理事会室

(ハ) 決議事項：  
第1号議案 随意契約の締結について

(ニ) 報告事項

報告事項1 NPO 認証事業に係る(一財)社会的認証開発推進機構との合意書の締結について

報告事項2 海外出張報告について

8) 第117回理事会

(イ) 開催日時： 2014年6月10日(火) 午前10時

(ロ) 開催場所： 日本財団ビル7階理事会室

(ハ) 決議事項：  
第1号議案 随意契約の締結について  
第2号議案 造船関係事業 第1回運転資金貸付について  
第3号議案 年度内募集事業の決定について  
第4号議案 寄付金事業(支援事業)の決定について  
第5号議案 第10回アドバイザリー会議及び第11回評議員会の議事次第について  
第6号議案 第10回アドバイザリー会議及び第11回評議員会における各グループ発表について

(ニ) 報告事項

報告事項1 2014年度役割使命・活動計画説明スケジュールについて

報告事項2 2014年度決定「まごころ奨学金」奨学生の貸与決定取り消しについて

報告事項3 2014年度養子縁組事業の年度内募集について

報告事項4 海外出張報告について

9) 第118回理事会

(イ) 開催日時： 2014年6月17日(火) 午前10時

(ロ) 開催場所： 日本財団ビル7階理事会室

(ハ) 決議事項：  
第1号議案 随意契約の締結について  
第2号議案 年度内募集事業の決定について  
第3号議案 第10回アドバイザリー会議及び第11回評議員会の提出議案について

(ニ) 報告事項

報告事項1 海外出張報告について

10) 第119回理事会

(イ) 開催日時： 2014年6月25日(水) 午後2時30分

(ロ) 開催場所： 日本財団ビル7階理事会室

(ハ) 決議事項：  
第1号議案 随意契約の締結について  
第2号議案 寄付金事業(支援事業)の決定について

第3号議案 預保納付金を用いた犯罪被害者支援車両の募集について

- (二) 報告事項  
報告事項1 海外出張報告について

11) 第120回理事会

- (イ) 開催日時： 2014年7月1日(火) 午前11時  
(ロ) 開催場所： 日本財団ビル7階理事会室  
(ハ) 決議事項：  
第1号議案 随意契約の締結について  
第2号議案 年度内募集事業の決定について  
第3号議案 寄付金事業(支援事業)の決定について

- (二) 報告事項1 ミャンマー事業に係る予算執行状況について  
報告事項2 海外出張報告について

12) 第121回理事会

- (イ) 開催日時： 2014年7月8日(火) 午前10時  
(ロ) 開催場所： 日本財団ビル7階理事会室  
(ハ) 決議事項：  
第1号議案 随意契約の締結について

- (二) 報告事項  
報告事項1 海外出張報告について

13) 第122回理事会

- (イ) 開催日時： 2014年7月15日(火) 午前10時  
(ロ) 開催場所： 日本財団ビル7階理事会室  
(ハ) 決議事項：  
第1号議案 随意契約の締結について  
第2号議案 年度内募集事業の決定について  
第3号議案 国内協力援助事業の決定について  
第4号議案 寄付金事業(支援事業)の決定について  
第5号議案 特定寄付金の募集及び受け入れに係る基金の設置について  
第6号議案 退任した評議員への退職慰労金の支給について

- (二) 報告事項  
報告事項1 随意契約の締結について(4月~6月)  
報告事項2 2014年度夏期採用の実施状況について  
報告事項3 海外出張報告について

14) 第123回理事会

- (イ) 開催日時： 2014年7月23日(水) 午後3時  
(ロ) 開催場所： 日本財団ビル7階理事会室

- (ハ) 決議事項：  
第1号議案 随意契約の締結について  
第2号議案 造船関係事業 第1回設備資金貸付について  
第3号議案 修繕事業の決定について  
第4号議案 海外協力援助事業の決定について

- (ニ) 報告事項  
報告事項1 2014年度事業評価報告会（前期）の実施について  
報告事項2 海外出張報告について

15) 第124回理事会

(イ) 開催日時： 2014年7月29日（火）午前10時30分

(ロ) 開催場所： 日本財団ビル7階理事会室

- (ハ) 決議事項：  
第1号議案 随意契約の締結について  
第2号議案 年度内募集事業の決定について  
第3号議案 国内協力援助事業の決定について  
第4号議案 寄付金事業（自主事業）の実施について  
第5号議案 寄付金事業（支援事業）の決定について  
第6号議案 契約変更（受託金額の増額）の事前承認について（船舶等振興業務以外の業務）  
第7号議案 収支予算の変更について（船舶等振興業務以外の業務）  
第8号議案 受託業務に伴う契約事務の事前承認について（船舶等振興業務以外の業務）  
第9号議案 経理規程第38条に基づく固定資産の処分（売却）について  
第10号議案 「日本財団所有宅地売却」（箱根町）に関する一般競争入札の実施について  
第11号議案 経営支援グループにおけるチーム編成について  
第12号議案 会計監査人の報酬額の決定について  
第13号議案 第11回アドバイザー会議及び第12回評議員会の議事次第について  
第14号議案 第11回アドバイザー会議及び第12回評議員会における各グループ報告について

- (ニ) 報告事項  
報告事項1 日本財団第二ビル外壁改修工事の入札結果について  
報告事項2 海外出張報告について

16) 第125回理事会

(イ) 開催日時： 2014年9月2日（火）午前10時

(ロ) 開催場所： 日本財団ビル7階理事会室

- (ハ) 決議事項：  
第1号議案 随意契約の締結について  
第2号議案 年度内募集事業の決定について  
第3号議案 預保納付金支援事業・2015年奨学金貸与事業・助成金交付事業の募集について  
第4号議案 預保納付金支援事業・年度内募集及び助成金交付先の選定について  
第5号議案 特定寄付金の募集及び受入れに係る基金の設立について  
第6号議案 定款の一部変更について

第7号議案 災害復興支援特別基金規程の制定並びに固定資産取得基金規程及び経理規程の一部改正について

第8号議案 第11回アドバイザー会議及び第12回評議員会の提出議案について

(二) 報告事項

報告事項1 日本財団所有宅地売却（箱根町）の入札結果について

報告事項2 受託業務に伴う契約事務の報告について（船舶等振興業務以外の業務）

報告事項3 海外出張報告について

17) 第126回理事会

(イ) 開催日時： 2014年9月9日（火）午前10時

(ロ) 開催場所： 日本財団ビル7階理事会室

(ハ) 決議事項：

第1号議案 随意契約の締結について

第2号議案 国内協力援助事業の決定について

(二) 報告事項

報告事項1 海外出張報告について

18) 第127回理事会

(イ) 開催日時： 2014年9月17日（水）午後3時

(ロ) 開催場所： 日本財団ビル7階理事会室

(ハ) 決議事項：

第1号議案 随意契約の締結について

第2号議案 年度内募集事業の決定について

第3号議案 国内協力援助事業の決定について

第4号議案 修繕事業の決定について

第5号議案 預保納付金支援事業の決定について

第6号議案 寄付金事業（支援事業）の決定について

第7号議案 寄付金事業（自主事業）の実施について

第8号議案 造船業等復興支援事業費補助事業の決定について（船舶等振興業務以外の業務）

第9号議案 2015年度 助成基準について

第10号議案 中小企業新戦力発掘プロジェクトに係るコーディネート機関との契約変更について

第11号議案 海外協力援助業務規程及び国内協力援助業務規程の廃止並びに協力援助業務規程の制定について

第12号議案 事業計画及び収支予算の変更について

第13号議案 組織規程等の一部改正について（船舶等振興業務規程）

(二) 報告事項

報告事項1 外務省日本NGO連携無償資金協力事業予算実施報告

報告事項2 海外出張報告について

19) 第128回理事会

(イ) 開催日時： 2014年9月25日(木) 午前10時

(ロ) 開催場所： 日本財団ビル7階理事会室

(ハ) 決議事項：

第1号議案 随意契約の締結について

第2号議案 寄付金事業(支援事業)の決定について

第3号議案 寄付金事業(自主事業)の実施について

(ニ) 報告事項

報告事項1 2015年度の春の交流会の実施について

報告事項2 2014年度夏期採用 内定結果について

報告事項3 海外出張報告について

20) 第129回理事会

(イ) 開催日時： 2014年10月14日(火) 午前10時

(ロ) 開催場所： 日本財団ビル7階理事会室

(ハ) 決議事項：

第1号議案 随意契約の締結について

第2号議案 収支予算の変更について(船舶等振興業務以外の業務)

第3号議案 チームの設置及びチーム編成について

(ニ) 報告事項

報告事項1 海外出張報告について

21) 第130回理事会

(イ) 開催日時： 2014年10月21日(火) 午前10時

(ロ) 開催場所： 日本財団ビル7階理事会室

(ハ) 決議事項：

第1号議案 随意契約の締結について

第2号議案 協力援助事業の決定について

第3号議案 寄付金事業(支援事業)の決定について

第4号議案 日本財団国際フェロシップ実施要領の制定について

第5号議案 日本財団フェロシップ2015年度派遣フェロ合格者の決定について

(ニ) 報告事項

報告事項1 海外出張報告について

報告事項2 2014年度事業評価 評価結果(前期)について

報告事項3 2015年度予算編成スケジュールについて

22) 第131回理事会

(イ) 開催日時： 2014年11月17日(月) 午前10時

(ロ) 開催場所： 日本財団ビル7階理事会室

(ハ) 決議事項：

第1号議案 随意契約の締結について

- 第2号議案 造船関係事業 第2回運転資金貸付について
- 第3号議案 年度内募集事業の決定について
- 第4号議案 協力援助事業の決定について
- 第5号議案 寄付金事業（支援事業）の決定について
- 第6号議案 まごころ奨学金貸与者の決定について
- 第7号議案 土地落札業者との不動産契約の延期について

(二) 報告事項

- 報告事項1 2014年度海外採用実施状況報告
- 報告事項2 随意契約の締結（7月～9月）について
- 報告事項3 2014年度事業評価報告会（後期）の実施について
- 報告事項4 海外出張報告について

23) 第132回理事会

(イ) 開催日時： 2014年11月26日（水）午前10時

(ロ) 開催場所： 日本財団ビル7階理事会室

(ハ) 決議事項：

- 第1号議案 随意契約の締結について
- 第2号議案 年度内募集事業の決定について
- 第3号議案 修繕事業の決定について
- 第4号議案 寄付金事業（支援事業）の決定について
- 第5号議案 2015年度助成事業の審査方針について
- 第6号議案 第12回アドバイザリー会議及び第13回評議員会の議事次第について
- 第7号議案 第12回アドバイザリー会議及び第13回評議員会における各グループ報告について

(ニ) 報告事項

- 報告事項1 2015年度助成事業申請状況について
- 報告事項2 ミャンマー事業に係る予算執行状況について（4～10月）
- 報告事項3 海外出張報告について

24) 第133回理事会

(イ) 開催日時： 2014年12月2日（火）午前10時

(ロ) 開催場所： 日本財団ビル7階理事会室

(ハ) 決議事項：

- 第1号議案 随意契約の締結について
- 第2号議案 協力援助事業の決定について
- 第3号議案 寄付金事業（支援事業）の決定について
- 第4号議案 2015年度事業計画及び収支予算作成の基本方針について
- 第5号議案 第12回アドバイザリー会議及び第13回評議員会の提出議案について

(ニ) 報告事項

- 報告事項1 海外出張報告について

25) 第134回理事会

- (イ) 開催日時： 2014年12月11日(木) 午前10時
- (ロ) 開催場所： 日本財団ビル7階理事会室
- (ハ) 決議事項：
  - 第1号議案 随意契約の締結について
  - 第2号議案 海外出張報告について
  - 第3号議案 2015年度事業計画及び収支予算作成の基本方針について
  - 第4号議案 土地落札業者との契約締結・手付金納付日について
- (ニ) 報告事項
  - 報告事項1 海外出張報告について
  - 報告事項2 グローバルアピール2015について

26) 第135回理事会

- (イ) 開催日時： 2014年12月16日(火) 午前10時
- (ロ) 開催場所： 日本財団ビル7階理事会室
- (ハ) 決議事項：
  - 第1号議案 随意契約の締結について
  - 第2号議案 収支予算の変更について
- (ニ) 報告事項
  - 報告事項1 海外出張報告について

27) 第136回理事会

- (イ) 開催日時： 2014年12月24日(水) 午前9時
- (ロ) 開催場所： 日本財団ビル7階理事会室
- (ハ) 決議事項：
  - 第1号議案 随意契約の締結について
  - 第2号議案 過年度(2013年度)における業務委託契約に伴う委託費の本年度予算による支払いについて
- (ニ) 報告事項
  - 報告事項1 一般財団法人 BOATRACE 振興会の基本財産内容の変更について
  - 報告事項2 ソーシャルインパクトボンドにおける尼崎市との協定書締結について
  - 報告事項3 海外出張報告について

28) 第137回理事会

- (イ) 開催日時： 2015年1月6日(火) 午前9時
- (ロ) 開催場所： 日本財団ビル7階理事会室
- (ハ) 決議事項：
  - 第1号議案 随意契約の締結について
  - 第2号議案 寄付金事業(自主事業)の実施について
  - 第3号議案 第13回アドバイザリー会議の議事次第について

第4号議案 第13回アドバイザリー会議における各部報告について

(二) 報告事項

報告事項1 「ゆめちよ総選挙2015」に係る対象事業（テーマとプロジェクト）の選定について

報告事項2 海外出張報告について

29) 第138回理事会

(イ) 開催日時： 2015年1月13日（火）午前10時

(ロ) 開催場所： 日本財団ビル7階理事会室

(ハ) 決議事項：

第1号議案 随意契約の締結について

第2号議案 まごころ奨学金貸与者の決定について

第3号議案 評価制度の見直しについて

第4号議案 第13回アドバイザリー会議における議案について

(二) 報告事項

報告事項1 簿記資格 取得状況について

報告事項2 海外出張報告について

30) 第139回理事会

(イ) 開催日時： 2015年1月20日（火）午前9時55分

(ロ) 開催場所： 日本財団ビル7階理事会室

(ハ) 決議事項：

第1号議案 随意契約の締結について

第2号議案 年度内募集事業の決定について

第3号議案 寄付金事業（支援事業）の決定について

第4号議案 「2015年度雑誌広告」に関する指名競争入札実施について

(二) 報告事項

報告事項1 随意契約の報告について（10月～12月分）

報告事項2 海外出張報告について

31) 第140回理事会

(イ) 開催日時： 2015年2月3日（火）午前10時

(ロ) 開催場所： 日本財団ビル7階理事会室

(ハ) 決議事項：

第1号議案 随意契約の締結について

第2号議案 2号交付金に係る助成金の交付決定の取り消しについて

第3号議案 2015年度評価対象事業及び外部評価者の選定について

(二) 報告事項

報告事項1 ソーシャル・イノベーション書籍制作の進捗について



報告事項 2 海外出張報告について

32) 第141回理事会

- (イ) 開催日時： 2015年2月10日(火) 午前10時
- (ロ) 開催場所： 日本財団ビル7階理事会室
- (ハ) 決議事項：
  - 第1号議案 随意契約の締結について
  - 第2号議案 2号交付金に係る助成金の交付決定の取り消しについて
  - 第3号議案 第14回評議員会の議事次第について
  - 第4号議案 第14回評議員会における各部報告について

(ニ) 報告事項

- 報告事項1 2014年度事業評価報告会(後期)の実施について
- 報告事項2 日本財団ケアポートフォーラム2015の開催について
- 報告事項3 2014年度海外採用 選考結果について
- 報告事項4 海外出張報告について

33) 第142回理事会

- (イ) 開催日時： 2015年2月17日(火) 午前10時
- (ロ) 開催場所： 日本財団ビル7階理事会室
- (ハ) 決議事項：
  - 第1号議案 随意契約の締結について
  - 第2号議案 年度内募集事業の決定について
  - 第3号議案 造船関係事業 資金貸付について
  - 第4号議案 造船業等復興支援事業費補助事業の決定について(船舶等振興業務以外の業務)
  - 第5号議案 寄付金事業(支援事業)の決定について
  - 第6号議案 第14回評議員会の提出議案について

(ニ) 報告事項

- 報告事項1 社会変革推進事業 承認基準及び予算策定の考え方について
- 報告事項2 「THINK NOW ハンセン病」啓発キャンペーンの実施について
- 報告事項3 海外出張報告について

34) 第143回理事会

- (イ) 開催日時： 2015年2月26日(木) 午前10時
- (ロ) 開催場所： 日本財団ビル7階理事会室
- (ハ) 決議事項：
  - 第1号議案 随意契約の締結について
  - 第2号議案 協力援助事業の決定について
  - 第3号議案 寄付金事業(支援事業)の決定について
  - 第4号議案 預保納付金支援事業の決定について
  - 第5号議案 固定資産の取得について
  - 第6号議案 収支予算の変更について

- 第7号議案 社会変革推進業務の実施について
- 第8号議案 調査研究業務の実施について
- 第9号議案 2015年度事業計画及び収支予算について

(二) 報告事項

- 報告事項1 随意契約・会長一任に係る件について
- 報告事項2 2015年度雑誌広告指名競争入札の結果について
- 報告事項3 海外出張報告について

35) 第144回理事会

(イ) 開催日時： 2015年3月3日(火) 午前10時

(ロ) 開催場所： 日本財団ビル7階理事会室

(ハ) 決議事項：

- 第1号議案 随意契約の締結について
- 第2号議案 2015年度協力援助事業の決定について
- 第3号議案 年度内募集事業の決定について
- 第4号議案 貸付業務規程(船舶等振興業務規程)等の一部改正について
- 第5号議案 まごころ奨学金貸与者の決定について

(ニ) 報告事項

- 報告事項1 世界海の日パラレルイベントについて
- 報告事項2 日本財団-パラオ共和国間の覚書(MOU)締結について
- 報告事項3 中小企業庁が実施する公募事業への提案申請について
- 報告事項4 2014年度評価結果(後期)について
- 報告事項5 海外出張報告について

36) 第145回理事会

(イ) 開催日時： 2015年3月17日(火) 午前10時

(ロ) 開催場所： 日本財団ビル7階理事会室

(ハ) 決議事項：

- 第1号議案 随意契約の締結について
- 第2号議案 年度内募集事業の決定について
- 第3号議案 協力援助事業の決定について
- 第4号議案 寄付金事業(自主事業)の実施について
- 第5号議案 社会変革推進業務規程(船舶等振興業務規程)の制定及び関連諸規程の改正について

(ニ) 報告事項

- 報告事項1 海外出張報告について

37) 第146回理事会

(イ) 開催日時： 2015年3月24日(火) 午前10時

(ロ) 開催場所： 日本財団ビル7階理事会室

(ハ) 決議事項：

- 第1号議案 随意契約の締結について

- 第2号議案 年度内募集事業の決定について
- 第3号議案 寄付金事業（自主事業）の実施について
- 第4号議案 寄付金事業（支援事業）の取消しについて
- 第5号議案 予備費の使用及び予算変更について

(二) 報告事項

- 報告事項1 モーターボート競走高度情報化基金の取り崩しについて
- 報告事項2 海洋開発人材育成推進事業に係る団体公募への申請について
- 報告事項3 海外出張報告について

38) 第147回理事会

- (イ) 開催日時： 2015年3月31日（火）午前10時
- (ロ) 開催場所： 日本財団ビル7階理事会室
- (ハ) 決議事項：
  - 第1号議案 随意契約の締結について
  - 第2号議案 寄付金事業（支援事業）の決定について
  - 第3号議案 寄付金事業（自主事業）の実施について
  - 第4号議案 社会変革推進業務（推進事業）の決定について
  - 第5号議案 助成事業等評価実施規則の一部改正について

(二) 報告事項

- 報告事項1 子供の貧困対策に係る官公民連携プロジェクトへの参加について
- 報告事項2 2015年度新人研修について
- 報告事項3 海外出張報告について

(2) 評議員会

本年度における評議員会は、次のとおり第11回から第14回までの4回を開催した。

1) 第11回評議員会

- (イ) 開催日時： 2014年6月25日（木）午前11時
- (ロ) 開催場所： 日本財団ビル8階会議室
- (ハ) 活動紹介：
  - ① 海洋・水産分野における東日本大震災の復興支援3年間の取り組み  
～キリン絆プロジェクトを中心に
  - ② New Day 基金 アール・ブリュット美術館整備及び地域コミュニティ育成事業
  - ③ 国際的人材育成事業に関する報告

(二) 報告事項：

- 報告事項1 2013年度事業報告に関する件
- 報告事項2 2013年度決算に関する件
- 報告事項3 2013・2014年度年度内募集事業等の執行状況に関する件

(ホ) 審議事項：

- 審議事項1 会計監査人の選任について

2) 第12回評議員会

(イ) 開催日時： 2014年9月17日(水) 午前11時

(ロ) 開催場所： 日本財団ビル8階会議室

(ハ) 活動紹介：

- ① 渚の交番プロジェクトの推進  
～静岡県御前崎市及び福井県小浜市に拠点が完成～
- ② アジア女性社会企業家セミナーの開催
- ③ G8社会的投資タスクフォース国内諮問委員会の運営

(ニ) 報告事項：

報告事項1 2014年度年度内募集事業等の執行状況に関する件

報告事項2 2015年度におけるモーターボート競走法第45条第1項第2号及び第4号に掲げる事業の助成の基準に関する件

(ホ) 審議事項：

第1号議案 定款の変更に関する件

3) 第13回評議員会

(イ) 開催日時： 2014年12月10日(水) 午後4時

(ロ) 開催場所： 日本財団ビル8階会議室

(ハ) 活動紹介：

- ① 和歌山県との連携による海洋教育の推進及びセーリング競技の普及促進
- ② 8月20日広島市土砂災害に関する緊急支援活動
- ③ 日英グローバルセミナー
- ④ 第3回国連防災会議におけるアクセシビリティの確保と障害者の参加支援
- ⑤ 「パラリンピックに関する認知と関心の度合いに関する調査」の報告

(ニ) 報告事項：

報告事項1 2015年度事業計画及び収支予算作成の基本方針に関する件

報告事項2 2015年度助成事業の審査方針に関する件

報告事項3 2014年度年度内募集事業等の執行状況に関する件

4) 第14回評議員会

(イ) 開催日時： 2015年2月25日(水) 午前11時

(ロ) 開催場所： 日本財団ビル8階会議室

(ハ) 活動紹介：

- ① 日本財団-国連DOALOS奨学金プログラム アルムナイ(修了生)全体会合
- ② 異才発掘プロジェクト(ROCKET)
- ③ ミャンマーにおける障害者芸術祭の開催
- ④ グローバル・アピール2015

(ニ) 報告事項：

報告事項1 2015年度事業計画及び収支予算に関する件

報告事項2 評価制度の見直しに関する件

- 報告事項3 2015年度評価対象事業及び外部評価者の選定に関する件  
報告事項4 2014年度事業評価結果に関する件（前期）  
報告事項5 2014年度年度内募集事業等の執行状況に関する件

(3) アドバイザリー会議

本年度におけるアドバイザリー会議は、次のとおり第10回から第13回の4回を開催した。

1) 第10回アドバイザリー会議

- (イ) 開催日時： 2014年6月23日（月） 午前10時  
(ロ) 開催場所： 日本財団ビル8階会議室  
(ハ) 活動紹介：  
① 海洋・水産分野における東日本大震災の復興支援3年間の取り組み  
～キリン絆プロジェクトを中心に～  
② NewDay 基金 アール・ブリュット美術館整備及び地域コミュニティ育成事業  
③ 国際的人材育成事業に関する報告

(ニ) 報告事項：

- 報告事項1 2013年度事業報告に関する件  
報告事項2 2013年度決算に関する件  
報告事項3 「2013・2014年度年度内募集事業等の執行状況に関する件

2) 第11回アドバイザリー会議

- (イ) 開催日時： 2014年9月16日（火） 午前10時  
(ロ) 開催場所： 日本財団ビル8階会議室  
(ハ) 活動紹介：  
① 渚の交番プロジェクトの推進  
～静岡県御前崎市及び福井県小浜市に拠点が完成～  
② アジア女性社会企業家セミナーの開催  
③ G8社会的投資タスクフォース国内諮問委員会の運営

(ニ) 報告事項：

- 報告事項1 2014年度年度内募集事業等の執行状況に関する件  
報告事項2 2015年度におけるモーターボート競走法第45条第1項第2号及び第4号に掲げる事業の助成基準に関する件について

3) 第12回アドバイザリー会議

- (イ) 開催日時： 2014年12月8日（月） 午前10時  
(ロ) 開催場所： 日本財団ビル8階会議室  
(ハ) 活動紹介：  
①和歌山県との連携による海洋教育の推進及びセーリング競技の普及促進

- ②8月20日広島市土砂災害に関する緊急支援活動
- ③日英グローバルセミナー
- ④第3回国連防災会議におけるアクセシビリティの確保と障害者の参加支援
- ⑤「パラリンピックに関する認知と関心の度合いに関する調査」の報告

(二) 報告事項 :

- 報告事項1 「2015年度事業計画及び収支予算作成の基本方針に関する件」
- 報告事項2 「2015年度助成事業の審査方針に関する件」
- 報告事項3 「2014年度年度内募集事業等の執行状況に関する件」

4) 第13回アドバイザー会議

(イ) 開催日時: 2015年1月22日(木) 午前10時

(ロ) 開催場所: 日本財団ビル8階会議室

(ハ) 活動紹介:

- ①日本財団-国連DOALOS奨学金プログラム アルムナイ(修了生)全体会合
- ②異才発掘プロジェクト(ROCKET)
- ③ミャンマーにおける障害者芸術祭の開催
- ④グローバル・アピール2015

(二) 報告事項 :

- 報告事項1 「2015年度助成事業計画原案に関する件」
- 報告事項2 「評価制度の見直しに関する件」
- 報告事項3 「2015年度評価対象事業及び外部評価者の選定に関する件」
- 報告事項4 「2014年度事業評価結果に関する件(前期)」
- 報告事項5 「2014年度年度内募集事業等の執行状況に関する件」

(4) 監事会

本年度における監事会は、次のとおり第15回から第18回の4回を開催した。

1) 第15回監事会

(イ) 開催日時: 2014年5月13日(火) 午前10時30分

(ロ) 開催場所: 日本財団ビル7階会議室

(ハ) 審議事項:

- 審議事項1 常勤監事の報酬額の決定に関する件
- 審議事項2 その他

2) 第16回監事会

(イ) 開催日時: 2014年8月25日(月) 午前10時

(ロ) 開催場所: 日本財団ビル7階会議室

(ハ) 報告事項:

- 報告事項1 記者会見の実施について
- 報告事項2 業務執行状況について(2014年1月~3月)

- a. 第10回評議員会
- b. 第9回アドバイザー会議
- 報告事項3 現・預金の実査結果について(2014年6月末日)

- (二) 審議事項:
  - 審議事項1 業務執行状況について(2014年4月~6月)
    - a. 第11回評議員会
    - b. 第10回アドバイザー会議
    - c. 予算執行状況
  - 審議事項2 財務状況について(2014年6月末日)
  - 審議事項3 その他

### 3) 第17回監事会

- (イ) 開催日時: 2014年12月3日(水) 午後4時
- (ロ) 開催場所: 日本財団ビル7階会議室
- (ハ) 報告事項:
  - 報告事項1 記者会見の実施について
  - 報告事項2 現・預金の実査結果について(2014年9月末日)

- (二) 審議事項:
  - 審議事項1 業務執行状況について(2014年7月~9月)
    - a. 第11回アドバイザー会議
    - b. 第12回評議員会
    - c. 予算執行状況
  - 審議事項2 財務状況について(2014年9月末日)
  - 審議事項3 2014年4月~9月(上半期分)の稟議書の確認実査について
  - 審議事項4 その他

### 4) 第18回監事会

- (イ) 開催日時: 2015年3月18日(水) 午後3時30分
- (ロ) 開催場所: 日本財団ビル7階会議室
- (ハ) 報告事項:
  - 報告事項1 現・預金の実査結果について(2014年12月末日)
- (二) 審議事項:
  - 審議事項1 業務執行状況について(2014年10月~12月)
    - a. 第12回アドバイザー会議
    - b. 第13回評議員会
    - c. 予算執行状況
  - 審議事項2 財務状況について(2014年12月末日)
  - 審議事項3 その他

### 3. 事務局

#### (1) 機構

2015年3月31日現在における事務局の機構は、7部（本部）である。

<別表(4)事務局機構図参照>

#### (2) 人員

2014年3月31日現在における職員は87名、嘱託は51名であった。

2014年度内における採用者11名、退職者5名、嘱託委嘱者74名、委嘱を解除した嘱託者12名により、2015年3月31日現在における職員は93名、嘱託は62名である。

### 4. 認可事項

認可事項	件数
(1) 事業計画及び収支予算に関するもの（国土交通省）	4件
(2) 船舶等振興業務規程に関するもの（国土交通省）	6件
(3) 特定業務に関するもの（国土交通省）	2件
計	12件

### 5. 承認事項

承認事項	件数
(1) 年度内募集分事業の決定に関するもの（国土交通省）	18件
(2) 助成金交付決定の取り消しに関するもの（国土交通省）	3件
(3) 支援金交付決定の取り消しに関するもの（国土交通省）	1件
(4) 協力援助事業（海外・国内）の決定に関するもの（国土交通省）	5件
(5) 協力援助事業の決定に関するもの（国土交通省）	5件
(6) 寄付金事業（支援事業）の決定に関するもの（国土交通省）	20件
(7) 達の改正に関するもの（国土交通省）	2件
(8) 予備費の使用に関するもの（国土交通省）	1件
計	55件

### 6. 届出事項

届出事項	件数
(1) 事業報告書及び財務諸表の提出（国土交通省・内閣府）	1件
(2) 定款の変更に関する届出（国土交通省）	1件
(3) 退職給付引当資産取崩収入及び退職給付支出の変更に関する届出（国土交通省）	2件
(4) チーム名称の変更及びチーム設置に関する届出（国土交通省）	2件
(5) 監査計画に関する届け出（国土交通省）	2件
(6) 寄付金事業の四半期計画（国土交通省）	4件
(7) 2015年度事業計画及び収支予算について（内閣府）	1件



(8) 労働基準法等に基づく届出（労働基準監督所）	2 件
(9) 公益社団法人及び公益財団法人の認定等に関する法律第 13 条第 1 項の規定に基づく届出（内閣府）	2 件
計	17 件

7. 船舶等振興業務以外の業務の実施に関する事項

船舶等振興業務以外の業務の実施に関する事項	件数
(1) 造船業等復興支援事業費補助金に関する報告等について（国土交通省）	8 件
(2) 海洋開発人材育成推進事業に関する国土交通省公募事業への応募について（国土交通省）	1 件
(3) 中小企業新戦力発掘プロジェクトに係る事務局運営業務等について（全国中小企業団体中央会）	3 件
(4) 日本 NGO 連携無償資金協力に関する契約について（外務省）	4 件

8. 登記事項

登記事項	件数
(1) 評議員の辞任及び会計検査人の重任についての登記	1 件

### 第 3. 事業の実施状況

#### 1. 船舶等振興業務

##### (1) 助成事業

##### (イ) 海洋船舶関係事業

造船及び造船関連工業に関する事業、海難防止に関する事業及び関係事業等の振興を図るため、次の事業を実施した。

単位：円

	2014年度		2013年度		2012年度		2011年度	
	件数	金額	件数	金額	件数	金額	件数	金額
①船舶関係	36	2,207,568,000	42	1,989,158,000	47	1,968,886,000	55	3,218,663,000
②海難防止関係	26	891,537,000	29	908,677,000	31	820,443,000	30	1,117,744,000
③関係事業の振興	70	6,411,584,000	92	6,243,071,000	98	5,857,268,000	107	4,730,556,000
合計	132	9,510,689,000	163	9,140,906,000	176	8,646,597,000	192	9,066,963,000

##### (ロ) 公益・福祉関係事業

観光に関する事業並びに体育事業その他の公益の増進を目的とする事業の振興を図るため、次の事業を実施した。

単位：円

	2014年度		2013年度		2012年度		2011年度	
	件数	金額	件数	金額	件数	金額	件数	金額
①観光	3	118,400,000	2	18,400,000	5	170,555,000	4	37,203,000
②体育	11	587,402,000	12	548,709,000	13	1,022,047,000	9	497,401,000
③文教	25	1,359,073,000	24	893,882,000	27	844,314,000	37	822,037,000
④社会福祉	2,612	4,891,956,000	2,184	4,446,741,000	2,079	3,691,124,000	2,242	5,236,189,000
⑤その他公益	56	986,904,000	57	2,229,899,000	68	1,232,261,000	101	549,218,000
⑥修繕	23	479,354,000	18	250,396,000	0	0	1	23,390,000
合計	2,730	8,423,089,000	2,297	8,388,027,000	2,192	6,960,301,000	2,394	7,165,438,000

##### (2) 協力援助事業（海外・国内）

海外向けには、世界の諸問題を根元から解決し、新たな価値観や文化を生み出すために不可欠な「相互理解の促進と国際的ネットワークを構築する事業」、貧困、病苦を緩和し、貧しく社会的なハンディを持つ人々が自立し、健やかな生活を送ることができる社会を目指す「BHN（ベーシック・ヒューマン・ニーズ）を充足する事業」を実施した。また、国内向けには自主的に組織された非営利団体が行う、「海」「船」に関する調査研究や理解促進、保健福祉の増進、青少年の健全育成、環境保全、伝統文化の継承、国際協力等に関するボランティア活動及びその他社会貢献のために特に必要があると認める事業に対して、支援した。

単位：円

	2014年度		2013年度		2012年度		2011年度	
	件数	金額	件数	金額	件数	金額	件数	金額
協力援助事業（海外・国内）	142	3,988,790,283	154	5,128,828,531	163	4,005,042,147	954	4,153,637,191

(3) 情報公開事業

当財団の活動に関する透明性の向上と説明責任を果たすため、各種メディアを活用し、積極的な情報発信に努めた。その結果、新聞やテレビ、雑誌など、メディアによる報道に結びつけることができ、前年度と比べて報道件数が24.6%増加した。加えてウェブサイトやSNSなどの活用を図り、閲覧者の増加に努めた。こうした取り組みにより社会的認知の向上とポートルース事業の理解促進に寄与した。

当財団は設立以来、ポートルースの交付金を基に、国内外の社会的弱者への支援や海洋・船舶分野における技術開発・人材育成支援だけでなく、世界的なネットワークづくりに取り組んできた。

今後、多様かつ複雑化する社会課題の解決に向け、公益セクターとの協働に加え、企業などとの連携を意識した広報展開を進め、ソーシャルイノベーションのハブ（社会変革の要）を目指す。

単位：円

	2014年度	2013年度	2012年度	2011年度
情報公開事業	1,032,668,889	739,895,014	636,830,226	600,506,547

(4) 調査研究事業

造船及び造船関連工業、海難防止、観光、体育、その他公益に関する助成事業等の活性化・効率化に資するため調査研究事業を実施した。

単位：円

	2014年度	2013年度	2012年度	2011年度
調査研究事業	1,486,190,214	1,480,492,397	1,049,374,535	910,208,311

(5) 寄付文化醸成事業

わが国に寄付文化を醸成することを目的に、21基金のファンドレイジングを実施し、各基金に寄せられた寄付金により寄付金事業を実施した。

単位：円

	2014年度	2013年度	2012年度	2011年度
寄付文化醸成事業	2,117,233,267	1,530,111,634	3,663,555,600	-

(6) 貸付事業

(イ) 造船関係貸付事業

造船関係事業を営む者に、生産性の向上、近代化及び合理化に必要な設備資金並びに企業の体質改善、経営の安定化、その他緊急を要する運転資金を融通するために、銀行その他の金融機関に対し、資金の貸付を行った。

単位：円

	2014年度		2013年度		2012年度		2011年度	
	件数	金額	件数	金額	件数	金額	件数	金額
設備資金	21	9,195,400,000	26	7,552,500,000	26	7,190,000,000	35	9,510,700,000
運転資金	220	26,106,800,000	251	27,974,500,000	270	31,858,900,000	286	28,638,100,000
計	241	35,302,200,000	277	35,527,000,000	296	39,048,900,000	321	38,148,800,000
貸付業務								
[イ]貸付業務委託費 ※1		6,403,740		6,755,058		6,216,000		6,741,000
[ロ]電算処理委託費等		6,066,046		6,793,286		6,287,960		6,024,058
計		12,469,786		13,548,344		12,503,960		12,765,058

※1 商工組合中央金庫に対し、貸付業務の一部を委託した。

## 2. 船舶等振興業務以外の業務

### (1) 造船業等復興支援事業

東日本大震災で被災した造船関係事業者の本格復興支援を目的として、復興庁（国土交通省）の平成25年度予算による復興補助金の交付を得て、2013年7月に当財団内に造船復興みらい基金（造船業等復興支援基金）16,024,000,000円を造成。2014年度においては、宮城県南三陸町の造船関係事業者など5案件2,446,289,995円の交付決定および1案件208,015,999円の増額変更承認を合わせて2,654,305,994円の決定を行った。

単位：円

	2014年度		2013年度		2012年度		2011年度	
	件数	金額	件数	金額	件数	金額	件数	金額
支払補助金 ※1	5	(2,654,305,994) <sup>0</sup>	1	(251,910,146) <sup>0</sup>	-	-	-	-
事業費		6,933,425		9,410,376		-		-
計		6,933,425		9,410,376		-		-

※1 補助金の支払は工事完了後のため、2013年度、2014年度とも交付決定のみで支払補助金額は0。  
（ ）内は交付決定額（増額変更含む）。

### (2) ミャンマー少数民族武装勢力支配地域における紛争の影響を受けた人々の生活向上のための事業

外務省の日本NGO連携無償資金協力制度の補助金を受け、ミャンマー政府との間で停戦合意を締結している少数民族武装勢力の地域に居住する人々の生活基盤向上を目指す事業を2014年3月より開始し、事業実施体制の整備や支援物資の発注・配布などを行った。

単位：円

	2014年度		2013年度		2012年度		2011年度	
	件数	金額	件数	金額	件数	金額	件数	金額
ミャンマー少数民族武装勢力支配地域における紛争の影響を受けた人々の生活向上のための事業	7	783,184,237	7	3,345,878	-	-	-	-

### (3) 復興人材プラットフォーム事業 日本財団「WORK FOR 東北」

被災地の自治体等と、企業人材/個人を繋ぐプラットフォームとしての役割を果たすため、人材ニーズ案件の組成、ニーズに合致する人材のマッチング、スムーズな派遣開始にあたってのフォローアップ、専用ウェブサイトを通じての情報発信等を実施した。

単位：円

	2014年度	2013年度	2012年度	2011年度
復興人材プラットフォーム事業 日本財団「WORK FOR 東北」	14,883,686	56,614,124	-	-

### (4) 主婦向けインターンシップ実施事業

中小企業庁の基金をもとに全国中小企業団体中央会が実施する「育児中の女性等の職場経験のブランクを埋めると同時に、中小企業・小規模事業者の優秀な人材確保支援を目的とした職場実習（いわゆるインターンシップ）事業」の全国事務局として、広報、コーディネート管理ならびに実績調査等を実施した。

単位：円

	2014年度	2013年度	2012年度	2011年度
主婦向けインターンシップ実施事業	3,236,456,956	-	-	-

#### 第 4. 対処すべき課題

モーターボート競走法（以下「法」という。）に基づき、1962年に財団法人として設立されて以来、モーターボート競走（以下「競走」という。）による交付金をもとに貸付事業、助成事業等を実施してきた。

財団の財源の根幹である競走の売上は、業界関係者一丸となった特段の努力の結果、前年度に比べ5%の増加となった。これに伴い当財団の交付金受入額は増加することとなるが、引き続き資金を有効に活用し、財団運営の効率化を一層図るとともに、優先順位を持って事業を推進していく。

また、2015年度には新たな特定業務として社会変革推進事業を実施することとなる。これまで以上に助成事業に繋げる新規事業を創出し、船舶等振興業務の質の向上と活性化を図ってゆく。

更に、造船業等復興支援事業等、船舶等振興業務以外の業務を実施する状況となっているが、本来の船舶等振興業務に支障をきたすことのないよう、指定法人として、法の趣旨に沿って交付金の使途の更なる透明化を図り、適正かつ効率的な運用による事業運営を行う。公益財団法人として法令遵守に務め、民の立場で公の仕事を補完し、より良い社会への変化を呼び起こす引き金の役割を果たすことを使命ととらえ、社会が有機的に機能していくための触媒の役割を果たしていく。

これらの課題への取り組みにより、日本財団は、人を、団体を、活動を結ぶことで、ソーシャルイノベーションの輪をひろげ「みんなが、みんなを支える社会」をつくっていく。

## 別表(1)

## 役員名簿

2015年3月31日現在

役職名	氏名	
会長	笹川陽平	元 日本財団 理事長
理事長	尾形武寿	元 日本財団 常務理事
常務理事	海野光行	元 日本財団 海洋グループ長
常務理事	大野修一	元 日本財団 国際部長
常務理事	佐藤英夫	元 日本財団 国際協力グループ長
常務理事	田南立也	元 日本財団 国際協力グループ長
常務理事	前田晃	元 日本財団 経営企画グループ長
監事(常勤)	金子明	元 日本財団 総務グループ長
監事	大藪卓也	公認会計士
監事	吉田博	税理士

現在数 理事7名 監事3名 計10名  
(理事5名以上10名以内 監事2名以上4名以内)

任期開始 2013年6月25日

任期満了 2015年の定時評議員会の終結の時まで

(2014年度の決算に関する定時評議員会: 2015年6月を予定)

## 別表(2)

## 評 議 員 名 簿

2015年3月31日現在

氏 名	現 職	任期開始	任期満了
河 村 幹 夫	多摩大学統合リスクマネジメント研究所 所長	2011年4月1日	2015年の定時評議員会の終結の時まで
下 村 の ぶ 子	(株)海竜社 代表取締役社長	〃	〃
田 久 保 忠 衛	杏林大学 名誉教授	〃	〃
千 野 境 子	産経新聞社 特別記者	〃	〃
波 多 野 茂 丸	芦屋町長	2013年11月19日	2017年の定時評議員会の終結の時まで
屋 山 太 郎	政治評論家	2011年4月1日	2015年の定時評議員会の終結の時まで
渡 部 昇 一	上智大学 名誉教授	〃	〃

現在数 評議員7名 (評議員5名以上11名以内)



別表(3)

アドバイザー会議委員名簿

2015年3月31日現在

氏名	現職	任期開始	任期満了
角田 克	朝日新聞 文化くらし報道部長	2013年7月18日	2015年7月17日
杉 良太郎	日・ASEAN 特別大使 日本ベトナム特別大使	2013年7月18日	2015年7月17日
玉 木 研 二	毎日新聞 論説室専門編集委員	2013年7月18日	2015年7月17日
中 瀬 ゆ か り	新潮社 出版部部長	2013年7月18日	2015年7月17日
マリ・クリスティーヌ	異文化コミュニケーター	2013年4月1日	2015年3月31日

現在数 アドバイザー会議委員5名 (アドバイザー会議委員15名以内)

事務局 機構 図

2015年3月31日現在

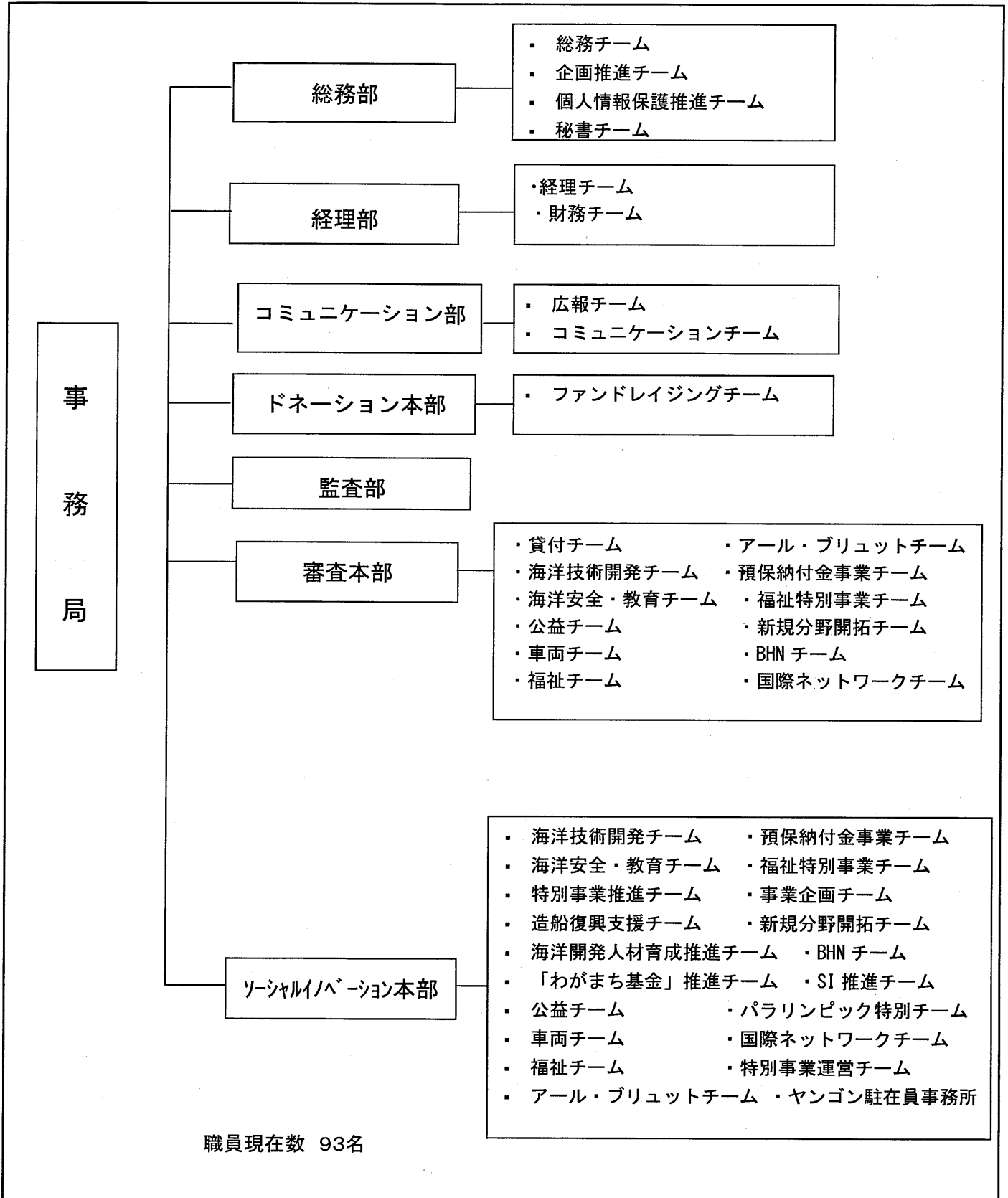

## 事業一覧（海洋関係）

単位：円

		事業名	団体種別	実施団体名	事業費総額	助成金額
船舶関係	1	船舶の電気装備に関する技術指導等の実施	(一社)	日本船舶電装協会	8,862,581	7,090,000
	2	国際海事機関（IMO）と連携した南米PSC地域組織への専門家派遣	(公財)	東京エムオウユウ事務局	8,519,392	6,815,000
	3	基盤整備	(公財)	東京エムオウユウ事務局	21,000,000	21,000,000
	4	基盤整備	(一社)	日本船舶電装協会	56,120,000	56,120,000
	5	国際海事展への参加		日本船舶輸出組合	64,089,841	32,044,000
	6	造船所の設計技術者の育成	(一社)	日本中小型造船工業会	15,045,164	12,000,000
	7	被災造船関連事業者の再活性化への取り組みサポート	(一社)	日本中小型造船工業会	5,130,000	4,100,000
	8	危険物の海上運送に関する調査研究	(一社)	日本海事検定協会	9,517,838	7,614,000
	9	出張型災害再現実験教育	(一社)	日本造船協力事業者団体連合会	42,962,477	34,369,000
	10	安全管理者に対する危険排除のノウハウ等の伝承	(一社)	日本造船協力事業者団体連合会	17,670,635	14,136,000
	11	基盤整備	(一社)	日本造船協力事業者団体連合会	59,760,000	59,760,000
	12	基盤整備	(一社)	日本中小型造船工業会	59,520,000	59,520,000
	13	海外展示会への参加	(一社)	日本中小型造船工業会	15,099,773	9,000,000
	14	進水式とものづくり体験講座の実施	(一社)	日本中小型造船工業会	25,267,968	25,000,000
	15	我が国の北極海航路利活用戦略の策定	(一財)	シップ・アンド・オーシャン財団	37,500,643	37,500,000
	16	造船・海運産業の国際競争力強化のための戦略策定	(一財)	日本船舶技術研究協会	38,100,000	38,100,000
	17	船舶関係諸基準に関する調査研究	(一財)	日本船舶技術研究協会	187,976,579	183,003,000
	18	造船関連海外情報収集及び海外業務協力	(一財)	日本船舶技術研究協会	426,500,000	426,500,000
	19	船舶関係工業標準化	(一財)	日本船舶技術研究協会	41,246,531	32,997,000
	20	船舶の余剰蒸気を利用した高効率3段小型蒸気タービンの技術開発	(一社)	日本船用工業会	16,800,000	13,400,000

単位：円

		事業名	団体種別	実施団体名	事業費総額	助成金額
船舶関係	21	熱電発電を利用したワイヤレス温度センサシステムの技術開発	(一社)	日本船用工業会	27,000,000	21,600,000
	22	船用ディーゼル/ガス機関対応の燃料消費量表示装置の技術開発	(一社)	日本船用工業会	55,400,000	44,300,000
	23	LNGおよび海水を冷媒の冷却源とするハイブリッド冷却空調装置の技術開発	(一社)	日本船用工業会	38,200,000	30,500,000
	24	船用機関整備士の資格検定等の開催	(一社)	日本船用機関整備協会	27,934,577	22,300,000
	25	基盤整備	(一財)	日本船舶技術研究協会	181,170,000	181,170,000
	26	船用工業の海外海事展への参加・広報	(一社)	日本船用工業会	134,873,128	78,000,000
	27	基盤整備	(一社)	日本船用工業会	50,000,000	50,000,000
	28	新規需要開拓のための船用工業セミナー	(一社)	日本船用工業会	8,493,152	6,400,000
	29	膨脹式救命胴衣の電気式センサー感知式開栓装置(充気装置)に関する技術開発	(一社)	日本船舶品質管理協会	15,020,000	12,000,000
	30	救命いかだ用キャノピー灯及び室内灯の開発	(一社)	日本船舶品質管理協会	13,920,000	11,100,000
	31	船用品等に関する法令研究及び情報提供	(一社)	日本船舶品質管理協会	3,260,000	2,600,000
	32	認定事業場の品質管理向上のための人材養成	(一社)	日本船舶品質管理協会	14,600,000	11,600,000
	33	基盤整備	(一社)	日本船舶品質管理協会	4,020,000	4,020,000
	34	造船所における作業効率向上化を目的としたパワーアシストサポーターの実証実験及び指針の策定		東京大学	11,910,000	11,910,000
	35	中小型船の騒音対策のための検証研究	(一社)	日本中小型造船工業会	50,049,669	40,000,000
	36	海洋開発産業振興基金の設置	(一社)	日本中小型造船工業会	600,000,000	600,000,000
		36件 12団体		金額合計	2,392,539,948	2,207,568,000

単位：円

	事業名	団体種別	実施団体名	事業費総額	助成金額
海難防止関係	37	漁場油濁防除清掃	(公財) 海と渚環境美化・油濁対策機構	0	0
	38	小型船舶の安全確保	(公社) 中部小型船安全協会	3,791,492	3,780,000
	39	小型船舶の安全確保	(公社) 九州北部小型船安全協会	5,063,829	5,000,000
	40	小型船舶の安全確保	(公社) 関東小型船安全協会	4,778,270	3,480,000
	41	海上保安協力員の活動推進	(公財) 海上保安協会	3,060,282	2,448,000
	42	小型船舶の安全確保	(公社) 瀬戸内海小型船安全協会	5,723,654	4,578,000
	43	海上保安大学校の国際拠点化	(公財) 海上保安協会	58,620,000	58,620,000
	44	基盤整備	(公財) 海上保安協会	29,000,000	29,000,000
	45	海難救助訓練	(公社) 日本水難救済会	18,251,511	14,600,000
	46	救助出動報奨	(公社) 日本水難救済会	15,510,736	11,633,000
	47	基盤整備	(公社) 日本水難救済会	59,900,000	59,900,000
	48	海上防災訓練の充実強化	(一財) 海上災害防止センター	6,182,902	4,946,000
	49	基盤整備	(公財) 海難審判・船舶事故調査協会	32,400,000	32,400,000
	50	海難審判扶助事業	(公財) 海難審判・船舶事故調査協会	6,311,189	4,800,000
	51	小型船舶の安全確保	(公社) 関西小型船安全協会	1,819,542	1,455,000
	52	監視救助活動の基盤強化にかかる器材配備	(特) 日本ライフセービング協会	14,186,918	10,400,000
	53	医療機器の整備	(一社) 日本海員掖済会	67,276,000	29,970,000
	54	基盤整備	(公社) 日本海難防止協会	111,360,000	111,360,000
	55	海上安全に関する国際情報収集活動	(公社) 日本海難防止協会	136,370,000	136,370,000
56	アジア海上保安機関長官級会合の開催の支援	(公社) 日本海難防止協会	23,346,105	23,346,000	

単位：円

		事業名	団体種別	実施団体名	事業費総額	助成金額
海難防止	57	海事の国際的動向に関する調査研究	(公社)	日本海難防止協会	10,022,237	8,017,000
	58	「北極海航路ハンドブック」の作成	(公社)	日本海難防止協会	4,560,786	3,648,000
	59	ジュニアライフセービング教室の開催および指導者養成プログラムの実施等	(特)	日本ライフセービング協会	7,142,106	5,713,000
	60	海難防止等情報誌の発行・配布	(公社)	日本海難防止協会	4,553,752	3,643,000
	61	ミクロネシア3国の海上保安能力強化支援	(公社)	日本海難防止協会	168,980,000	168,980,000
	62	ミクロネシア3国の海上保安能力強化支援(第2フェーズ、マーシャル諸島共和国)	(公社)	日本海難防止協会	153,450,000	153,450,000
		26件 8団体		金額合計	951,661,311	891,537,000

単位：円

		事業名	団体種別	実施団体名	事業費総額	助成金額
関係事業の振興	63	基盤整備	(公財)	社会貢献支援財団	20,600,000	20,600,000
	64	海難救助等社会貢献者の表彰	(公財)	社会貢献支援財団	86,833,333	82,400,000
	65	基盤整備	(公財)	ブルーシー・アンド・グリーンランド財団	81,000,000	81,000,000
	66	時代に即した事業展開のための調査研究	(公財)	ブルーシー・アンド・グリーンランド財団	2,780,877	2,780,000
	67	地域海洋センターおよび海洋クラブとの連携強化	(公財)	ブルーシー・アンド・グリーンランド財団	27,696,122	27,696,000
	68	B&G全国サミット・全国教育長会議の開催	(公財)	ブルーシー・アンド・グリーンランド財団	6,993,949	6,993,000
	69	全国スポーツ大会の実施	(公財)	ブルーシー・アンド・グリーンランド財団	7,800,816	6,900,000
	70	公立小中学校における海洋教育の展開	(一社)	葛西臨海・環境教育フォーラム	2,660,097	2,060,000
	71	シーバードプロジェクトの推進	(特)	日本青バイ隊	2,356,688	2,350,000
	72	海洋性レクリエーション指導員の養成と活用	(公財)	ブルーシー・アンド・グリーンランド財団	25,794,293	24,470,000

単位：円

		事業名	団体種別	実施団体名	事業費総額	助成金額
関係事業の振興	73	地域海洋センターおよび海洋クラブの施設整備	(公財)	ブルーシー・アンド・グリーンランド財団	581,900,000	579,900,000
	74	基盤整備	(一財)	運輸振興協会	39,700,000	39,700,000
	75	勤労青少年水上スポーツセンターの運営	(公社)	日本モーターボート選手会	39,500,000	39,500,000
	76	小学生等を対象とした海事施設等見学研修の実施	(一社)	東京都港湾振興協会	4,095,584	3,276,000
	77	基盤整備	(一財)	運輸政策研究機構	490,580,000	490,580,000
	78	海洋秩序維持に関する国際戦略等に係る調査	(一財)	運輸政策研究機構	38,013,256	38,013,000
	79	渚の交番建設事業（大分・佐伯）	(特)	おおいた環境保全フォーラム	16,950,000	13,450,000
	80	森里海連環学教育プログラム（日本財団高度人材育成プログラム）		京都大学	241,240,000	226,040,000
	81	シーバードプロジェクトの推進（水上バイクレスキュー法の普及及び技術向上）	(一社)	ウォーターリスクマネジメント協会	29,400,555	21,930,000
	82	モバイル・ビッグデータによる交通情報革命に関する調査	(一財)	運輸政策研究機構	35,311,646	35,311,000
	83	東南アジアにおける鉄道整備・近代化支援に関する調査	(一財)	運輸政策研究機構	90,000,000	90,000,000
	84	衛星画像を用いた浅海水深情報の把握の調査研究	(一財)	日本水路協会	18,518,527	14,814,000
	85	大陸棚延長に関する国際情報発信及びネットワーク構築	(一財)	日本水路協会	19,270,000	19,270,000
	86	水路分野の国際的動向に関する調査研究	(一財)	日本水路協会	10,203,744	8,162,000
	87	基盤整備	(一財)	日本水路協会	13,580,000	13,580,000
	88	基盤整備	(公財)	日本海事広報協会	66,000,000	66,000,000
	89	基盤整備	(公財)	九州運輸振興センター	20,650,000	20,650,000
	90	九州圏における海運振興関連施設整備	(公財)	九州運輸振興センター	70,035,273	65,786,000
	91	シーバードプロジェクトの推進（資機材配備）	(特)	パーソナルウォータークラフト安全協会	65,740,000	65,740,000
	92	シーバードプロジェクトの推進（プロジェクトマネジメント事業）	(特)	パーソナルウォータークラフト安全協会	23,330,000	18,660,000

		事業名	団体種別	実施団体名	事業費総額	助成金額
関係事業の振興	93	岡山市、瀬戸内市における海洋教育の推進（日本財団海洋教育促進プログラム）		岡山大学	25,084,428	20,000,000
	94	沖縄から発信する各学校での実践支援のあり方と教師教育（日本財団海洋教育促進プログラム）		琉球大学	89,750,000	71,800,000
	95	青少年の海事意識啓発	（公財）	日本海事広報協会	14,040,621	11,232,000
	96	渚の交番建設事業（福井・小浜）	（福）	コミュニティーネットワークふくい	121,178,034	99,800,000
	97	渚の交番準備事業（福井・小浜）	（福）	コミュニティーネットワークふくい	8,216,986	6,350,000
	98	海洋環境に関する調査研究事業	（一財）	シップ・アンド・オーシャン財団	16,429,866	16,079,000
	99	海洋の総合管理に関する調査研究事業	（一財）	シップ・アンド・オーシャン財団	167,394,894	167,394,000
	100	海上交通バリアフリー施設整備推進	（公財）	交通エコロジー・モビリティ財団	230,000,000	230,000,000
	101	サンゴ群集再生技術を用いたさんご礁の維持、発展のための保全活動	（一財）	熱帯海洋生態研究振興財団	11,262,128	8,400,000
	102	海洋関連分野における国際協力の推進事業	（一財）	シップ・アンド・オーシャン財団	202,100,000	202,100,000
	103	海洋に関する大学の多様な「知」の融合（Trans-disciplinarity）の推進（日本財団海洋教育促進プログラム）		横浜国立大学	29,991,084	29,991,000
	104	海洋国家日本を支える人材の育成と社会的課題を解決するための研究およびその発信（日本財団海洋教育促進プログラム）		東京大学	597,000,000	597,000,000
	105	我が国の学校教育における海洋教育拡充に向けた取り組み事業（日本財団海洋教育促進プログラム）	（一財）	シップ・アンド・オーシャン財団	6,337,287	6,337,000
	106	地域の暮らしから学ぶ海洋教育のモデルづくり	（特）	共存の森ネットワーク	16,349,359	12,800,000
	107	館山市、渋谷区、北区における小・中・高校の海洋教育カリキュラム策定と実施（日本財団海洋教育促進プログラム）		お茶の水女子大学	25,239,812	20,000,000
	108	三浦市の初等教育課程における体系的海洋教育カリキュラムの開発と実践（日本財団海洋教育促進プログラム）		東京大学	32,900,000	26,320,000
	109	海と船の博物館ネットワーク活動	（公財）	日本海事科学振興財団	143,070,000	143,070,000
	110	博物館の機能整備	（公財）	日本海事科学振興財団	26,852,146	26,710,000
111	基盤整備	（公財）	日本海事科学振興財団	336,190,000	297,000,000	
112	地域連携による石垣島の海洋教育推進（サンゴ学習の実施と連携のコーディネート）		八重山漁協観賞魚部会サンゴ養殖研究班	7,110,000	5,610,000	



単位：円

		事業名	団体種別	実施団体名	事業費総額	助成金額
関係事業の振興	113	国際相互理解のための多言語による日本の社会情報の発信（海洋）	（一財）	ニッポンドットコム	150,051,883	150,000,000
	114	基盤整備	（公財）	関西交通経済研究センター	19,000,000	19,000,000
	115	三浦半島におけるエコツーリズムのモデル創出（海おもいっきり体験と海の保全活動）	（特）	水と緑の環境ネットワークの会	4,214,190	2,800,000
	116	基盤整備	（公財）	日本科学協会	9,080,000	9,080,000
	117	海洋・船舶科学研究助成	（公財）	日本科学協会	43,160,442	42,266,000
	118	船舶所有者等のための船舶法及び関係法令ガイダンスの作成	（一社）	日本海事代理士会	1,998,178	1,598,000
	119	水産業を中心とした新しいコミュニティ創生のための番屋再生事業（岩手県大槌町）		新おおつち漁業協同組合	50,000,000	50,000,000
	120	われは海の子2014～日本の国境の島を学ぼう～	（特）	海のくに・日本	9,244,600	7,290,000
	121	宮崎県における地域に根差した海洋教育推進ネットワークの構築（日本財団海洋教育促進プログラム）		宮崎大学	10,303,673	8,000,000
	122	ASEAN加盟国の記者招聘による情報発信事業	（公財）	フォーリン・プレスセンター	4,109,207	3,287,000
	123	和歌山県との連携による海洋教育の推進及びセーリング競技の普及促進	（公社）	和歌山県体育協会	82,927,924	60,000,000
	124	富山県水見市における海洋文化拠点形成・海洋文化発信計画	（特）	アートNPOヒミング	80,063,163	60,000,000
	125	水産業を中心とした新しいコミュニティ創生のための番屋再生事業（宮城県石巻市長面浦）		宮城県漁業協同組合	2,100,000	2,100,000
	126	水産業を中心とした新しいコミュニティ創生のための番屋再生事業（宮城県塩釜市浦戸海）		宮城県漁業協同組合	59,400,000	59,400,000
	127	海と地域のつながりを見つける「うみやまかわ新聞」の制作（日本財団海洋教育促進プログラム）	（特）	離島経済新聞社	44,978,643	35,960,000
	128	水産業を中心とした新しいコミュニティ創生のための番屋再生事業（宮城県牡鹿）		牡鹿漁業協同組合	56,160,000	56,160,000
	129	シーバードプロジェクトに係る公務救難機関との連携事業（資機材配備）	（特）	パーソナルウォータークラフト安全協会	5,749,138	5,749,000
	130	海洋教育パイオニアスクール基金の設置（日本財団海洋教育促進プログラム）	（一財）	シップ・アンド・オーシャン財団	300,000,000	300,000,000
131	海の世界の人づくり推進事業（Alumni基金の設置）	（一財）	シップ・アンド・オーシャン財団	600,000,000	600,000,000	
132	勤労青少年水上スポーツセンターにおける屋内温水プール棟の新設等	（公社）	日本モーターボート選手会	813,290,000	813,290,000	

		70件 41団体		金額合計	6,630,862,446	6,411,584,000
--	--	----------	--	------	---------------	---------------

事業一覧（海洋関係 国内協力援助）

単位：円

		事業名	団体種別	実施団体名	事業費総額	助成金額
海洋	2894	渚の交番準備事業（静岡・磐田）	（特）	マリンプロジェクト	1,800,000	1,620,000
	2895	若者を対象とした小型船舶への理解促進活動	（公財）	海技資格協力センター	2,246,670	1,800,000
	2896	尖閣諸島における漁業関係者へのヒアリング継続調査		尖閣諸島文献資料編纂会	2,310,000	2,000,000
	2897	「人道の船 陽明丸」に関する調査及び発信事業	（特）	人道の船 陽明丸顕彰会	1,970,000	1,490,000
	2898	地域連携による石垣島の海洋教育推進（島内発信の広報事業と子ども参加の推進）		地域広報サポート石垣島	2,200,000	1,980,000
	2899	地域連携による江田島の活性化	（特）	沖美町地域再生会議	1,470,000	1,220,000
	2900	酒田市民参加型親水空間賑わい創造事業	（特）	元気王国	1,990,000	1,790,000
	2901	地域連携による江田島の活性化		江田島カヌークラブ	1,790,000	1,510,000
	2902	地域連携による江田島の活性化	（特）	江田島市スポーツ振興協議会	2,240,000	2,000,000
	2903	地域連携による石垣島の海洋教育推進（学習プログラム開発と人材育成事業）		石垣島沿岸レジャー安全協議会	2,300,000	2,000,000
	2904	地域連携による石垣島の海洋教育推進（わくわくサンゴ隊研修派遣事業）		白保魚湧く海保全協議会	2,400,000	2,000,000
	2905	地域連携による石垣島の海洋教育推進（島外・県外広報活動と普及啓発活動）	（特）	沖縄エコツーリズム推進協議会	2,000,000	1,800,000
	2906	琵琶湖・沖島における通船インターン事業		おきしま通船	1,830,000	1,830,000
	2907	地域連携による江田島の活性化		江田島シーサポート	1,560,000	1,400,000
2908	地域連携による江田島市の活性化		江田島市観光協会	1,200,000	1,000,000	
		15件 15団体		金額合計	29,306,670	25,440,000

事業一覧（公益・福祉関係）

単位：円

		事業名	団体種別	実施団体名	事業費総額	助成金額
観光	133	観光総合調査	(公社)	日本観光振興協会	8,539,248	6,720,000
	134	基盤整備	(公社)	日本観光振興協会	11,680,000	11,680,000
	135	観光地域づくり支援基金の増設	(公社)	日本観光振興協会	100,000,000	100,000,000
		3件 1団体		金額合計	120,219,248	118,400,000

単位：円

		事業名	団体種別	実施団体名	事業費総額	助成金額
体育	136	なぎなたの普及振興	(公財)	全日本なぎなた連盟	5,515,553	4,380,000
	137	屋内ゲートボール場すぱーく遠別修繕工事	(福)	遠別町社会福祉協議会	53,190,000	30,000,000
	138	剣道の普及振興	(一財)	全日本剣道道場連盟	44,333,878	42,530,000
	139	基盤整備	(一財)	全日本剣道道場連盟	27,600,000	27,600,000
	140	相撲の普及振興	(公財)	日本相撲連盟	10,028,459	5,320,000
	141	基盤整備	(公財)	笹川スポーツ財団	160,143,541	78,330,000
	142	スポーツ振興機関との連携	(公財)	笹川スポーツ財団	78,064,453	78,064,000
	143	スポーツ振興のための研究調査	(公財)	笹川スポーツ財団	192,562,087	192,562,000
	144	就学前武道教育の実践	(公財)	修武館	1,574,170	1,240,000
	145	ゲートボール普及活動の推進	(公財)	日本ゲートボール連合	83,396,788	83,396,000
	146	ゲートボールの振興	(公財)	日本ゲートボール連合	47,298,033	43,980,000
		11件 7団体		金額合計	132,268,991	128,616,000

		事業名	団体種別	実施団体名	事業費総額	助成金額
文教	147	日本伝統文化コーディネーターの育成	(一社)	日本伝統芸術国際交流協会	3,915,810	3,120,000
	148	基盤整備	(公財)	日本音楽財団	80,000,000	80,000,000
	149	楽器貸与事業を通じた音楽文化の振興・普及	(公財)	日本音楽財団	186,700,000	186,700,000
	150	吟剣詩舞普及振興のための全国吟剣詩舞道大会の開催	(公財)	日本吟剣詩舞振興会	64,978,367	51,982,000
	151	吟剣詩舞普及振興のための講習会の開催	(公財)	日本吟剣詩舞振興会	13,669,012	9,440,000
	152	吟剣詩舞普及振興のためのコンクールの開催	(公財)	日本吟剣詩舞振興会	17,586,324	13,200,000
	153	青少年自然体験活動センターの修繕	(公財)	育てる会	58,968,000	30,000,000
	154	科学捜査で用いられる科学技術の巡回展示物の制作	(公財)	日本科学技術振興財団	10,257,600	8,160,000
	155	子ども力を引き出すための人材育成	(特)	さぬきっずコムシアター	2,125,914	1,520,000
	156	学校と企業が連携して行う出前授業の開催	(特)	おやじ日本	3,532,966	1,530,000
	157	ChanceForAll 民間学童の開設	(特)	ChanceForAll	5,000,000	4,000,000
	158	基盤整備	(公財)	日本科学協会	47,680,000	47,680,000
	159	教育・研究図書有効活用プロジェクトの実施	(公財)	日本科学協会	111,616,390	85,000,000
	160	科学振興のための研究助成と研究交流	(公財)	日本科学協会	231,310,000	231,310,000
	161	日本棋院会館の修繕	(公財)	日本棋院	59,152,066	28,780,000
	162	海外における日本太鼓文化の振興	(公財)	日本太鼓財団	12,000,000	12,000,000
	163	日本太鼓文化の振興	(公財)	日本太鼓財団	47,673,742	40,500,000
	164	日本太鼓の育成	(公財)	日本太鼓財団	7,000,000	7,000,000
	165	基盤整備	(公財)	日本太鼓財団	88,000,000	88,000,000
	166	交響楽コンサート開催による地域活性化モデル	(公財)	名古屋フィルハーモニー交響楽団	15,030,598	7,515,000

単位：円

		事業名	団体種別	実施団体名	事業費総額	助成金額
文教	167	新宿 - 青梅43kmかち歩き大会の開催	(公社)	青少年交友協会	7,165,240	3,500,000
	168	全国こども民俗芸能大会の開催	(公社)	全日本郷土芸能協会	5,833,482	4,666,000
	169	日本文化の振興	(一財)	日本文化興隆財団	15,521,648	13,470,000
	170	異才発掘プロジェクト (ROCKET) に係る基金設置		東京大学 先端科学技術研究センター	100,000,000	100,000,000
	171	笹川科学活性化基金の設立	(公財)	日本科学協会	300,000,000	300,000,000
		25件 16団体		金額合計	1,494,717,159	1,359,073,000

単位：円

		事業名	団体種別	実施団体名	事業費総額	助成金額
社会福祉	172	ホスピス緩和ケアの研究と人材の育成	(一財)	ライフ・プランニング・センター	9,758,223	9,600,000
	173	健康教育・ボランティア教育の啓蒙普及並びに調査研究	(一財)	ライフ・プランニング・センター	11,801,624	11,800,000
	174	国際フォーラムの開催	(一財)	ライフ・プランニング・センター	3,248,631	3,200,000
	175	基盤整備	(一財)	ライフ・プランニング・センター	55,500,000	55,500,000
	176	福祉施設職員等を対象とした心理カウンセリング	(福)	同胞会	3,461,090	2,680,000
	177	就労支援施設(就労移行、就労継続B、生活訓練)の機器整備	(福)	悠林舎	9,828,000	5,000,000
	178	領域横断的エンド・オブ・ライフケア看護学の構築		千葉大学	30,000,000	30,000,000
	179	発達障害支援スーパーバイザー養成研修	(一社)	日本自閉症協会	4,000,000	3,000,000
	180	遠隔技術を利用した情報保障支援者の育成および全国ネットワークの構築	(特)	長野サマライズ・センター	4,680,000	3,740,000
	181	アンパティサッカーの普及促進	(特)	ファンズアスリートクラブ	1,506,568	1,000,000
	182	第1回アール・ブリュット美術館合同企画展及びネットワーク会議等の実施	(福)	創樹会	3,800,000	3,040,000

単位：円

		事業名	団体種別	実施団体名	事業費総額	助成金額
社会福祉	183	アール・ブリュット美術館の美術品専用車両の整備	(福)	創樹会	4,869,815	3,895,000
	184	地域ホスピス相談支援の実施	(医)	にのさかクリニック	3,805,159	2,400,000
	185	食道発声遠隔地巡回研修会の開催	(公社)	銀鈴会	1,946,966	1,557,000
	186	障害者支援施設(就労継続B)の車両整備	(福)	ひまわり学園	4,980,000	3,980,000
	187	展覧会「造形への衝動 土偶からアール・ブリュットまで」の開催	(公財)	滋賀県文化財保護協会	2,359,030	1,880,000
	188	移動販売用の車両整備	(福)	小海町社会福祉協議会	11,770,000	
	189	第18回全国大会in大阪及び全国フォローアップ研修	(特)	全国精神障害者地域生活支援協議会	5,660,049	4,200,000
	190	障害者支援施設(就労継続B)の機器整備	(福)	美光瑞園会	7,344,000	5,000,000
	191	障害者支援施設(就労継続B)の車両整備	(特)	多摩草むらの会	3,377,911	2,540,000
	192	地域ホスピス相談支援の実施	(特)	緩和ケアサポートグループ	860,969	860,000
	193	遠隔地の就労困難な障害者を対象としたパソコン研修プログラムの開発	(特)	ふうしすてむ	1,652,086	1,320,000
	194	ALS患者等の医療的ケアの普及啓発シンポジウムの開催	(一社)	日本ALS協会	4,539,905	3,500,000
	195	検診機器の整備	(福)	恩賜財団済生会	53,287,200	31,820,000
	196	児童養護施設等入所児童及び里親委託児童に対する自立生活技術講習会(ソーシャル・スキル・トレーニング)事業	(福)	大阪児童福祉事業協会	4,765,850	3,710,000
	197	障害者支援施設(就労移行・就労継続B)の車両整備	(福)	E. G. F	3,547,120	2,830,000
	198	がん幹細胞を対象としたがん分子標的治療薬の開発	(公財)	がん研究会	53,379,399	40,000,000
	199	障害者支援施設(就労継続B)の車両整備	(特)	メンタルネットとよかわ	6,185,700	4,810,000
	200	柳町新緑祭り「グッドアートミーツ街道」の開催	(特)	リベルテ	934,351	710,000
	201	障害者支援施設(就労継続A)の車両整備	(特)	愛・LOVE・みらい	5,570,000	4,450,000
	202	障害者支援施設(就労継続B)の車両整備	(特)	ふう	2,926,840	2,320,000

単位：円

		事業名	団体種別	実施団体名	事業費総額	助成金額
社会福祉	203	聴覚障がい者の為のWeb119システムの普及	(特)	日本レスキュー支援協会	1,051,445	730,000
	204	障害者支援施設（就労継続B・生活介護）の車両整備	(福)	福島県福祉事業協会	4,583,954	3,520,000
	205	障害者支援施設（放課後等デイほか）の整備／事務所改修	(特)	未来こどもランド	20,747,835	13,260,000
	206	アール・ブリュット美術館の美術品専用車両の整備	(福)	安積愛育園	5,610,790	4,410,000
	207	子宮がん検診の車両整備	(公財)	宮城県対がん協会	45,900,000	15,000,000
	208	高齢者総合福祉施設「ケアポートよしだ」の大規模修繕	(福)	よしだ福祉会	48,644,280	38,810,000
	209	手話言語法制定推進事業	(一財)	全日本ろうあ連盟	8,600,000	6,880,000
	210	障害者支援施設（就労継続B・生活介護）の車両整備	(福)	調布を耕す会	6,279,201	5,000,000
	211	献眼登録者への訪問及び電話を通じた登録確認フォローアップ	(公財)	日本アイバンク協会	3,920,188	2,000,000
	212	第1回アール・ブリュット美術館合同企画展及びネットワーク会議等の実施	(福)	松花苑	16,200,000	15,600,000
	213	アール・ブリュット美術館による地域との繋がりを育む展覧会の開催	(福)	松花苑	3,549,731	2,800,000
	214	日本手話に特化した翻訳・通訳技術向上の支援	(特)	手話教師センター	5,620,101	4,480,000
	215	特別支援教育支援員の養成	(特)	全国LD親の会	2,635,594	1,800,000
	216	発達障害児のためのサポートツールの個別の使い方とユニバーサルデザイン化	(特)	全国LD親の会	2,351,218	1,880,000
	217	ペアレント・メンターの応用研修及び全国実態調査	(特)	日本ペアレント・メンター研究会	2,991,290	2,350,000
	218	発達につまずきのある子どもたちに向けた野外療育活動	(特)	らるご子ども教育研究所	963,819	440,000
	219	障害のある方の発達に沿ったモデルフロー研究	(福)	トゥムヌイ福祉会	3,327,353	2,650,000
	220	全国聴覚障害者相談支援	(一社)	日本聴覚障害ソーシャルワーカー協会	10,500,000	9,000,000
	221	知的障害者における権利擁護の啓発	(特)	うえるかむ権利擁護サポートセンター船橋	319,603	255,000
	222	福祉と企業をつなぐGood Job!展及びワークショップの開催	(一財)	たんぼぼの家	17,593,506	13,920,000



単位：円

		事業名	団体種別	実施団体名	事業費総額	助成金額
社会福祉	223	障害者支援施設（就労継続B・生活介護）の車両整備	（福）	インクルーシブライフ協会	6,283,700	4,960,000
	224	第1回アール・ブリュット美術館合同企画展 及びネットワーク会議等の実施	（福）	安積愛育園	3,200,000	2,560,000
	225	障害者支援施設（生活介護）の車両整備	（福）	もみじ福祉会	4,050,000	2,880,000
	226	中途失聴・難聴者対象コミュニケーション指導者の養成	（特）	東京都中途失聴・難聴者協会	2,397,497	1,917,000
	227	ALS等のコミュニケーション支援体制の構築	（一社）	日本ALS協会	4,197,715	3,000,000
	228	筋ジストロフィー児・者の自立支援等	（一社）	日本筋ジストロフィー協会	1,491,056	1,192,000
	229	地域の課題を「農」と「食」と「美」で改善するブリッジスクール構想	（福）	ハヶ岳名水会	3,016,000	2,360,000
	230	障害者支援施設（放課後等デイ）の整備／事務所改修	（特）	そら	19,276,840	4,590,000
	231	障害者支援施設（就労継続A）の車両整備	（特）	チャレンジド・コミュニティ	1,614,462	1,291,000
	232	障害者支援施設（放課後等デイサービス）の機器整備	（特）	くーおん	805,970	644,000
	233	発達障害児の野外・宿泊体験によるソーシャルスキル訓練の実施	（福）	しゅらの郷福祉会	1,428,341	1,140,000
	234	大阪府新規里親のリクルート及び委託後の支援等業務	（特）	キーアセット	3,200,000	2,560,000
	235	里親の研修及び「里親だより」の発行・配布等	（公財）	全国里親会	3,856,809	3,080,000
	236	聴覚障害者への観劇サービスの調査	（特）	シアター・アクセシビリティ・ネットワーク	1,000,000	800,000
	237	鳥取県における日韓合同演劇ワークショップの開催	（一社）	ヒロカワ企画	3,074,493	3,070,000
	238	発達障害児を持つ保護者に対する相談支援及び講演会の開催	（一社）	健康支援ディアス	1,747,858	1,398,000
	239	昭和大学「いのちの講座」の実施	（学）	昭和大学	508,470	508,000
	240	地域で学ぶ聴覚障害児のための手話支援ネットワークの構築	（公社）	兵庫県聴覚障害者協会	1,100,000	870,000
	241	0-2歳の発達障害児を抱える保護者への相談支援	（特）	発達わんぱく会	5,108,519	3,470,000
	242	膠原病に関する周知啓発活動の実施	（一社）	全国膠原病友の会	1,722,784	1,200,000

単位：円

		事業名	団体種別	実施団体名	事業費総額	助成金額
社会福祉	243	障害者就労種目（オリーブ栽培）の育成を通じた地域交流	（福）	天竜厚生会	933,292	680,000
	244	障害者支援施設（就労継続B）の機器整備	（特）	農楽郷hibiki	8,748,000	5,000,000
	245	障害者支援施設（放課後等デイ）の整備／民家改修	（特）	ウェルハーモニー	1,286,024	800,000
	246	アール・ブリュット美術館開館に係る展覧会等の開催	（福）	安積愛育園	13,340,000	11,270,000
	247	障害者支援施設（就労継続A）の整備/信用金庫改修	（福）	花水木の会	16,800,000	12,700,000
	248	胸部・胃部検診車の車両整備	（社）	賀茂医師会	81,756,000	15,000,000
	249	精神障がい者家族のピアサポート及び家族支援員の養成	（公社）	全国精神保健福祉会	8,194,738	6,500,000
	250	基盤整備	（公財）	笹川記念保健協力財団	27,690,000	27,690,000
	251	公衆衛生向上のための協力支援	（公財）	笹川記念保健協力財団	24,360,814	24,220,000
	252	ホスピス緩和ケアの推進	（公財）	笹川記念保健協力財団	162,610,000	162,610,000
	253	ハンセン病対策支援	（公財）	笹川記念保健協力財団	170,450,447	167,340,000
	254	障害者支援施設（就労移行・就労継続B）の車両整備	（福）	若菜	2,076,830	1,661,000
	255	障害者支援施設（就労移行）の車両整備	（福）	博愛会	4,190,400	3,320,000
	256	障害者支援施設（就労継続B）の車両整備	（福）	まつみ福祉会	3,221,369	2,530,000
	257	障害者支援施設（就労継続B・生活介護）の車両整備	（福）	産経新聞厚生文化事業団	4,428,000	3,542,000
	258	若手福祉ネットワークフォーラム等の実施	（一社）	FACE to FUKUSHI	13,901,862	13,860,000
	259	精神障害者の自立促進のための普及啓発	（特）	全国精神障害者団体連合会	2,910,005	2,320,000
	260	障害者支援施設（就労継続A）の車両整備	（特）	こすも	4,690,440	3,750,000
	261	障害者支援施設（就労継続B）の車両整備	（特）	山脈	2,440,398	1,880,000
	262	障害者支援施設（放課後等デイほか）の整備／店舗改修	（福）	南町保育会	7,239,240	4,480,000

単位：円

	事業名	団体種別	実施団体名	事業費総額	助成金額
社会福祉	263	里親養育および施設養育等の社会的養育の子どもに対する支援のあり方の改善に向けた調査研究事業	(一社) 日本子ども虐待防止学会	12,250,000	9,800,000
	264	精神科ソーシャルワーカーから精神保健福祉士への変遷と組織活動に関する史料の作成	(公社) 日本精神保健福祉士協会	10,051,179	3,120,000
	265	障害者支援施設(就労継続B)の車両整備	(特) 福祉ネットこうえん会	3,445,200	2,756,000
	266	障害者(児)の就労スキルアップ研修会の開催	(特) 福祉ネットこうえん会	6,018,292	4,450,000
	267	障害者支援施設(就労継続B)の整備/民家改修	(福) 和	7,950,000	6,360,000
	268	ピジョンフェスティバルの開催	(特) COCORO	1,211,690	969,000
	269	精神科病院の療養環境の向上と入院患者のエンパワメント支援研究	(特) 大阪精神医療人権センター	2,511,623	2,000,000
	270	発達障害のある学生の就労に向けた支援手法の研究	(特) Wing PRO	1,600,579	1,280,000
	271	就労困難者の一般就労に向けたトレーニング・プログラムの構築	(特) み・らいず	4,169,504	3,335,000
	272	視覚障害のための日常生活商品文字情報ウェブサイトの構築	(特) ういすたりあぶつく	1,678,279	1,340,000
	273	発達障害のある学生の学習支援と就労支援	(特) えじそんくらぶ	2,167,608	1,720,000
	274	障害者支援施設(就労移行・自立訓練)車両整備	(福) ひつじ	6,065,560	4,630,000
	275	医療依存度の高い子どもの地域ケア推進プロジェクト	(特) ふわり	38,420,000	30,730,000
	276	筋ジストロフィー患者のQOL向上事業	(特) もみの木	3,243,625	2,594,000
	277	在宅介護者家族のための食介護情報の発信	(一社) ゆにしあ	3,483,739	2,786,000
	278	認知症患者及び支援者を対象とした絵画鑑賞プログラムの実施	(一社) アーツアライブ	2,971,960	2,370,000
	279	就労支援事業所の受注モデルの構築	(特) トウギャザー	2,602,148	2,000,000
	280	「超」福祉機器展の開催	(特) ピープルデザイン研究所	5,275,800	3,280,000
	281	障害者支援施設(就労移行・就労継続B)の車両整備	(福) 一心福祉会	3,506,094	2,804,000
	282	グループホームの整備/民家改修	(福) 燕・西蒲原福祉会		

単位：円

	事業名	団体種別	実施団体名	事業費総額	助成金額	
社会福祉	283	障害者支援施設（就労継続A）の車両整備	（特）	岡山自立支援センター	2,056,220	1,560,000
	284	障害者支援施設（就労継続A・生活介護）の車両整備	（福）	コミュニティーネットワークふくい	3,749,774	2,999,000
	285	障害者支援施設（生活介護）の機器整備	（福）	真宗協会	1,825,200	1,460,000
	286	障害者支援施設（自立訓練、就労継続A・B）の機器整備	（福）	さつき会	1,133,352	900,000
	287	障害者支援施設（就労継続B）の機器整備	（福）	円勝会	8,964,000	5,000,000
	288	障害者の運転訓練用の車両整備	（福）	兵庫県社会福祉事業団	4,495,000	3,510,000
	289	障害者支援施設（就労継続A）の機器整備	（一社）	旬花	5,076,000	3,640,000
	290	放課後ディサービスのための車両整備	（福）	翠浩会	5,564,015	4,040,000
	291	自家用有償旅客運送の事務・登録権限移譲に関するキャラバンセミナーの開催	（特）	全国移動サービスネットワーク	2,069,795	1,560,000
	292	福祉の就職フェアの開催	（一社）	FACE to FUKUSHI	12,791,253	12,070,000
	293	障害者支援施設（就労移行・就労継続B・生活介護）の車両整備	（福）	大多福会	3,919,262	3,135,000
	294	障害者就労支援と地域の高齢者・子育て世代のためのコミュニティカフェの開設	（特）	地域生活支援の会あい	1,180,280	700,000
	295	心理職を対象とした発達障害に関する研修会の開催	（一財）	日本心理研修センター	8,404,727	5,000,000
	296	JDDネットセンター（発達障害のためのCenter of Center）の構築	（一社）	日本発達障害ネットワーク	28,705,267	17,400,000
	297	訪問看護認定看護師アドバイザー派遣	（公財）	日本訪問看護財団	4,490,606	4,480,000
	298	訪問看護認定看護師フォローアップ研修	（公財）	日本訪問看護財団	2,296,348	990,000
	299	訪問看護認定看護師による自主的活動の強化	（公財）	日本訪問看護財団	3,175,563	3,070,000
	300	障害者支援施設（生活介護）の機器整備	（福）	麦の子会	6,250,000	5,000,000
	301	訪問看護ステーション管理者養成研修及びフォローアップ研修会の開催	（一社）	全国訪問看護事業協会	4,270,626	1,840,000
	302	聴覚障害者大学教育支援	（学）	日本社会事業大学	39,370,775	39,370,000

単位：円

		事業名	団体種別	実施団体名	事業費総額	助成金額
社会福祉	303	障がい者福祉施設「しょうぶ学園」の活動記録映画製作	(一社)	サイレントヴォイス	21,229,936	5,000,000
	304	アール・ブリュット美術館の美術品専用車両の整備	(特)	ワークスマらい高知	4,420,223	3,536,000
	305	第1回アール・ブリュット美術館合同企画展及びネットワーク会議等の実施	(特)	ワークスマらい高知	3,800,000	3,040,000
	306	手話言語学に関する講義の実施およびシンポジウム・セミナーの開催		大学共同利用機関法人人間文化研究機構 国立民族学博物館	22,685,687	15,000,000
	307	障害者の支援の地域連携の実践事例調査	(公財)	日本障害者リハビリテーション協会	3,050,000	2,430,000
	308	ポコラート全国公募展選抜作品国内巡回展の開催	(一社)	非営利芸術活動団体コマンドN	8,241,373	6,593,000
	309	医学生に対する緩和ケア教育の全国展開推進	(学)	自治医科大学	4,749,720	4,749,000
	310	バイリンガルろう教育の研究事業	(特)	北海道バイリンガルろう教育を推進する会	2,340,751	1,870,000
	311	ディスレクシア児のための音声教材の提供と普及	(特)	エッジ	3,742,294	2,990,000
	312	障害児に対する英語教育方法の検討及び実践	(特)	スキルキャンプ	1,889,631	960,000
	313	発達障がい児の運動指導に携わるスポーツボランティアの養成	(特)	スマイルクラブ	1,489,222	1,120,000
	314	ACTチームへの調査及びアウトリーチ支援に係わるスタッフ養成	(特)	地域精神保健福祉機構	13,060,000	10,440,000
	315	認知症地域活動リーダーによるネットワークフォーラムの開催	(特)	認知症フレンドシップクラブ	3,100,204	2,480,000
	316	認知症と介護食に関するフォーラムの開催	(特)	それいけ夢工房	771,402	560,000
	317	質の高い在宅ケア実践のためのELNEC-J	(公財)	日本訪問看護財団	3,379,989	2,360,000
	318	ホームホスピスの整備／民家改修（在宅ホスピス推進拠点整備）	(特)	歩歩歩	14,194,982	14,194,000
	319	ホームホスピスの整備／民家改修（在宅ホスピス推進拠点整備）	(一社)	月虹	4,420,000	4,420,000
	320	在宅ホスピス実践リーダー養成	(特)	ホームホスピス宮崎	2,717,085	2,700,000
	321	在宅ホスピス実践リーダー養成	(特)	神戸なごみの家	2,715,777	2,700,000
322	在宅ホスピス実践リーダー養成	(特)	ホームホスピス宮崎	2,700,000	2,700,000	

単位：円

		事業名	団体種別	実施団体名	事業費総額	助成金額
社会福祉	323	在宅ホスピス実践リーダー養成	(特)	たんがく	3,109,469	2,700,000
	324	在宅ホスピス実践リーダー養成	(特)	たんがく	2,649,568	2,649,000
	325	小児レスパイト施設の整備	(独法)	国立成育医療研究センター	788,000,000	350,000,000
	326	在宅ホスピス実践リーダー養成	(特)	愛逢	1,342,462	1,342,000
	327	在宅ホスピス実践リーダー養成	(特)	ホームホスピス宮崎	2,700,000	2,700,000
	328	デイサービスセンターの機器整備(在宅ホスピス推進拠点整備)	(特)	コミュニティケアリンク東京	5,609,520	4,240,000
	329	在宅ホスピス推進のための拠点整備	(特)	緩和ケア支援センターコミュニティ	90,157,171	50,000,000
	330	ミニホスピス・デイサービスセンターの機器整備(在宅ホスピス推進拠点整備)	(特)	在宅福祉かんわケア大地	1,856,088	1,856,000
	331	ホームホスピスの整備/民家改修(在宅ホスピス推進拠点整備)	(特)	恵み	12,154,796	11,530,000
	332	バン(軽自動車)の整備	(特)	NEO	654,000	520,000
	333	車いす対応車(車いす2名)の整備	(特)	V I F	2,630,000	2,100,000
	334	ヘルパー車の整備	(福)	ジェイエイいずも福祉会	563,000	450,000
	335	車いす対応車(車いす2名)の整備	(福)	ジェイエイいずも福祉会	2,630,000	2,100,000
	336	車いす対応車(車いす2名)の整備	(特)	W A C 輝き	2,630,000	2,100,000
	337	車いす対応車(軽自動車)の整備	(特)	あ・ぶり	1,088,000	870,000
	338	車いす対応車(車いす2名)の整備	(特)	あい愛	2,630,000	2,100,000
	339	バン(軽自動車)の整備	(特)	あすなる工房	654,000	520,000
	340	車いす対応車(軽自動車)の整備	(福)	あむ	1,088,000	870,000
	341	ヘルパー車の整備	(特)	あゆみ	563,000	450,000
	342	送迎車(普通車)の整備	(特)	いずみの会フレンズ	1,580,000	1,260,000

単位：円

		事業名	団体種別	実施団体名	事業費総額	助成金額
社会福祉	343	車いす対応車（車いす2名）の整備	（福）	いたみ杉の子	2,630,000	2,100,000
	344	車いす対応車（軽自動車）の整備	（福）	いぼがわ福祉センター	1,088,000	870,000
	345	送迎車（普通車）の整備	（一社）	きらく福祉事業会	1,580,000	1,260,000
	346	車いす対応車（軽自動車）の整備	（特）	くれよん	1,088,000	870,000
	347	トラック（軽自動車）の整備	（福）	こまつ育成会	658,000	520,000
	348	ヘルパー車の整備	（福）	こまつ育成会	563,000	450,000
	349	車いす対応車（軽自動車）の整備	（特）	すずか希望の里	1,088,000	870,000
	350	車いす対応車（車いす2名）の整備	（特）	すずか希望の里	2,630,000	2,100,000
	351	ヘルパー車の整備	（特）	すずか希望の里	563,000	450,000
	352	幼児用バスの整備	（福）	せきれい会	2,750,000	2,200,000
	353	車いす対応車（軽自動車）の整備	（福）	たかおか新生会	1,088,000	870,000
	354	送迎車（普通車）の整備	（福）	つながり	1,580,000	1,260,000
	355	送迎車（普通車）の整備	（一社）	つばさ	1,580,000	1,260,000
	356	送迎車（普通車）の整備	（福）	ひらた福祉会	1,580,000	1,260,000
	357	車いす対応車（車いす2名）の整備	（特）	ほうき星	2,630,000	2,100,000
	358	車いす対応車（軽自動車）の整備	（福）	みなべ町社会福祉協議会	1,088,000	870,000
	359	車いす対応車（車いす4名）の整備	（福）	みのり福祉会	3,070,000	2,450,000
	360	送迎車（普通車）の整備	（特）	よりみちくらぶ	1,580,000	1,260,000
	361	車いす対応車（車いす2名）の整備	（特）	アビリティクラブたすけ あい保谷たすけあいワー カーズハミング	2,630,000	2,100,000
	362	送迎車（普通車）の整備	（特）	アルファ田辺	1,580,000	1,260,000

単位：円

		事業名	団体種別	実施団体名	事業費総額	助成金額
社会福祉	363	車いす対応車（車いす4名）の整備	（特）	コミュニティーネットワーク	3,070,000	2,450,000
	364	車いす対応車（車いす4名）の整備	（特）	スウェル	3,070,000	2,450,000
	365	送迎車（普通車）の整備	（特）	ステップバイステップ	1,580,000	1,260,000
	366	車いす対応車（軽自動車）の整備	（特）	ハイ・フォロー・ステーション	1,088,000	870,000
	367	送迎車（普通車）の整備	（特）	ピースマイル	1,580,000	1,260,000
	368	車いす対応車（軽自動車）の整備	（福）	愛泉会	1,088,000	870,000
	369	ヘルパー車の整備	（福）	芦屋町社会福祉協議会	563,000	450,000
	370	ヘルパー車の整備	（福）	伊那市社会福祉協議会	563,000	450,000
	371	ヘルパー車の整備	（福）	一条協会	563,000	450,000
	372	車いす対応車（軽自動車）の整備	（福）	岡山子ども協会	1,088,000	870,000
	373	車いす対応車（車いす4名）の整備	（福）	河北福祉会	3,070,000	2,450,000
	374	出張販売車（軽自動車）の整備	（福）	楽笑福祉会	1,836,000	1,460,000
	375	送迎車（普通車）の整備	（特）	希望のいりぐち	1,580,000	1,260,000
	376	車いす対応車（車いす4名）の整備	（福）	久御山町社会福祉協議会	3,070,000	2,450,000
	377	送迎車（普通車）の整備	（一財）	共愛会	1,580,000	1,260,000
	378	車いす対応車（車いす4名）の整備	（福）	共生会	3,070,000	2,450,000
	379	送迎車（普通車）の整備	（一社）	九大学研都市圏の新しい暮らしをつくる協会	1,580,000	1,260,000
	380	送迎車（普通車）の整備	（福）	敬業会	1,580,000	1,260,000
	381	車いす対応車（軽自動車）の整備	（特）	月と風と	1,088,000	870,000
	382	車いす対応車（軽自動車）の整備	（福）	湖西市社会福祉協議会	1,088,000	870,000



単位：円

	事業名	団体種別	実施団体名	事業費総額	助成金額
社会福祉	383	幼児用バスの整備	(福) 五霞愛隣会	2,750,000	2,200,000
	384	送迎車(普通車)の整備	(特) 工房・喫茶オリーブ	1,580,000	1,260,000
	385	車いす対応車(軽自動車)の整備	(福) 広島厚生会	1,088,000	870,000
	386	車いす対応車(軽自動車)の整備	(福) 埼玉福祉会	1,088,000	870,000
	387	バン(軽自動車)の整備	(福) 札幌緑花会	654,000	520,000
	388	ヘルパー車の整備	(福) 三恵会	563,000	450,000
	389	ヘルパー車の整備	(福) 三恵会	563,000	450,000
	390	車いす対応車(車いす4名)の整備	(福) 三恵会	3,070,000	2,450,000
	391	送迎車(普通車)の整備	(福) 山の子会	1,580,000	1,260,000
	392	車いす対応車(車いす2名)の整備	(福) 敬友会	2,630,000	2,100,000
	393	車いす対応車(車いす2名)の整備	(福) みつば会	2,630,000	2,100,000
	394	送迎車(普通車)の整備	(福) れしーぶ	1,580,000	1,260,000
	395	ヘルパー車の整備	(福) れしーぶ	563,000	450,000
	396	送迎車(普通車)の整備	(福) 虎千会	1,580,000	1,260,000
	397	車いす対応車(軽自動車)の整備	(福) 浩和会	1,088,000	870,000
	398	車いす対応車(車いす2名)の整備	(福) 山栄会	2,630,000	2,100,000
	399	車いす対応車(軽自動車)の整備	(福) 成和会	1,088,000	870,000
	400	車いす対応車(車いす2名)の整備	(福) 風の会	2,630,000	2,100,000
	401	送迎車(普通車)の整備	(福) 野百合会	1,580,000	1,260,000
	402	車いす対応車(軽自動車)の整備	(福) 詫間福祉会	1,088,000	870,000

単位：円

		事業名	団体種別	実施団体名	事業費総額	助成金額
社会福祉	403	車いす対応車（軽自動車）の整備	（福）	みずほ厚生センター	1,088,000	870,000
	404	送迎車（普通車）の整備	（福）	ゆめネット	1,580,000	1,260,000
	405	車いす対応車（車いす2名）の整備	（福）	コスモス	2,630,000	2,100,000
	406	車いす対応車（車いす4名）の整備	（福）	一燈園	3,070,000	2,450,000
	407	車いす対応車（軽自動車）の整備	（福）	一燈園	1,088,000	870,000
	408	送迎車（普通車）の整備	（福）	観音の里	1,580,000	1,260,000
	409	送迎車（普通車）の整備	（福）	口和福社会	1,580,000	1,260,000
	410	ヘルパー車の整備	（福）	高梁市社会福祉協議会	563,000	450,000
	411	幼児用バスの整備	（福）	山の子会	2,750,000	2,200,000
	412	車いす対応車（車いす2名）の整備	（福）	翠庄会	2,630,000	2,100,000
	413	車いす対応車（軽自動車）の整備	（福）	早川福社会	1,088,000	870,000
	414	送迎車（普通車）の整備	（福）	白風会	1,580,000	1,260,000
	415	車いす対応車（軽自動車）の整備	（福）	寿老園老人ホーム	1,088,000	870,000
	416	トラック（軽自動車）の整備	（福）	秋田ふくしハートネット	658,000	520,000
	417	送迎車（普通車）の整備	（特）	障害者活動支援団体げんきむら	1,580,000	1,260,000
	418	ヘルパー車の整備	（福）	上越市社会福祉協議会	563,000	450,000
	419	ヘルパー車の整備	（福）	上越市社会福祉協議会	563,000	450,000
	420	車いす対応車（軽自動車）の整備	（福）	上小阿仁村社会福祉協議会	1,088,000	870,000
	421	ヘルパー車の整備	（福）	上神谷福社会	563,000	450,000
	422	車いす対応車（車いす4名）の整備	（福）	心誠会	3,070,000	2,450,000

単位：円

		事業名	団体種別	実施団体名	事業費総額	助成金額
社会福祉	423	送迎車（普通車）の整備	（福）	新樹会	1,580,000	1,260,000
	424	送迎車（普通車）の整備	（福）	新生福社会	1,580,000	1,260,000
	425	ヘルパー車の整備	（福）	深川市社会福祉協議会	563,000	450,000
	426	ヘルパー車の整備	（一財）	成研会	563,000	450,000
	427	車いす対応車（軽自動車）の整備	（福）	清流の里福社会	1,088,000	870,000
	428	出張販売車（軽自動車）の整備	（福）	聖風会	1,836,000	1,460,000
	429	車いす対応車（車いす4名）の整備	（福）	聖明福祉協会	3,070,000	2,450,000
	430	車いす対応車（車いす2名）の整備	（福）	誠和会	2,630,000	2,100,000
	431	車いす対応車（軽自動車）の整備	（福）	誠和会	1,088,000	870,000
	432	車いす対応車（車いす2名）の整備	（特）	青虫の会	2,630,000	2,100,000
	433	車いす対応車（車いす4名）の整備	（福）	静方会	3,070,000	2,450,000
	434	送迎車（普通車）の整備	（福）	大田市社会福祉事業団	1,580,000	1,260,000
	435	ヘルパー車の整備	（福）	大洋会	563,000	450,000
	436	車いす対応車（車いす4名）の整備	（福）	丹生谷会	3,070,000	2,450,000
	437	送迎車（普通車）の整備	（特）	地域共生ネットワーク える	1,580,000	1,260,000
	438	幼児用バスの整備	（福）	朝木会	2,750,000	2,200,000
	439	車いす対応車（車いす2名）の整備	（特）	聴覚・ろう重複障害者生活 支援センター	2,630,000	2,100,000
	440	ヘルパー車の整備	（福）	津田福社会	563,000	450,000
	441	車いす対応車（車いす2名）の整備	（福）	哲人会	2,630,000	2,100,000
	442	車いす対応車（車いす2名）の整備	（福）	東根福社会	2,630,000	2,100,000

単位：円

		事業名	団体種別	実施団体名	事業費総額	助成金額
社会福祉	443	車いす対応車（車いす2名）の整備	（福）	東根福祉会	2,630,000	2,100,000
	444	車いす対応車（車いす2名）の整備	（福）	東徳会	2,630,000	2,100,000
	445	送迎車（普通車）の整備	（福）	東予福祉会	1,580,000	1,260,000
	446	送迎車（普通車）の整備	（特）	豆たん	1,580,000	1,260,000
	447	送迎車（普通車）の整備	（福）	徳良会	1,580,000	1,260,000
	448	送迎車（普通車）の整備	（福）	徳良会	1,580,000	1,260,000
	449	車いす対応車（車いす4名）の整備	（特）	めいぶる	3,070,000	2,450,000
	450	車いす対応車（軽自動車）の整備	（特）	さくらそう	1,088,000	870,000
	451	車いす対応車（軽自動車）の整備	（特）	らいと	1,088,000	870,000
	452	送迎車（普通車）の整備	（特）	楽笑	1,580,000	1,260,000
	453	ヘルパー車の整備	（特）	福岡県障害者雇用支援センターあゆむ	563,000	450,000
	454	送迎車（普通車）の整備	（特）	ハートフレンド	1,580,000	1,260,000
	455	車いす対応車（車いす2名）の整備	（特）	松ぼっくりの会	2,630,000	2,100,000
	456	ヘルパー車の整備	（福）	能勢町社会福祉協議会	563,000	450,000
	457	車いす対応車（軽自動車）の整備	（特）	八王子移動サービスネットワーク	1,088,000	870,000
	458	車いす対応車（軽自動車）の整備	（福）	美明会	1,088,000	870,000
	459	車いす対応車（軽自動車）の整備	（福）	歩々の会	1,088,000	870,000
	460	ヘルパー車の整備	（福）	宝寿会	563,000	450,000
	461	ヘルパー車の整備	（福）	木曾町社会福祉協議会	563,000	450,000
	462	車いす対応車（軽自動車）の整備	（福）	矢祭町社会福祉協議会	1,088,000	870,000

単位：円

		事業名	団体種別	実施団体名	事業費総額	助成金額
社会福祉	463	車いす対応車（車いす4名）の整備	（特）	療育ねっとわーく川崎	3,070,000	2,450,000
	464	送迎車（普通車）の整備	（特）	NPOウィッシュ	1,580,000	1,260,000
	465	バン（軽自動車）の整備	（特）	えがお	654,000	520,000
	466	車いす対応車（車いす4名）の整備	（特）	ひかりのさと	3,070,000	2,450,000
	467	バン（軽自動車）の整備	（特）	小規模授産施設音幸舎	654,000	520,000
	468	バン（軽自動車）の整備	（一社）	SHARE	654,000	520,000
	469	ヘルパー車の整備	（特）	SKウェルネス	563,000	450,000
	470	送迎車（普通車）の整備	（特）	1000ピース	1,580,000	1,260,000
	471	バン（軽自動車）の整備	（一社）	HRPSとわだ作業所	654,000	520,000
	472	車いす対応車（車いす2名）の整備	（特）	シャイン・サポート	2,630,000	2,100,000
	473	車いす対応車（車いす4名）の整備	（福）	あいの樹	3,070,000	2,450,000
	474	バン（軽自動車）の整備	（特）	あおぞら会	654,000	520,000
	475	バン（軽自動車）の整備	（特）	あおぞら会	654,000	520,000
	476	ヘルパー車の整備	（福）	あかぎ万葉	563,000	450,000
	477	送迎車（普通車）の整備	（特）	あすなろ福祉会	1,580,000	1,260,000
	478	送迎車（普通車）の整備	（福）	あそしえ	1,580,000	1,260,000
	479	トラック（軽自動車）の整備	（福）	あそしえ	658,000	520,000
	480	ヘルパー車の整備	（福）	あゆみ園	563,000	450,000
	481	バン（軽自動車）の整備	（福）	いこい	654,000	520,000
	482	送迎車（普通車）の整備	（福）	うまぐりの里	1,580,000	1,260,000

単位：円

		事業名	団体種別	実施団体名	事業費総額	助成金額
社会福祉	483	車いす対応車（車いす2名）の整備	（福）	うめの木学園	2,630,000	2,100,000
	484	送迎車（普通車）の整備	（福）	おおつ福祉会	1,580,000	1,260,000
	485	車いす対応車（車いす2名）の整備	（福）	きまもり会	2,630,000	2,100,000
	486	送迎車（普通車）の整備	（福）	くさぶえ福祉会	1,580,000	1,260,000
	487	車いす対応車（車いす2名）の整備	（福）	くらしのハーモニー	2,630,000	2,100,000
	488	ヘルパー車の整備	（特）	くわの実	563,000	450,000
	489	車いす対応車（車いす2名）の整備	（福）	けやきの村	2,630,000	2,100,000
	490	送迎車（普通車）の整備	（福）	さくら福祉会	1,580,000	1,260,000
	491	ヘルパー車の整備	（特）	さわやか福祉の会流山 ユー・アイネット	563,000	450,000
	492	送迎車（普通車）の整備	（福）	しのめ	1,580,000	1,260,000
	493	ヘルパー車の整備	（福）	すぎのこ会	563,000	450,000
	494	バン（軽自動車）の整備	（福）	すぎの芽会	654,000	520,000
	495	車いす対応車（車いす4名）の整備	（公財）	そらぶちキッズキャンプ	3,070,000	2,450,000
	496	送迎車（普通車）の整備	（福）	たけるの里	1,580,000	1,260,000
	497	車いす対応車（車いす2名）の整備	（福）	つがる市社会福祉協議会	2,630,000	2,100,000
	498	幼児用バスの整備	（福）	つくし会	2,750,000	2,200,000
	499	送迎車（普通車）の整備	（特）	つどい場みち	1,580,000	1,260,000
	500	送迎車（普通車）の整備	（特）	つどい場みち	1,580,000	1,260,000
	501	送迎車（普通車）の整備	（福）	つわぶき会	1,580,000	1,260,000
	502	車いす対応車（車いす2名）の整備	（福）	とんぼ福祉会	2,630,000	2,100,000

単位：円

	事業名	団体種別	実施団体名	事業費総額	助成金額	
社会福祉	503	バン（軽自動車）の整備	（福）	にいはり福祉会	654,000	520,000
	504	ヘルパー車の整備	（特）	のぞみ	563,000	450,000
	505	車いす対応車（車いす2名）の整備	（特）	ののか介護サービス	2,630,000	2,100,000
	506	車いす対応車（車いす2名）の整備	（福）	のびのび福祉会	2,630,000	2,100,000
	507	送迎車（普通車）の整備	（福）	はるかぜ福祉会	1,580,000	1,260,000
	508	車いす対応車（軽自動車）の整備	（福）	ひびき	1,088,000	870,000
	509	ヘルパー車の整備	（特）	ひびき	563,000	450,000
	510	ヘルパー車の整備	（福）	ひまわり	563,000	450,000
	511	バン（軽自動車）の整備	（福）	ひまわり	654,000	520,000
	512	送迎車（普通車）の整備	（特）	ひよこ会	1,580,000	1,260,000
	513	送迎車（普通車）の整備	（特）	ひよこ会	1,580,000	1,260,000
	514	送迎車（普通車）の整備	（特）	ひよこ会	1,580,000	1,260,000
	515	送迎車（普通車）の整備	（福）	ふれあいの会	1,580,000	1,260,000
	516	送迎車（普通車）の整備	（特）	ふれあい工房	1,580,000	1,260,000
	517	送迎車（普通車）の整備	（特）	ほっとハウス	1,580,000	1,260,000
	518	送迎車（普通車）の整備	（福）	ほっと福祉記念会	1,580,000	1,260,000
	519	車いす対応車（軽自動車）の整備	（特）	ぽけっと	1,088,000	870,000
	520	送迎車（普通車）の整備	（特）	まんまる	1,580,000	1,260,000
	521	車いす対応車（車いす2名）の整備	（福）	みささぎ会	2,630,000	2,100,000
	522	送迎車（普通車）の整備	（特）	みち	1,580,000	1,260,000

単位：円

		事業名	団体種別	実施団体名	事業費総額	助成金額
社会福祉	523	車いす対応車（軽自動車）の整備	（福）	みちくさ	1,088,000	870,000
	524	トラック（軽自動車）の整備	（福）	みちのく福祉会	658,000	520,000
	525	送迎車（普通車）の整備	（福）	みづき会	1,580,000	1,260,000
	526	送迎車（普通車）の整備	（福）	みのり会	1,580,000	1,260,000
	527	バン（軽自動車）の整備	（特）	みんなの家	654,000	520,000
	528	送迎車（普通車）の整備	（福）	めじろ会	1,580,000	1,260,000
	529	車いす対応車（車いす2名）の整備	（特）	やまさくら	2,630,000	2,100,000
	530	ヘルパー車の整備	（福）	やまびこの里福祉会	563,000	450,000
	531	送迎車（普通車）の整備	（福）	ゆうわ会	1,580,000	1,260,000
	532	幼児用バスの整備	（福）	ゆずの木	2,750,000	2,200,000
	533	幼児用バスの整備	（福）	ゆずの木	2,750,000	2,200,000
	534	ヘルパー車の整備	（特）	ゆずりは	563,000	450,000
	535	車いす対応車（軽自動車）の整備	（特）	れんと	1,088,000	870,000
	536	送迎車（普通車）の整備	（特）	アイ・アム	1,580,000	1,260,000
	537	ヘルパー車の整備	（福）	カナンの園	563,000	450,000
	538	バン（軽自動車）の整備	（特）	クオリティー・オブ・ライフ	654,000	520,000
	539	車いす対応車（軽自動車）の整備	（特）	クオリティー・オブ・ライフ	1,088,000	870,000
	540	車いす対応車（軽自動車）の整備	（特）	クオリティー・オブ・ライフ	1,088,000	870,000
	541	送迎車（普通車）の整備	（一社）	グランドナショナル	1,580,000	1,260,000
	542	ヘルパー車の整備	（福）	グループ・ラム	563,000	450,000



単位：円

	事業名	団体種別	実施団体名	事業費総額	助成金額	
社会福祉	543	送迎車（普通車）の整備	（一社）	グローバルハーベスト	1,580,000	1,260,000
	544	車いす対応車（軽自動車）の整備	（特）	ケアセンターいこい	1,088,000	870,000
	545	ヘルパー車の整備	（特）	ケアセンターいこい	563,000	450,000
	546	ヘルパー車の整備	（福）	コスモス福祉会	563,000	450,000
	547	送迎車（普通車）の整備	（福）	コスモス福祉会	1,580,000	1,260,000
	548	幼児用バスの整備	（福）	サポートセンター虹	2,750,000	2,200,000
	549	送迎車（普通車）の整備	（福）	サポートセンター虹	1,580,000	1,260,000
	550	車いす対応車（車いす4名）の整備	（福）	サポートセンター虹	3,070,000	2,450,000
	551	車いす対応車（軽自動車）の整備	（特）	サポートネットはぐくみ	1,088,000	870,000
	552	送迎車（普通車）の整備	（特）	サポートハウスなずな	1,580,000	1,260,000
	553	送迎車（普通車）の整備	（福）	ジェイエイみえ会	1,580,000	1,260,000
	554	バン（軽自動車）の整備	（特）	ステップOneミサト	654,000	520,000
	555	送迎車（普通車）の整備	（福）	トゥムヌイ福祉会	1,580,000	1,260,000
	556	送迎車（普通車）の整備	（福）	トゥムヌイ福祉会	1,580,000	1,260,000
	557	ヘルパー車の整備	（特）	ドリーム鹿屋	563,000	450,000
	558	トラック（軽自動車）の整備	（特）	ドリーム鹿屋	658,000	520,000
	559	ヘルパー車の整備	（特）	ナチュラル	563,000	450,000
	560	車いす対応車（軽自動車）の整備	（福）	ニコニコハウス	1,088,000	870,000
	561	送迎車（普通車）の整備	（特）	ピアファーム	1,580,000	1,260,000
	562	送迎車（普通車）の整備	（福）	フレンドリー会	1,580,000	1,260,000

単位：円

		事業名	団体種別	実施団体名	事業費総額	助成金額
社会福祉	563	車いす対応車（車いす2名）の整備	（特）	ホビータ임	2,630,000	2,100,000
	564	送迎車（普通車）の整備	（福）	ムーブ	1,580,000	1,260,000
	565	車いす対応車（軽自動車）の整備	（特）	ラルあゆみ	1,088,000	870,000
	566	ホームホスピスの整備／民家改修（在宅ホスピス推進拠点整備）	（特）	神戸なごみの家	5,847,586	5,847,000
	567	車いす対応車（車いす2名）の整備	（福）	愛翁会	2,630,000	2,100,000
	568	送迎車（普通車）の整備	（福）	愛伸会	1,580,000	1,260,000
	569	車いす対応車（軽自動車）の整備	（福）	愛心会	1,088,000	870,000
	570	車いす対応車（車いす4名）の整備	（福）	伊達コスモス21	3,070,000	2,450,000
	571	幼児用バスの整備	（福）	遺徳会	2,750,000	2,200,000
	572	ヘルパー車の整備	（一社）	大和郡山市医師会	563,000	450,000
	573	ヘルパー車の整備	（一社）	愛知県聴覚障害者協会	563,000	450,000
	574	バン（軽自動車）の整備	（特）	一步会 e すぺーす	654,000	520,000
	575	ヘルパー車の整備	（福）	隠岐共生学園	563,000	450,000
	576	ヘルパー車の整備	（福）	羽村市社会福祉協議会	563,000	450,000
	577	ヘルパー車の整備	（福）	羽村市社会福祉協議会	563,000	450,000
	578	車いす対応車（車いす2名）の整備	（福）	英集会	2,630,000	2,100,000
	579	送迎車（普通車）の整備	（福）	越前町社会福祉協議会	1,580,000	1,260,000
	580	車いす対応車（車いす2名）の整備	（福）	越前町社会福祉協議会	2,630,000	2,100,000
	581	車いす対応車（軽自動車）の整備	（福）	越前町社会福祉協議会	1,088,000	870,000
	582	ヘルパー車の整備	（福）	越前町社会福祉協議会	563,000	450,000

単位：円

		事業名	団体種別	実施団体名	事業費総額	助成金額
社会福祉	583	車いす対応車（軽自動車）の整備	（福）	下市ユートピア	1,088,000	870,000
	584	ヘルパー車の整備	（福）	下総プリンスクラブ	563,000	450,000
	585	ヘルパー車の整備	（福）	河内長野市社会福祉協議会	563,000	450,000
	586	車いす対応車（軽自動車）の整備	（福）	花輪ふくし会	1,088,000	870,000
	587	送迎車（普通車）の整備	（特）	介護ホームどんぐりの家	1,580,000	1,260,000
	588	出張販売車（軽自動車）の整備	（特）	街かど福祉	1,836,000	1,460,000
	589	送迎車（普通車）の整備	（特）	街かど福祉	1,580,000	1,260,000
	590	送迎車（普通車）の整備	（福）	楽友会	1,580,000	1,260,000
	591	車いす対応車（車いす2名）の整備	（福）	葛飾学園	2,630,000	2,100,000
	592	ヘルパー車の整備	（福）	蒲郡市社会福祉協議会	563,000	450,000
	593	ヘルパー車の整備	（福）	歓びの園	563,000	450,000
	594	車いす対応車（軽自動車）の整備	（福）	館林つつじ会	1,088,000	870,000
	595	ヘルパー車の整備	（福）	岩蔵の郷	563,000	450,000
	596	ヘルパー車の整備	（福）	岩美町社会福祉協議会	563,000	450,000
	597	幼児用バスの整備	（福）	喜働会	2,750,000	2,200,000
	598	送迎車（普通車）の整備	（福）	希望の虹	1,580,000	1,260,000
	599	バン（軽自動車）の整備	（福）	希望の虹	654,000	520,000
	600	ヘルパー車の整備	（福）	紀美野町社会福祉協議会	563,000	450,000
	601	送迎車（普通車）の整備	（特）	京都西陣会	1,580,000	1,260,000
	602	送迎車（普通車）の整備	（福）	共栄福祉会	1,580,000	1,260,000

単位：円

	事業名	団体種別	実施団体名	事業費総額	助成金額	
社会福祉	603	送迎車（普通車）の整備	（特）	金沢市視覚障害者地域生活支援センター	1,580,000	1,260,000
	604	車いす対応車（車いす4名）の整備	（福）	九州キリスト教社会福祉事業団	3,070,000	2,450,000
	605	ヘルパー車の整備	（福）	熊野福社会	563,000	450,000
	606	ヘルパー車の整備	（福）	栗の木	563,000	450,000
	607	車いす対応車（軽自動車）の整備	（福）	栗駒峰寿会	1,088,000	870,000
	608	車いす対応車（車いす4名）の整備	（福）	啓光福社会	3,070,000	2,450,000
	609	車いす対応車（車いす2名）の整備	（福）	恵北福社会	2,630,000	2,100,000
	610	送迎車（普通車）の整備	（福）	恵友会	1,580,000	1,260,000
	611	車いす対応車（軽自動車）の整備	（福）	慶陽	1,088,000	870,000
	612	送迎車（普通車）の整備	（福）	元気村	1,580,000	1,260,000
	613	ヘルパー車の整備	（福）	功有会	563,000	450,000
	614	車いす対応車（軽自動車）の整備	（福）	功有会	1,088,000	870,000
	615	送迎車（普通車）の整備	（福）	幸生会	1,580,000	1,260,000
	616	ヘルパー車の整備	（特）	広域障害者連絡協議会	563,000	450,000
	617	車いす対応車（軽自動車）の整備	（福）	弘友会	1,088,000	870,000
	618	送迎車（普通車）の整備	（福）	江戸川豊生会	1,580,000	1,260,000
	619	車いす対応車（軽自動車）の整備	（特）	国民生活向上委員会	1,088,000	870,000
	620	車いす対応車（車いす2名）の整備	（福）	狛江福社会	2,630,000	2,100,000
	621	送迎車（普通車）の整備	（一社）	佐賀自立支援福祉協会	1,580,000	1,260,000
	622	幼児用バスの整備	（学）	佐藤学園	2,750,000	2,200,000

単位：円

	事業名	団体種別	実施団体名	事業費総額	助成金額	
社会福祉	623	ヘルパー車の整備		小鹿野町	563,000	450,000
	624	車いす対応車（車いす4名）の整備	（福）	札幌肢体不自由福祉会	3,070,000	2,450,000
	625	ヘルパー車の整備	（福）	鮫川村社会福祉協議会	563,000	450,000
	626	ヘルパー車の整備	（福）	三幸福社会	563,000	450,000
	627	ヘルパー車の整備	（福）	三幸福社会	563,000	450,000
	628	ヘルパー車の整備	（特）	三樹福寿会	563,000	450,000
	629	ヘルパー車の整備	（福）	三重ベタニヤ	563,000	450,000
	630	ヘルパー車の整備	（福）	三野福祉会	563,000	450,000
	631	送迎車（普通車）の整備	（福）	参同会	1,580,000	1,260,000
	632	バン（軽自動車）の整備	（福）	山ノ内町社会福祉協議会	654,000	520,000
	633	車いす対応車（車いす2名）の整備	（福）	四葉晃耀会	2,630,000	2,100,000
	634	バン（軽自動車）の整備	（特）	至誠	654,000	520,000
	635	送迎車（普通車）の整備	（福）	時津町手をつなぐ育成会	1,580,000	1,260,000
	636	ヘルパー車の整備	（福）	鹿屋恵友会	563,000	450,000
	637	トラック（軽自動車）の整備	（福）	射水福祉会	658,000	520,000
	638	車いす対応車（車いす2名）の整備		全仁会	2,630,000	2,100,000
	639	車いす対応車（軽自動車）の整備	（福）	あおかげ	1,088,000	870,000
	640	送迎車（普通車）の整備	（福）	こがね福祉会	1,580,000	1,260,000
	641	ヘルパー車の整備	（福）	カナン	563,000	450,000
	642	車いす対応車（車いす2名）の整備	（福）	愛燦会	2,630,000	2,100,000

単位：円

	事業名	団体種別	実施団体名	事業費総額	助成金額
社会福祉	643	ヘルパー車の整備	(福) 愛心福祉会	563,000	450,000
	644	ヘルパー車の整備	(福) 伊達市社会福祉協議会	563,000	450,000
	645	ヘルパー車の整備	(福) 伊達市社会福祉協議会	563,000	450,000
	646	送迎車(普通車)の整備	(福) 一粒の麦の会	1,580,000	1,260,000
	647	ヘルパー車の整備	(福) 一粒の麦の会	563,000	450,000
	648	送迎車(普通車)の整備	(福) 花の木会	1,580,000	1,260,000
	649	車いす対応車(車いす2名)の整備	(福) 臥牛三敬会	2,630,000	2,100,000
	650	車いす対応車(軽自動車)の整備	(福) 角岳会	1,088,000	870,000
	651	送迎車(普通車)の整備	(福) 希求会	1,580,000	1,260,000
	652	ヘルパー車の整備	(福) 原村社会福祉協議会	563,000	450,000
	653	車いす対応車(軽自動車)の整備	(福) 五葉会	1,088,000	870,000
	654	送迎車(普通車)の整備	(福) 宏志会	1,580,000	1,260,000
	655	送迎車(普通車)の整備	(福) 宏志会	1,580,000	1,260,000
	656	車いす対応車(軽自動車)の整備	(福) 合掌苑	1,088,000	870,000
	657	車いす対応車(車いす2名)の整備	(福) 合掌苑	2,630,000	2,100,000
	658	送迎車(普通車)の整備	(福) 真珠園	1,580,000	1,260,000
	659	ヘルパー車の整備	(福) 成和会	563,000	450,000
	660	ヘルパー車の整備	(福) 成和会	563,000	450,000
	661	送迎車(普通車)の整備	(福) 蒼隆会	1,580,000	1,260,000
	662	車いす対応車(車いす4名)の整備	(福) 大磯恒道会	3,070,000	2,450,000

単位：円

	事業名	団体種別	実施団体名	事業費総額	助成金額
社会福祉	663	ヘルパー車の整備	(福) 大東福祉会	563,000	450,000
	664	ヘルパー車の整備	(福) 長寿会	563,000	450,000
	665	ヘルパー車の整備	(福) 田能老人福祉会	563,000	450,000
	666	車いす対応車(車いす2名)の整備	(福) 白百合学園	2,630,000	2,100,000
	667	送迎車(普通車)の整備	(福) 豊中親和会	1,580,000	1,260,000
	668	送迎車(普通車)の整備	(福) 佑啓会	1,580,000	1,260,000
	669	送迎車(普通車)の整備	(福) 友愛会	1,580,000	1,260,000
	670	車いす対応車(車いす2名)の整備	(福) 立山福祉会	2,630,000	2,100,000
	671	ヘルパー車の整備	(福) あさみなみ	563,000	450,000
	672	送迎車(普通車)の整備	(福) かるべの郷福祉会	1,580,000	1,260,000
	673	ヘルパー車の整備	(福) かるべの郷福祉会	563,000	450,000
	674	ヘルパー車の整備	(福) かるべの郷福祉会	563,000	450,000
	675	車いす対応車(車いす4名)の整備	(福) けんこう	3,070,000	2,450,000
	676	送迎車(普通車)の整備	(福) たけのこ	1,580,000	1,260,000
	677	車いす対応車(軽自動車)の整備	(福) まこと	1,088,000	870,000
	678	送迎車(普通車)の整備	(福) まりも会	1,580,000	1,260,000
	679	ヘルパー車の整備	(福) みずほ厚生センター	563,000	450,000
	680	ヘルパー車の整備	(福) ゆずりは会	563,000	450,000
	681	ヘルパー車の整備	(福) わかうら会	563,000	450,000
	682	車いす対応車(軽自動車)の整備	(福) マザアス	1,088,000	870,000

単位：円

	事業名	団体種別	実施団体名	事業費総額	助成金額	
社会福祉	683	送迎車（普通車）の整備	（福）	下関市民生事業助成会	1,580,000	1,260,000
	684	バン（軽自動車）の整備	（福）	暁会	654,000	520,000
	685	送迎車（普通車）の整備	（福）	恵愛福祉事業団	1,580,000	1,260,000
	686	バン（軽自動車）の整備	（福）	小麦の家福祉会	654,000	520,000
	687	ヘルパー車の整備	（福）	成寿会	563,000	450,000
	688	バン（軽自動車）の整備	（福）	創志会	654,000	520,000
	689	車いす対応車（車いす2名）の整備	（福）	哲西福祉会	2,630,000	2,100,000
	690	ヘルパー車の整備	（福）	東北町社会福祉協議会	563,000	450,000
	691	車いす対応車（車いす2名）の整備	（福）	奈良市和楽園	2,630,000	2,100,000
	692	ヘルパー車の整備	（福）	二桜会	563,000	450,000
	693	車いす対応車（軽自動車）の整備	（福）	白根学園	1,088,000	870,000
	694	車いす対応車（車いす4名）の整備	（福）	八千代会	3,070,000	2,450,000
	695	送迎車（普通車）の整備	（福）	姫路学園	1,580,000	1,260,000
	696	送迎車（普通車）の整備	（福）	若草福祉会	1,580,000	1,260,000
	697	幼児用バスの整備	（福）	若葉会	2,750,000	2,200,000
	698	送迎車（普通車）の整備	（福）	修倫福祉会	1,580,000	1,260,000
	699	送迎車（普通車）の整備	（特）	秋桜社会福祉会	1,580,000	1,260,000
	700	ヘルパー車の整備	（特）	秋桜社会福祉会	563,000	450,000
	701	ヘルパー車の整備	（福）	秋田市社会福祉協議会	563,000	450,000
	702	ヘルパー車の整備	（福）	秋田市社会福祉協議会	563,000	450,000



単位：円

		事業名	団体種別	実施団体名	事業費総額	助成金額
社会福祉	703	車いす対応車（車いす4名）の整備	（福）	十愛療育会	3,070,000	2,450,000
	704	ヘルパー車の整備	（福）	駿府葵会	563,000	450,000
	705	車いす対応車（車いす2名）の整備	（福）	松前町社会福祉協議会	2,630,000	2,100,000
	706	出張販売車（軽自動車）の整備	（特）	きのこハウス	1,836,000	1,460,000
	707	送迎車（普通車）の整備	（特）	きのこハウス	1,580,000	1,260,000
	708	送迎車（普通車）の整備	（福）	上越福社会	1,580,000	1,260,000
	709	車いす対応車（軽自動車）の整備	（福）	上村鶴生会	1,088,000	870,000
	710	バン（軽自動車）の整備	（福）	深敬園	654,000	520,000
	711	車いす対応車（軽自動車）の整備	（福）	深敬園	1,088,000	870,000
	712	車いす対応車（車いす2名）の整備	（福）	深敬園	2,630,000	2,100,000
	713	出張販売車（軽自動車）の整備	（福）	深敬園	1,836,000	1,460,000
	714	車いす対応車（車いす4名）の整備	（福）	真善会	3,070,000	2,450,000
	715	送迎車（普通車）の整備	（一社）	仁誠会	1,580,000	1,260,000
	716	ヘルパー車の整備	（福）	仁南会	563,000	450,000
	717	送迎車（普通車）の整備	（福）	瑞穂会	1,580,000	1,260,000
	718	幼児用バスの整備	（学）	瑞穂学園	2,750,000	2,200,000
	719	送迎車（普通車）の整備	（福）	杉の子会	1,580,000	1,260,000
	720	車いす対応車（車いす4名）の整備	（福）	星座会	3,070,000	2,450,000
	721	車いす対応車（車いす2名）の整備	（福）	正松会	2,630,000	2,100,000
	722	ヘルパー車の整備	（福）	清光会	563,000	450,000

単位：円

	事業名	団体種別	実施団体名	事業費総額	助成金額
社会福祉	723	ヘルパー車の整備	(福) 清養会	563,000	450,000
	724	ヘルパー車の整備	(福) 清和福社会	563,000	450,000
	725	ヘルパー車の整備	(福) 聖テレジア会	563,000	450,000
	726	車いす対応車(軽自動車)の整備	(福) 聖母の騎士会	1,088,000	870,000
	727	バン(軽自動車)の整備	(福) 西都市社会福祉協議会	654,000	520,000
	728	車いす対応車(車いす2名)の整備	(福) 青空会	2,630,000	2,100,000
	729	送迎車(普通車)の整備	(特) 相武館スポーツクラブ	1,580,000	1,260,000
	730	送迎車(普通車)の整備	(福) 太陽	1,580,000	1,260,000
	731	車いす対応車(軽自動車)の整備	(福) 大志会	1,088,000	870,000
	732	車いす対応車(軽自動車)の整備	(福) 大寿庵	1,088,000	870,000
	733	ヘルパー車の整備	(福) 大寿庵	563,000	450,000
	734	幼児用バスの整備	(学) 大乘学園	2,750,000	2,200,000
	735	バン(軽自動車)の整備	(福) 大村市手をつなぐ育成会	654,000	520,000
	736	送迎車(普通車)の整備	(福) 大村市手をつなぐ育成会	1,580,000	1,260,000
	737	ヘルパー車の整備	(福) 大田市社会福祉事業団	563,000	450,000
	738	送迎車(普通車)の整備	(特) 大夢	1,580,000	1,260,000
	739	送迎車(普通車)の整備	(福) 鷹栖共生会	1,580,000	1,260,000
	740	バン(軽自動車)の整備	(特) 暖家	654,000	520,000
	741	送迎車(普通車)の整備	(福) 地域ゆめの会	1,580,000	1,260,000
	742	トラック(軽自動車)の整備	(福) 地域ゆめの会	658,000	520,000

単位：円

	事業名	団体種別	実施団体名	事業費総額	助成金額
社会福祉	743	ヘルパー車の整備	(特) 地域生活支援ねっとわーくふらっと	563,000	450,000
	744	送迎車（普通車）の整備	(特) 中央自立支援会	1,580,000	1,260,000
	745	車いす対応車（軽自動車）の整備	(福) 中川村社会福祉協議会	1,088,000	870,000
	746	車いす対応車（車いす2名）の整備	(特) 町田ハンディキャブ友の会	2,630,000	2,100,000
	747	ヘルパー車の整備	(福) 長岡市社会福祉協議会	563,000	450,000
	748	実践家リレー講義によるソーシャルワーカー養成講座の開催	(学) 日本社会事業大学	1,880,000	1,880,000
	749	送迎車（普通車）の整備	(福) 長沼陽風会	1,580,000	1,260,000
	750	バン（軽自動車）の整備	(福) 長野県社会福祉事業団	654,000	520,000
	751	送迎車（普通車）の整備	(福) 長野県社会福祉事業団	1,580,000	1,260,000
	752	ヘルパー車の整備	(福) 長野社会福祉事業財団	563,000	450,000
	753	送迎車（普通車）の整備	(特) 東濃さつき会	1,580,000	1,260,000
	754	幼児用バスの整備	(学) 藤学園	2,750,000	2,200,000
	755	ヘルパー車の整備	(福) 藤実会	563,000	450,000
	756	車いす対応車（軽自動車）の整備	(福) 同仁会	1,088,000	870,000
	757	送迎車（普通車）の整備	(特) 結いの街	1,580,000	1,260,000
	758	バン（軽自動車）の整備	(特) かみひこうき	654,000	520,000
	759	車いす対応車（軽自動車）の整備	(特) ふきのとう	1,088,000	870,000
	760	車いす対応車（軽自動車）の整備	(特) ふきのとう	1,088,000	870,000
	761	車いす対応車（車いす2名）の整備	(特) 近畿在宅介護協会	2,630,000	2,100,000
	762	車いす対応車（車いす2名）の整備	(特) 支援ハウス豊さん家	2,630,000	2,100,000

単位：円

	事業名	団体種別	実施団体名	事業費総額	助成金額
社会福祉	763	ヘルパー車の整備	(特) 和歌山ケアマネージャーの会	563,000	450,000
	764	送迎車（普通車）の整備	(特) こどもの発達研究室きりん	1,580,000	1,260,000
	765	送迎車（普通車）の整備	(特) はまゆう作業所	1,580,000	1,260,000
	766	出張販売車（軽自動車）の整備	(特) はまゆう作業所	1,836,000	1,460,000
	767	ヘルパー車の整備	(特) ふく笑らい	563,000	450,000
	768	ヘルパー車の整備	(特) らいふサポートくるみ	563,000	450,000
	769	ヘルパー車の整備	(特) ネットワーク大府	563,000	450,000
	770	車いす対応車（軽自動車）の整備	(特) ベルビー	1,088,000	870,000
	771	送迎車（普通車）の整備	(特) 響生	1,580,000	1,260,000
	772	車いす対応車（軽自動車）の整備	(特) 日立太陽の家	1,088,000	870,000
	773	車いす対応車（車いす2名）の整備	(特) 悠藍睦会	2,630,000	2,100,000
	774	ヘルパー車の整備	(福) 栃木市社会福祉協議会	563,000	450,000
	775	車いす対応車（軽自動車）の整備	(特) 奈良コアラ	1,088,000	870,000
	776	車いす対応車（車いす4名）の整備	(一社) 南宇和郡医師会	3,070,000	2,450,000
	777	車いす対応車（軽自動車）の整備	(特) 楠の木会	1,088,000	870,000
	778	トラック（軽自動車）の整備	(特) 楠の木会	658,000	520,000
	779	幼児用バスの整備	(福) 日本厚生学園	2,750,000	2,200,000
	780	車いす対応車（軽自動車）の整備	(福) 日本厚生学園	1,088,000	870,000
	781	車いす対応車（軽自動車）の整備	(福) 博慈会	1,088,000	870,000
	782	送迎車（普通車）の整備	(福) 八代愛育会	1,580,000	1,260,000

単位：円

	事業名	団体種別	実施団体名	事業費総額	助成金額
社会福祉	783	送迎車（普通車）の整備	（福） 美土里会	1,580,000	1,260,000
	784	バン（軽自動車）の整備	（公社） 富岡甘楽歯科医師会	654,000	520,000
	785	車いす対応車（軽自動車）の整備	（福） 府中西和会	1,088,000	870,000
	786	ヘルパー車の整備	（福） 舞鶴市社会福祉協議会	563,000	450,000
	787	車いす対応車（車いす2名）の整備	（福） 福岡ひかり福祉会	2,630,000	2,100,000
	788	バン（軽自動車）の整備	（福） 福岡愛育福祉会	654,000	520,000
	789	車いす対応車（車いす2名）の整備	（福） 福祉ネット大和川	2,630,000	2,100,000
	790	車いす対応車（車いす2名）の整備	（福） 米寿会	2,630,000	2,100,000
	791	送迎車（普通車）の整備	（福） 米寿会	1,580,000	1,260,000
	792	ヘルパー車の整備	（福） 穂燈舎	563,000	450,000
	793	ヘルパー車の整備	（福） 穂燈舎	563,000	450,000
	794	送迎車（普通車）の整備	（福） 朋友会	1,580,000	1,260,000
	795	ヘルパー車の整備	（福） 芳洋会	563,000	450,000
	796	車いす対応車（車いす2名）の整備	（福） 豊中ファミリー	2,630,000	2,100,000
	797	車いす対応車（軽自動車）の整備	（一社） 鳳凰福祉会	1,088,000	870,000
	798	ヘルパー車の整備	（福） 本部町社会福祉協議会	563,000	450,000
	799	送迎車（普通車）の整備	（福） 明桜会	1,580,000	1,260,000
	800	車いす対応車（軽自動車）の整備	（福） 明和会	1,088,000	870,000
	801	車いす対応車（軽自動車）の整備	（福） 明和会	1,088,000	870,000
	802	車いす対応車（軽自動車）の整備	（福） 明和会	1,088,000	870,000

単位：円

		事業名	団体種別	実施団体名	事業費総額	助成金額
社会福祉	803	ヘルパー車の整備		明和会医療福祉センター	563,000	450,000
	804	車いす対応車（軽自動車）の整備		明和会医療福祉センター	1,088,000	870,000
	805	車いす対応車（車いす2名）の整備		明和会医療福祉センター	2,630,000	2,100,000
	806	ヘルパー車の整備		明和会医療福祉センター	563,000	450,000
	807	車いす対応車（軽自動車）の整備	（福）	野栄福社会	1,088,000	870,000
	808	ヘルパー車の整備	（福）	友星会	563,000	450,000
	809	車いす対応車（軽自動車）の整備	（福）	容山会	1,088,000	870,000
	810	バン（軽自動車）の整備	（福）	陽山会	654,000	520,000
	811	ヘルパー車の整備	（福）	陽明会	563,000	450,000
	812	車いす対応車（軽自動車）の整備	（福）	陽明会	1,088,000	870,000
	813	送迎車（普通車）の整備	（福）	来島会	1,580,000	1,260,000
	814	ヘルパー車の整備	（福）	凌友会	563,000	450,000
	815	車いす対応車（軽自動車）の整備	（福）	梁善会	1,088,000	870,000
	816	車いす対応車（車いす4名）の整備	（福）	緑水会	3,070,000	2,450,000
	817	車いす対応車（軽自動車）の整備	（福）	緑風会	1,088,000	870,000
	818	車いす対応車（車いす2名）の整備	（福）	和敬会	2,630,000	2,100,000
	819	幼児用バスの整備	（福）	和光会	2,750,000	2,200,000
	820	車いす対応車（車いす4名）の整備	（福）	侑愛会	3,070,000	2,450,000
	821	送迎車（普通車）の整備	（特）	暖	1,580,000	1,260,000
822	車いす対応車（軽自動車）の整備	（特）	聲明会	1,088,000	870,000	

単位：円

		事業名	団体種別	実施団体名	事業費総額	助成金額
社会福祉	823	送迎車（普通車）の整備	（特）	CCV	1,580,000	1,260,000
	824	車いす対応車（軽自動車）の整備	（特）	NAGONAGO式CO COアイランド	1,088,000	870,000
	825	ヘルパー車の整備	（福）	NIKORI	563,000	450,000
	826	送迎車（普通車）の整備	（福）	NIKORI	1,580,000	1,260,000
	827	送迎車（普通車）の整備	（特）	南大阪自立支援センター	1,580,000	1,260,000
	828	送迎車（普通車）の整備	（特）	南大阪自立支援センター	1,580,000	1,260,000
	829	ヘルパー車の整備	（福）	新永福社会	563,000	450,000
	830	ヘルパー車の整備	（特）	障害者雇用創造センター	563,000	450,000
	831	送迎車（普通車）の整備	（特）	障害者雇用創造センター	1,580,000	1,260,000
	832	バン（軽自動車）の整備	（特）	障害者雇用創造センター	654,000	520,000
	833	ヘルパー車の整備	（特）	ハート・ケア・ステーション	563,000	450,000
	834	ヘルパー車の整備	（特）	ハート・ケア・ステーション	563,000	450,000
	835	車いす対応車（車いす2名）の整備	（特）	新	2,630,000	2,100,000
	836	送迎車（普通車）の整備	（福）	あいのかわ福祉会	1,580,000	1,260,000
	837	車いす対応車（車いす2名）の整備	（特）	あいらんど	2,630,000	2,100,000
	838	車いす対応車（軽自動車）の整備	（特）	あおい系	1,088,000	870,000
	839	車いす対応車（軽自動車）の整備	（特）	あおい系	1,088,000	870,000
	840	車いす対応車（軽自動車）の整備	（福）	あしたの会	1,088,000	870,000
	841	送迎車（普通車）の整備	（特）	あおぞら	1,580,000	1,260,000
	842	送迎車（普通車）の整備	（特）	あたたかい心	1,580,000	1,260,000

単位：円

	事業名	団体種別	実施団体名	事業費総額	助成金額	
社会福祉	843	ヘルパー車の整備	(福)	あぶた福祉会	563,000	450,000
	844	バン(軽自動車)の整備	(特)	あゆみ	654,000	520,000
	845	送迎車(普通車)の整備	(福)	あゆみ会	1,580,000	1,260,000
	846	ヘルパー車の整備	(福)	いつつ星会	563,000	450,000
	847	車いす対応車(軽自動車)の整備	(福)	いなほ福祉会	1,088,000	870,000
	848	バン(軽自動車)の整備	(福)	いなりやま福祉会	654,000	520,000
	849	車いす対応車(軽自動車)の整備	(特)	おいなんよ	1,088,000	870,000
	850	送迎車(普通車)の整備	(福)	おおた福祉会	1,580,000	1,260,000
	851	ヘルパー車の整備	(特)	かたくり	563,000	450,000
	852	車いす対応車(軽自動車)の整備	(福)	きずなの会	1,088,000	870,000
	853	送迎車(普通車)の整備	(特)	きづき	1,580,000	1,260,000
	854	車いす対応車(軽自動車)の整備	(特)	きづき	1,088,000	870,000
	855	バン(軽自動車)の整備	(特)	きぼうハウス	654,000	520,000
	856	ヘルパー車の整備	(特)	きらく会	563,000	450,000
	857	車いす対応車(軽自動車)の整備	(福)	ぎんが福祉会	1,088,000	870,000
	858	車いす対応車(車いす4名)の整備	(福)	ぎんが福祉会	3,070,000	2,450,000
	859	送迎車(普通車)の整備	(福)	ぎんが福祉会	1,580,000	1,260,000
	860	ヘルパー車の整備	(福)	こうほうえん	563,000	450,000
	861	車いす対応車(車いす4名)の整備	(福)	こがも福祉会	3,070,000	2,450,000
	862	ヘルパー車の整備	(特)	こころ	563,000	450,000



単位：円

	事業名	団体種別	実施団体名	事業費総額	助成金額
社会福祉	863	ヘルパー車の整備	(特) さわやか防府	563,000	450,000
	864	送迎車(普通車)の整備	(特) さんりく・こすもす	1,580,000	1,260,000
	865	ヘルパー車の整備	(福) しののめ	563,000	450,000
	866	車いす対応車(軽自動車)の整備	(特) しんゆう会	1,088,000	870,000
	867	ヘルパー車の整備	(特) じゃがいもの家	563,000	450,000
	868	送迎車(普通車)の整備	(特) じょいんと	1,580,000	1,260,000
	869	トラック(軽自動車)の整備	(福) すぎなみき会	658,000	520,000
	870	送迎車(普通車)の整備	(福) すぎなみき会	1,580,000	1,260,000
	871	送迎車(普通車)の整備	(福) すぎのこ会	1,580,000	1,260,000
	872	ヘルパー車の整備	(福) すぎの芽会	563,000	450,000
	873	送迎車(普通車)の整備	(特) すだち	1,580,000	1,260,000
	874	バン(軽自動車)の整備	(福) せせらぎ会	654,000	520,000
	875	車いす対応車(車いす2名)の整備	(福) せせらぎ会	2,630,000	2,100,000
	876	車いす対応車(車いす2名)の整備	(一社) そよ風の手紙	2,630,000	2,100,000
	877	トラック(軽自動車)の整備	(福) たかおか万葉福祉会	658,000	520,000
	878	送迎車(普通車)の整備	(特) たんぼぼの丘	1,580,000	1,260,000
	879	送迎車(普通車)の整備	(特) つくしんぼ作業所	1,580,000	1,260,000
	880	バン(軽自動車)の整備	(特) つくし会	654,000	520,000
	881	車いす対応車(車いす4名)の整備	(福) つなん福祉会	3,070,000	2,450,000
	882	送迎車(普通車)の整備	(福) つなん福祉会	1,580,000	1,260,000

単位：円

	事業名	団体種別	実施団体名	事業費総額	助成金額	
社会福祉	883	バン（軽自動車）の整備	（福）	なかよし会	654,000	520,000
	884	ヘルパー車の整備	（特）	はびねすサポートセンター	563,000	450,000
	885	送迎車（普通車）の整備	（一社）	ひととまちサポート	1,580,000	1,260,000
	886	幼児用バスの整備	（特）	ひなたぼっこ	2,750,000	2,200,000
	887	送迎車（普通車）の整備	（福）	ふじみ野市社会福祉協議会	1,580,000	1,260,000
	888	ヘルパー車の整備	（福）	ぼけっと	563,000	450,000
	889	送迎車（普通車）の整備	（福）	まつど育成会	1,580,000	1,260,000
	890	バン（軽自動車）の整備	（福）	みどり福祉会	654,000	520,000
	891	バン（軽自動車）の整備	（一社）	みどり野	654,000	520,000
	892	車いす対応車（軽自動車）の整備	（福）	みのり会	1,088,000	870,000
	893	送迎車（普通車）の整備	（特）	みのり福祉会	1,580,000	1,260,000
	894	車いす対応車（軽自動車）の整備	（福）	みぶ福祉会	1,088,000	870,000
	895	送迎車（普通車）の整備	（福）	みらい	1,580,000	1,260,000
	896	車いす対応車（車いす2名）の整備	（福）	みらい福祉会	2,630,000	2,100,000
	897	ヘルパー車の整備	（福）	めぐみ会	563,000	450,000
	898	トラック（軽自動車）の整備	（一社）	やさいサラダ	658,000	520,000
	899	車いす対応車（軽自動車）の整備	（福）	ゆい	1,088,000	870,000
	900	送迎車（普通車）の整備	（福）	ゆうわ会	1,580,000	1,260,000
	901	車いす対応車（軽自動車）の整備	（福）	ゆきわり会	1,088,000	870,000
	902	車いす対応車（車いす2名）の整備	（福）	ゆめグループ福祉会	2,630,000	2,100,000

単位：円

	事業名	団体種別	実施団体名	事業費総額	助成金額
社会福祉	903	ヘルパー車の整備	(特) アイコン	563,000	450,000
	904	車いす対応車(軽自動車)の整備	(特) アザレア掛橋コネクション	1,088,000	870,000
	905	ヘルパー車の整備	(特) アシスト秩父	563,000	450,000
	906	ヘルパー車の整備	(特) アトム	563,000	450,000
	907	ヘルパー車の整備	(特) オンリーワン	563,000	450,000
	908	車いす対応車(軽自動車)の整備	(特) ケアパレット	1,088,000	870,000
	909	送迎車(普通車)の整備	(特) サポートハウスワン・ピース	1,580,000	1,260,000
	910	車いす対応車(車いす2名)の整備	(特) ソレイユ	2,630,000	2,100,000
	911	送迎車(普通車)の整備	(一社) チャイルドライブ	1,580,000	1,260,000
	912	送迎車(普通車)の整備	(一社) チャイルドライブ	1,580,000	1,260,000
	913	バン(軽自動車)の整備	(特) ティファール	654,000	520,000
	914	送迎車(普通車)の整備	(特) トマトハウス	1,580,000	1,260,000
	915	ヘルパー車の整備	(福) ナイスタイム	563,000	450,000
	916	ヘルパー車の整備	(福) ニコニコハウス	563,000	450,000
	917	送迎車(普通車)の整備	(特) ネピオン	1,580,000	1,260,000
	918	車いす対応車(車いす4名)の整備	(特) ネピオン	3,070,000	2,450,000
	919	バン(軽自動車)の整備	(特) ハートフルボイス	654,000	520,000
	920	車いす対応車(車いす2名)の整備	(特) ハンディキャブ江戸川区民の会	2,630,000	2,100,000
	921	車いす対応車(軽自動車)の整備	(特) ビ助っ人	1,088,000	870,000
	922	バン(軽自動車)の整備	(福) フォレスト倶楽部	654,000	520,000

単位：円

		事業名	団体種別	実施団体名	事業費総額	助成金額
社会福祉	923	ヘルパー車の整備	(特)	ヘルスマネジメントあおぞら	563,000	450,000
	924	車いす対応車（車いす2名）の整備	(福)	ホープ	2,630,000	2,100,000
	925	車いす対応車（車いす2名）の整備	(特)	ボンネビル・名護	2,630,000	2,100,000
	926	送迎車（普通車）の整備	(福)	ラポール	1,580,000	1,260,000
	927	車いす対応車（軽自動車）の整備	(特)	リーフグリーン	1,088,000	870,000
	928	ヘルパー車の整備	(福)	ロングラン	563,000	450,000
	929	車いす対応車（軽自動車）の整備	(福)	愛寿会	1,088,000	870,000
	930	ヘルパー車の整備	(福)	愛心会	563,000	450,000
	931	車いす対応車（軽自動車）の整備	(福)	愛誠会	1,088,000	870,000
	932	ヘルパー車の整備	(福)	翔馬会	563,000	450,000
	933	幼児用バスの整備	(学)	愛和学園	2,750,000	2,200,000
	934	幼児用バスの整備	(特)	H o m o L u d e n s	2,750,000	2,200,000
	935	車いす対応車（軽自動車）の整備	(福)	綾川町社会福祉協議会	1,088,000	870,000
	936	ヘルパー車の整備	(福)	綾川町社会福祉協議会	563,000	450,000
	937	ヘルパー車の整備	(福)	綾川町社会福祉協議会	563,000	450,000
	938	車いす対応車（車いす2名）の整備	(福)	和風会	2,630,000	2,100,000
	939	送迎車（普通車）の整備	(特)	一宮まごころ	1,580,000	1,260,000
	940	車いす対応車（車いす2名）の整備	(福)	一乗会	2,630,000	2,100,000
	941	車いす対応車（軽自動車）の整備	(福)	一心福社会	1,088,000	870,000
	942	車いす対応車（車いす2名）の整備	(福)	稲原福社会	2,630,000	2,100,000

単位：円

	事業名	団体種別	実施団体名	事業費総額	助成金額	
社会福祉	943	バン（軽自動車）の整備	（特）	宇都宮市知的障害者育成会	654,000	520,000
	944	送迎車（普通車）の整備	（特）	宇都宮市知的障害者育成会	1,580,000	1,260,000
	945	車いす対応車（軽自動車）の整備	（福）	緑新会	1,088,000	870,000
	946	ヘルパー車の整備	（福）	羽後町福祉会	563,000	450,000
	947	ヘルパー車の整備	（福）	羽咋市社会福祉協議会	563,000	450,000
	948	送迎車（普通車）の整備	（特）	らぼーる朋	1,580,000	1,260,000
	949	送迎車（普通車）の整備	（特）	ワンハート	1,580,000	1,260,000
	950	送迎車（普通車）の整備	（福）	緑樹会	1,580,000	1,260,000
	951	車いす対応車（車いす4名）の整備	（福）	緑樹会	3,070,000	2,450,000
	952	送迎車（普通車）の整備	（特）	花梨の家	1,580,000	1,260,000
	953	車いす対応車（軽自動車）の整備	（福）	永寿会	1,088,000	870,000
	954	送迎車（普通車）の整備	（福）	永美福祉会	1,580,000	1,260,000
	955	バン（軽自動車）の整備	（特）	児島地区障害者地域活動センター	654,000	520,000
	956	車いす対応車（車いす2名）の整備	（福）	緑樹会	2,630,000	2,100,000
	957	車いす対応車（軽自動車）の整備	（福）	緑樹会	1,088,000	870,000
	958	ヘルパー車の整備	（福）	王寿會	563,000	450,000
	959	車いす対応車（車いす4名）の整備	（福）	緑樹会	3,070,000	2,450,000
	960	車いす対応車（車いす4名）の整備	（福）	恩賜財団愛知県同胞援護会	3,070,000	2,450,000
	961	ヘルパー車の整備	（福）	恩賜財団愛知県同胞援護会	563,000	450,000
	962	送迎車（普通車）の整備	（福）	療育・自立センター	1,580,000	1,260,000

単位：円

		事業名	団体種別	実施団体名	事業費総額	助成金額
社会福祉	963	車いす対応車（軽自動車）の整備	（福）	音羽会	1,088,000	870,000
	964	バン（軽自動車）の整備	（福）	養和会	654,000	520,000
	965	送迎車（普通車）の整備	（特）	音戸町あゆみ作業所	1,580,000	1,260,000
	966	ヘルパー車の整備	（福）	可愛会	563,000	450,000
	967	車いす対応車（車いす2名）の整備	（一社）	ReSmile	2,630,000	2,100,000
	968	車いす対応車（軽自動車）の整備	（福）	「ゼノ」少年牧場	1,088,000	870,000
	969	車いす対応車（車いす2名）の整備	（特）	KOMNY	2,630,000	2,100,000
	970	送迎車（普通車）の整備	（特）	グローリー	1,580,000	1,260,000
	971	ヘルパー車の整備	（特）	えんJOY	563,000	450,000
	972	バン（軽自動車）の整備	（特）	NPO澤喜ハウス	654,000	520,000
	973	送迎車（普通車）の整備	（福）	あいち清光会	1,580,000	1,260,000
	974	車いす対応車（車いす2名）の整備	（福）	あさひ福社会	2,630,000	2,100,000
	975	送迎車（普通車）の整備	（福）	あしたの会	1,580,000	1,260,000
	976	出張販売車（軽自動車）の整備	（福）	養和会	1,836,000	1,460,000
	977	車いす対応車（車いす2名）の整備	（福）	あゆみ会	2,630,000	2,100,000
	978	車いす対応車（軽自動車）の整備	（福）	うえるさんて	1,088,000	870,000
	979	送迎車（普通車）の整備	（特）	かしのみ	1,580,000	1,260,000
	980	ヘルパー車の整備	（福）	かつらぎ町社会福祉協議会	563,000	450,000
	981	送迎車（普通車）の整備	（福）	きのかわ福社会	1,580,000	1,260,000
	982	送迎車（普通車）の整備	（福）	きのかわ福社会	1,580,000	1,260,000

単位：円

	事業名	団体種別	実施団体名	事業費総額	助成金額	
社会福祉	983	送迎車（普通車）の整備	（特）	きらら	1,580,000	1,260,000
	984	車いす対応車（軽自動車）の整備	（特）	くたみ渋うちわ会	1,088,000	870,000
	985	車いす対応車（車いす4名）の整備	（一社）	くるみの会	3,070,000	2,450,000
	986	車いす対応車（車いす4名）の整備	（一社）	くるみの会	3,070,000	2,450,000
	987	ヘルパー車の整備	（福）	こころの家族	563,000	450,000
	988	ヘルパー車の整備	（福）	こころの家族	563,000	450,000
	989	車いす対応車（軽自動車）の整備	（福）	さきたま会	1,088,000	870,000
	990	車いす対応車（軽自動車）の整備	（福）	さくらんぼ共生会	1,088,000	870,000
	991	ヘルパー車の整備	（特）	介護屋きわみ	563,000	450,000
	992	幼児用バスの整備	（福）	開拓	2,750,000	2,200,000
	993	送迎車（普通車）の整備	（福）	開拓	1,580,000	1,260,000
	994	ヘルパー車の整備	（福）	滑川市社会福祉協議会	563,000	450,000
	995	車いす対応車（軽自動車）の整備	（福）	希望園	1,088,000	870,000
	996	車いす対応車（軽自動車）の整備		紀南地方老人福祉施設組合	1,088,000	870,000
	997	車いす対応車（車いす4名）の整備	（福）	輝きの会	3,070,000	2,450,000
	998	バン（軽自動車）の整備	（福）	杵築・速見のぞみ会	654,000	520,000
	999	車いす対応車（軽自動車）の整備	（特）	救命のリレー普及会	1,088,000	870,000
	1000	車いす対応車（車いす2名）の整備	（特）	京都運転ボランティア友の会	2,630,000	2,100,000
	1001	送迎車（普通車）の整備	（福）	共生会	1,580,000	1,260,000
	1002	車いす対応車（車いす4名）の整備	（福）	桑の実園福祉会	3,070,000	2,450,000

単位：円

		事業名	団体種別	実施団体名	事業費総額	助成金額
社会福祉	1003	車いす対応車（軽自動車）の整備	（福）	薫風会	1,088,000	870,000
	1004	ヘルパー車の整備	（福）	薫風会	563,000	450,000
	1005	車いす対応車（車いす2名）の整備	（福）	恵愛会	2,630,000	2,100,000
	1006	送迎車（普通車）の整備	（福）	恵愛会	1,580,000	1,260,000
	1007	車いす対応車（軽自動車）の整備	（福）	敬愛会	1,088,000	870,000
	1008	ヘルパー車の整備	（福）	敬愛会	563,000	450,000
	1009	ヘルパー車の整備	（福）	敬尚会	563,000	450,000
	1010	車いす対応車（車いす4名）の整備	（特）	さち	3,070,000	2,450,000
	1011	車いす対応車（車いす2名）の整備	（福）	敬長福祉会	2,630,000	2,100,000
	1012	車いす対応車（軽自動車）の整備	（福）	健世会	1,088,000	870,000
	1013	車いす対応車（車いす4名）の整備	（福）	兼恵園	3,070,000	2,450,000
	1014	送迎車（普通車）の整備	（特）	さわおとの森	1,580,000	1,260,000
	1015	車いす対応車（車いす2名）の整備	（特）	さわおとの森	2,630,000	2,100,000
	1016	車いす対応車（車いす2名）の整備	（福）	吾郷会	2,630,000	2,100,000
	1017	送迎車（普通車）の整備	（特）	語らいの家	1,580,000	1,260,000
	1018	車いす対応車（車いす2名）の整備	（福）	すぎのこ会	2,630,000	2,100,000
	1019	送迎車（普通車）の整備	（福）	すぎのこ会	1,580,000	1,260,000
	1020	車いす対応車（車いす2名）の整備	（福）	すばる福祉会	2,630,000	2,100,000
	1021	車いす対応車（車いす2名）の整備	（特）	そよかぜ	2,630,000	2,100,000
	1022	車いす対応車（軽自動車）の整備	（福）	陽成会	1,088,000	870,000



単位：円

		事業名	団体種別	実施団体名	事業費総額	助成金額
社会福祉	1023	送迎車（普通車）の整備	（特）	そよみ	1,580,000	1,260,000
	1024	送迎車（普通車）の整備	（福）	洋々会	1,580,000	1,260,000
	1025	トラック（軽自動車）の整備	（福）	たかしま会	658,000	520,000
	1026	ヘルパー車の整備	（福）	夕凧会	563,000	450,000
	1027	送迎車（普通車）の整備	（特）	だいち	1,580,000	1,260,000
	1028	トラック（軽自動車）の整備	（福）	甲子の里福祉会	658,000	520,000
	1029	車いす対応車（車いす2名）の整備	（福）	優樹福祉会	2,630,000	2,100,000
	1030	ヘルパー車の整備	（福）	香寿会	563,000	450,000
	1031	車いす対応車（車いす2名）の整備	（福）	高坂福祉会	2,630,000	2,100,000
	1032	ヘルパー車の整備	（福）	高志会	563,000	450,000
	1033	トラック（軽自動車）の整備	（福）	高知西南福祉協会	658,000	520,000
	1034	車いす対応車（車いす2名）の整備	（特）	国分寺ハンディキャブ運営委員会	2,630,000	2,100,000
	1035	ヘルパー車の整備	（一社）	今里ゆくり	563,000	450,000
	1036	車いす対応車（車いす4名）の整備	（福）	佐渡市社会福祉協議会	3,070,000	2,450,000
	1037	車いす対応車（車いす4名）の整備	（福）	佐渡市社会福祉協議会	3,070,000	2,450,000
	1038	車いす対応車（軽自動車）の整備	（特）	在宅福祉しあわせサービスあしがら	1,088,000	870,000
	1039	送迎車（普通車）の整備	（福）	在友会	1,580,000	1,260,000
	1040	ヘルパー車の整備	（福）	弥栄福祉会	563,000	450,000
	1041	ヘルパー車の整備	（福）	桜川市社会福祉協議会	563,000	450,000
	1042	車いす対応車（軽自動車）の整備	（福）	札幌協働福祉会	1,088,000	870,000

単位：円

		事業名	団体種別	実施団体名	事業費総額	助成金額
社会福祉	1043	車いす対応車（車いす2名）の整備	（福）	弥栄福社会	2,630,000	2,100,000
	1044	車いす対応車（車いす4名）の整備	（福）	札幌協働福社会	3,070,000	2,450,000
	1045	車いす対応車（車いす4名）の整備	（福）	札幌協働福社会	3,070,000	2,450,000
	1046	幼児用バスの整備	（学）	三愛学園	2,750,000	2,200,000
	1047	送迎車（普通車）の整備	（特）	三股福祉作業所	1,580,000	1,260,000
	1048	車いす対応車（車いす2名）の整備	（特）	三和会	2,630,000	2,100,000
	1049	ヘルパー車の整備	（福）	山田慈恵会	563,000	450,000
	1050	送迎車（普通車）の整備	（特）	つくし	1,580,000	1,260,000
	1051	車いす対応車（軽自動車）の整備	（特）	支援の会ひまわり	1,088,000	870,000
	1052	車いす対応車（車いす4名）の整備	（福）	至福会	3,070,000	2,450,000
	1053	車いす対応車（軽自動車）の整備	（特）	自立支援センター歩歩路	1,088,000	870,000
	1054	ヘルパー車の整備	（福）	実誠会	563,000	450,000
	1055	車いす対応車（車いす4名）の整備	（福）	つばめ福社会	3,070,000	2,450,000
	1056	ヘルパー車の整備		同仁会	563,000	450,000
	1057	車いす対応車（車いす2名）の整備	（特）	つみき	2,630,000	2,100,000
	1058	送迎車（普通車）の整備	（福）	こまくさ福社会	1,580,000	1,260,000
	1059	送迎車（普通車）の整備	（特）	てあしの会	1,580,000	1,260,000
	1060	車いす対応車（車いす2名）の整備	（福）	ひまわり会	2,630,000	2,100,000
	1061	車いす対応車（車いす4名）の整備	（福）	みどりの町	3,070,000	2,450,000
1062	車いす対応車（車いす4名）の整備	（福）	ときわの杜	3,070,000	2,450,000	

単位：円

		事業名	団体種別	実施団体名	事業費総額	助成金額
社会福祉	1063	送迎車（普通車）の整備	（福）	とよおか福祉会	1,580,000	1,260,000
	1064	車いす対応車（軽自動車）の整備	（福）	愛栄会	1,088,000	870,000
	1065	車いす対応車（軽自動車）の整備	（福）	愛燦会	1,088,000	870,000
	1066	送迎車（普通車）の整備	（福）	安芸の郷	1,580,000	1,260,000
	1067	バン（軽自動車）の整備	（福）	安芸の郷	654,000	520,000
	1068	車いす対応車（軽自動車）の整備	（福）	安原福祉会	1,088,000	870,000
	1069	ヘルパー車の整備	（福）	以和貴会	563,000	450,000
	1070	車いす対応車（車いす4名）の整備	（福）	一れつ会	3,070,000	2,450,000
	1071	車いす対応車（軽自動車）の整備	（福）	河内厚生会	1,088,000	870,000
	1072	ヘルパー車の整備	（福）	角岳会	563,000	450,000
	1073	送迎車（普通車）の整備	（福）	叶福祉会	1,580,000	1,260,000
	1074	トラック（軽自動車）の整備	（福）	にいはり福祉会	658,000	520,000
	1075	送迎車（普通車）の整備	（一社）	木洩れ日の会	1,580,000	1,260,000
	1076	ヘルパー車の整備	（福）	玉川村社会福祉協議会	563,000	450,000
	1077	車いす対応車（軽自動車）の整備	（福）	江能福祉会	1,088,000	870,000
	1078	ヘルパー車の整備	（福）	甲賀会	563,000	450,000
	1079	送迎車（普通車）の整備	（福）	賛育会	1,580,000	1,260,000
	1080	車いす対応車（車いす4名）の整備	（福）	慈照会	3,070,000	2,450,000
	1081	車いす対応車（車いす2名）の整備	（特）	はあと地域共同作業所	2,630,000	2,100,000
1082	車いす対応車（車いす2名）の整備	（福）	七戸福祉会	2,630,000	2,100,000	

単位：円

		事業名	団体種別	実施団体名	事業費総額	助成金額
社会福祉	1083	車いす対応車（車いす2名）の整備	（一社）	はやぶさ福祉会	2,630,000	2,100,000
	1084	バン（軽自動車）の整備	（福）	周防学園	654,000	520,000
	1085	送迎車（普通車）の整備	（一社）	はるか	1,580,000	1,260,000
	1086	ヘルパー車の整備	（福）	秋葉福祉会	563,000	450,000
	1087	車いす対応車（車いす2名）の整備	（特）	ひかり福祉会	2,630,000	2,100,000
	1088	送迎車（普通車）の整備	（福）	小鹿野町社会福祉協議会	1,580,000	1,260,000
	1089	車いす対応車（軽自動車）の整備	（福）	松寿会	1,088,000	870,000
	1090	車いす対応車（車いす2名）の整備	（福）	明徳会	2,630,000	2,100,000
	1091	ヘルパー車の整備	（福）	湘南福寿会	563,000	450,000
	1092	送迎車（普通車）の整備	（福）	明桜会	1,580,000	1,260,000
	1093	車いす対応車（車いす2名）の整備	（福）	西宮市社会福祉事業団	2,630,000	2,100,000
	1094	送迎車（普通車）の整備	（特）	ひろがり	1,580,000	1,260,000
	1095	車いす対応車（軽自動車）の整備	（福）	夢工房福祉会	1,088,000	870,000
	1096	車いす対応車（軽自動車）の整備	（福）	妙光福祉会	1,088,000	870,000
	1097	トラック（軽自動車）の整備	（特）	ふくろう	658,000	520,000
	1098	送迎車（普通車）の整備	（一社）	未来の種	1,580,000	1,260,000
	1099	車いす対応車（車いす2名）の整備	（特）	ふれあいぽっぽ	2,630,000	2,100,000
	1100	車いす対応車（車いす2名）の整備	（特）	ふれあいぽっぽ	2,630,000	2,100,000
1101	送迎車（普通車）の整備	（一社）	未来の種	1,580,000	1,260,000	
1102	送迎車（普通車）の整備	（特）	ふれ愛プラザあおば	1,580,000	1,260,000	

単位：円

		事業名	団体種別	実施団体名	事業費総額	助成金額
社会福祉	1103	車いす対応車（車いす2名）の整備	（特）	枚方市障害者事業協会	2,630,000	2,100,000
	1104	車いす対応車（車いす4名）の整備	（特）	ぺんぎん	3,070,000	2,450,000
	1105	送迎車（普通車）の整備	（福）	大恵会	1,580,000	1,260,000
	1106	ヘルパー車の整備	（福）	大恵会	563,000	450,000
	1107	送迎車（普通車）の整備	（福）	拓心会	1,580,000	1,260,000
	1108	車いす対応車（軽自動車）の整備	（福）	地域でくらす会	1,088,000	870,000
	1109	ヘルパー車の整備	（福）	池修会	563,000	450,000
	1110	車いす対応車（車いす4名）の整備	（福）	北秋田市社会福祉協議会	3,070,000	2,450,000
	1111	車いす対応車（車いす2名）の整備	（福）	中東福祉会	2,630,000	2,100,000
	1112	ヘルパー車の整備	（福）	長浜市社会福祉協議会	563,000	450,000
	1113	車いす対応車（車いす4名）の整備	（福）	北ひろしま福祉会	3,070,000	2,450,000
	1114	ヘルパー車の整備	（福）	長浜市社会福祉協議会	563,000	450,000
	1115	ヘルパー車の整備	（福）	湯沢町社会福祉協議会	563,000	450,000
	1116	車いす対応車（軽自動車）の整備	（特）	ほっとはうす	1,088,000	870,000
	1117	車いす対応車（車いす4名）の整備	（福）	豊津福祉会	3,070,000	2,450,000
	1118	車いす対応車（車いす2名）の整備	（福）	豊中太陽会	2,630,000	2,100,000
	1119	送迎車（普通車）の整備	（福）	豊親福祉会	1,580,000	1,260,000
	1120	車いす対応車（車いす4名）の整備	（福）	まほろば	3,070,000	2,450,000
1121	車いす対応車（車いす4名）の整備	（特）	まる	3,070,000	2,450,000	
1122	車いす対応車（軽自動車）の整備	（特）	みたかハンディキャブ	1,088,000	870,000	

単位：円

		事業名	団体種別	実施団体名	事業費総額	助成金額
社会福祉	1123	送迎車（普通車）の整備	（福）	豊寿会	1,580,000	1,260,000
	1124	車いす対応車（軽自動車）の整備	（福）	徳望会	1,088,000	870,000
	1125	車いす対応車（軽自動車）の整備	（福）	白百合学園	1,088,000	870,000
	1126	送迎車（普通車）の整備	（福）	白百合学園	1,580,000	1,260,000
	1127	ヘルパー車の整備	（福）	麦	563,000	450,000
	1128	ヘルパー車の整備	（福）	斑山会	563,000	450,000
	1129	ヘルパー車の整備	（福）	美祢市社会福祉協議会	563,000	450,000
	1130	ヘルパー車の整備	（福）	みなみ信州	563,000	450,000
	1131	幼児用バスの整備	（学）	法輪学園	2,750,000	2,200,000
	1132	ヘルパー車の整備	（福）	みなみ信州	563,000	450,000
	1133	ヘルパー車の整備	（福）	福音会	563,000	450,000
	1134	ヘルパー車の整備	（福）	福音会	563,000	450,000
	1135	ヘルパー車の整備	（福）	峰林会	563,000	450,000
	1136	送迎車（普通車）の整備	（福）	宝塚さざんか福祉会	1,580,000	1,260,000
	1137	ヘルパー車の整備	（福）	芳仙会	563,000	450,000
	1138	送迎車（普通車）の整備	（福）	豊中福祉会	1,580,000	1,260,000
	1139	車いす対応車（車いす2名）の整備	（福）	宝生会	2,630,000	2,100,000
	1140	車いす対応車（車いす2名）の整備	（福）	北の大地	2,630,000	2,100,000
	1141	送迎車（普通車）の整備	（福）	未来駅	1,580,000	1,260,000
1142	ヘルパー車の整備	（福）	みまき福祉会	563,000	450,000	

単位：円

		事業名	団体種別	実施団体名	事業費総額	助成金額
社会福祉	1143	車いす対応車（軽自動車）の整備	（福）	来光会	1,088,000	870,000
	1144	ヘルパー車の整備	（福）	フジの会	563,000	450,000
	1145	ヘルパー車の整備	（福）	いつつ星会	563,000	450,000
	1146	ヘルパー車の整備	（福）	かるべの郷福祉会	563,000	450,000
	1147	ヘルパー車の整備	（福）	きづき会	563,000	450,000
	1148	車いす対応車（車いす4名）の整備	（特）	みらい	3,070,000	2,450,000
	1149	車いす対応車（軽自動車）の整備	（福）	きらめき会	1,088,000	870,000
	1150	バン（軽自動車）の整備	（特）	みんなの風福祉会	654,000	520,000
	1151	車いす対応車（軽自動車）の整備	（福）	しがらき会	1,088,000	870,000
	1152	ヘルパー車の整備	（福）	しがらき会	563,000	450,000
	1153	車いす対応車（車いす2名）の整備	（特）	むつ下北子育て支援ネットワークひろば	2,630,000	2,100,000
	1154	ヘルパー車の整備	（福）	つがる三和会	563,000	450,000
	1155	車いす対応車（車いす4名）の整備	（福）	もくば会	3,070,000	2,450,000
	1156	車いす対応車（車いす2名）の整備	（福）	にいがた寿会	2,630,000	2,100,000
	1157	車いす対応車（車いす2名）の整備	（福）	ひかり福祉会	2,630,000	2,100,000
	1158	車いす対応車（車いす4名）の整備	（福）	ひびき福祉会	3,070,000	2,450,000
	1159	送迎車（普通車）の整備	（福）	みずほ厚生センター	1,580,000	1,260,000
	1160	車いす対応車（車いす4名）の整備	（福）	みずほ厚生センター	3,070,000	2,450,000
	1161	車いす対応車（車いす2名）の整備	（福）	みだらけ福祉会	2,630,000	2,100,000
	1162	送迎車（普通車）の整備	（福）	平成会	1,580,000	1,260,000

単位：円

	事業名	団体種別	実施団体名	事業費総額	助成金額
社会福祉	1163 ヘルパー車の整備	(福)	平成会	563,000	450,000
	1164 車いす対応車(車いす2名)の整備	(福)	よしだ福祉会	2,630,000	2,100,000
	1165 送迎車(普通車)の整備	(福)	平安養育院	1,580,000	1,260,000
	1166 ヘルパー車の整備	(福)	アパティア福祉会	563,000	450,000
	1167 送迎車(普通車)の整備	(福)	よさのうみ福祉会	1,580,000	1,260,000
	1168 バン(軽自動車)の整備	(福)	よさのうみ福祉会	654,000	520,000
	1169 バン(軽自動車)の整備	(福)	よつ葉の会	654,000	520,000
	1170 送迎車(普通車)の整備	(特)	よろずえ商会	1,580,000	1,260,000
	1171 車いす対応車(車いす2名)の整備	(福)	福授園	2,630,000	2,100,000
	1172 送迎車(普通車)の整備	(特)	アイ・キャン	1,580,000	1,260,000
	1173 ヘルパー車の整備	(特)	アビリティおおさか	563,000	450,000
	1174 車いす対応車(軽自動車)の整備	(特)	ウィル	1,088,000	870,000
	1175 ヘルパー車の整備	(福)	サン・ビジョン	563,000	450,000
	1176 車いす対応車(車いす4名)の整備	(福)	サンライフ	3,070,000	2,450,000
	1177 車いす対応車(車いす4名)の整備	(福)	サンライフ	3,070,000	2,450,000
	1178 送迎車(普通車)の整備	(福)	サンライフ	1,580,000	1,260,000
	1179 送迎車(普通車)の整備	(福)	サンライフ	1,580,000	1,260,000
	1180 送迎車(普通車)の整備	(福)	サンライフ	1,580,000	1,260,000
	1181 車いす対応車(車いす4名)の整備	(福)	ユイ	3,070,000	2,450,000
	1182 送迎車(普通車)の整備	(福)	福江福祉会	1,580,000	1,260,000



単位：円

		事業名	団体種別	実施団体名	事業費総額	助成金額
社会福祉	1183	バン（軽自動車）の整備	（福）	伏見ふれあい福祉会	654,000	520,000
	1184	送迎車（普通車）の整備	（一社）	ウエル	1,580,000	1,260,000
	1185	車いす対応車（車いす4名）の整備	（特）	風の子会	3,070,000	2,450,000
	1186	ヘルパー車の整備	（福）	キングス・ガーデン埼玉	563,000	450,000
	1187	ヘルパー車の整備	（一社）	富田林医師会	563,000	450,000
	1188	車いす対応車（軽自動車）の整備	（福）	柊会	1,088,000	870,000
	1189	車いす対応車（軽自動車）の整備	（特）	ケア・センターやわらぎ	1,088,000	870,000
	1190	車いす対応車（軽自動車）の整備	（福）	飛驒慈光会	1,088,000	870,000
	1191	送迎車（普通車）の整備	（福）	コロロ学舎	1,580,000	1,260,000
	1192	バン（軽自動車）の整備	（福）	コロロ学舎	654,000	520,000
	1193	送迎車（普通車）の整備	（福）	悲田院	1,580,000	1,260,000
	1194	送迎車（普通車）の整備	（特）	サポート倶楽部友の会	1,580,000	1,260,000
	1195	送迎車（普通車）の整備	（特）	発達障害児療育センターしらゆり	1,580,000	1,260,000
	1196	送迎車（普通車）の整備	（特）	サポートステーションWakuwaku	1,580,000	1,260,000
	1197	車いす対応車（車いす4名）の整備	（福）	恩賜財団済生会	3,070,000	2,450,000
	1198	送迎車（普通車）の整備	（特）	発達支援もえぎ	1,580,000	1,260,000
	1199	ヘルパー車の整備	（福）	恩賜財団済生会	563,000	450,000
	1200	ヘルパー車の整備	（福）	恩賜財団済生会	563,000	450,000
	1201	車いす対応車（軽自動車）の整備	（福）	恩賜財団済生会	1,088,000	870,000
	1202	送迎車（普通車）の整備	（一社）	サンワーク	1,580,000	1,260,000

単位：円

		事業名	団体種別	実施団体名	事業費総額	助成金額
社会福祉	1203	ヘルパー車の整備	(福)	恩賜財団済生会	563,000	450,000
	1204	ヘルパー車の整備	(福)	ザ・ハート・クラブ	563,000	450,000
	1205	車いす対応車(車いす2名)の整備	(福)	八尾市社会福祉協議会	2,630,000	2,100,000
	1206	ヘルパー車の整備	(福)	紀伊松風苑	563,000	450,000
	1207	車いす対応車(車いす2名)の整備	(福)	宮古島市社会福祉協議会	2,630,000	2,100,000
	1208	車いす対応車(車いす4名)の整備	(福)	佐久穂町社会福祉協議会	3,070,000	2,450,000
	1209	トラック(軽自動車)の整備	(福)	三富福社会	658,000	520,000
	1210	送迎車(普通車)の整備	(特)	シンプルライフスタイル研究所	1,580,000	1,260,000
	1211	車いす対応車(軽自動車)の整備	(福)	住田町社会福祉協議会	1,088,000	870,000
	1212	車いす対応車(車いす4名)の整備	(福)	松原愛育会	3,070,000	2,450,000
	1213	車いす対応車(軽自動車)の整備	(福)	成寿会	1,088,000	870,000
	1214	車いす対応車(車いす4名)の整備	(特)	ハッピークラブ	3,070,000	2,450,000
	1215	送迎車(普通車)の整備	(特)	ハンディキャップサポートウーノの会	1,580,000	1,260,000
	1216	送迎車(普通車)の整備	(福)	大阪福祉事業財団	1,580,000	1,260,000
	1217	車いす対応車(軽自動車)の整備	(福)	大阪福祉事業財団	1,088,000	870,000
	1218	バン(軽自動車)の整備	(福)	大阪福祉事業財団	654,000	520,000
	1219	ヘルパー車の整備	(福)	大野和光園	563,000	450,000
	1220	ヘルパー車の整備	(福)	大野和光園	563,000	450,000
	1221	送迎車(普通車)の整備	(特)	パーソナルサービスセンタートムトム	1,580,000	1,260,000
	1222	車いす対応車(軽自動車)の整備	(特)	パーソナルサービスセンタートムトム	1,088,000	870,000

単位：円

		事業名	団体種別	実施団体名	事業費総額	助成金額
社会福祉	1223	車いす対応車（軽自動車）の整備	（福）	典人会	1,088,000	870,000
	1224	送迎車（普通車）の整備	（特）	パーソナルサービスセンター タートムトム	1,580,000	1,260,000
	1225	送迎車（普通車）の整備	（特）	パーソナルサービスセンター タートムトム	1,580,000	1,260,000
	1226	車いす対応車（軽自動車）の整備	（福）	同伸会	1,088,000	870,000
	1227	ヘルパー車の整備	（福）	同伸会	563,000	450,000
	1228	車いす対応車（車いす4名）の整備	（福）	パートナー	3,070,000	2,450,000
	1229	車いす対応車（軽自動車）の整備	（福）	楠黄福社会	1,088,000	870,000
	1230	ヘルパー車の整備	（福）	福寿会	563,000	450,000
	1231	送迎車（普通車）の整備	（福）	福寿会	1,580,000	1,260,000
	1232	車いす対応車（軽自動車）の整備	（福）	芳梅会	1,088,000	870,000
	1233	送迎車（普通車）の整備	（福）	邑智福祉振興会	1,580,000	1,260,000
	1234	車いす対応車（軽自動車）の整備	（福）	誠光会	1,088,000	870,000
	1235	送迎車（普通車）の整備	（福）	ボイス	1,580,000	1,260,000
	1236	車いす対応車（車いす2名）の整備	（福）	若竹大寿会	2,630,000	2,100,000
	1237	ヘルパー車の整備	（福）	ライフ・タイム・福島	563,000	450,000
	1238	バン（軽自動車）の整備	（福）	取手市社会福祉協議会	654,000	520,000
	1239	送迎車（普通車）の整備	（福）	博愛会	1,580,000	1,260,000
	1240	車いす対応車（車いす4名）の整備	（福）	寿恵会	3,070,000	2,450,000
	1241	ヘルパー車の整備	（福）	寿光会	563,000	450,000
	1242	車いす対応車（車いす2名）の整備	（福）	ライン工房	2,630,000	2,100,000

単位：円

		事業名	団体種別	実施団体名	事業費総額	助成金額
社会福祉	1243	バン（軽自動車）の整備	（福）	寿徳会	654,000	520,000
	1244	車いす対応車（車いす2名）の整備	（福）	秋桜園	2,630,000	2,100,000
	1245	車いす対応車（軽自動車）の整備	（福）	秋田県社会福祉事業団	1,088,000	870,000
	1246	送迎車（普通車）の整備	（一社）	波の家福祉会	1,580,000	1,260,000
	1247	ヘルパー車の整備	（特）	ワーカーズ・コレクティブまいそる	563,000	450,000
	1248	送迎車（普通車）の整備	（一社）	波の家福祉会	1,580,000	1,260,000
	1249	車いす対応車（車いす2名）の整備	（福）	春日井市社会福祉協議会	2,630,000	2,100,000
	1250	送迎車（普通車）の整備	（特）	ワーカーズコープ	1,580,000	1,260,000
	1251	バン（軽自動車）の整備	（特）	萑和会	654,000	520,000
	1252	送迎車（普通車）の整備	（特）	ワーカーズコープ	1,580,000	1,260,000
	1253	送迎車（普通車）の整備	（特）	ワーカーズコープ	1,580,000	1,260,000
	1254	車いす対応車（車いす4名）の整備	（特）	ワーカーズコープ	3,070,000	2,450,000
	1255	ヘルパー車の整備	（特）	ワーカーズコープ	563,000	
	1256	ヘルパー車の整備	（福）	小佐渡福祉会	563,000	450,000
	1257	車いす対応車（軽自動車）の整備	（福）	小城市社会福祉協議会	1,088,000	870,000
	1258	ヘルパー車の整備	（福）	小城市社会福祉協議会	563,000	450,000
	1259	車いす対応車（車いす4名）の整備	（福）	小樽育成院	3,070,000	2,450,000
	1260	車いす対応車（軽自動車）の整備	（福）	たちばな福祉会	1,088,000	870,000
	1261	車いす対応車（車いす4名）の整備	（福）	沼隈社会福祉協会	3,070,000	2,450,000
	1262	送迎車（普通車）の整備	（福）	湘南福祉センター	1,580,000	1,260,000

単位：円

		事業名	団体種別	実施団体名	事業費総額	助成金額
社会福祉	1263	送迎車（普通車）の整備	（福）	祥風会	1,580,000	1,260,000
	1264	車いす対応車（軽自動車）の整備	（福）	祥風会	1,088,000	870,000
	1265	車いす対応車（車いす2名）の整備	（福）	祥風会	2,630,000	2,100,000
	1266	送迎車（普通車）の整備	（特）	障がい者就労支援ネットワークつわぶき	1,580,000	1,260,000
	1267	車いす対応車（軽自動車）の整備	（特）	障害者支援センター北海道	1,088,000	870,000
	1268	車いす対応車（車いす2名）の整備	（福）	愛の会	2,630,000	2,100,000
	1269	車いす対応車（軽自動車）の整備	（福）	愛光会	1,088,000	870,000
	1270	車いす対応車（車いす2名）の整備	（福）	上越市社会福祉協議会	2,630,000	2,100,000
	1271	ヘルパー車の整備	（福）	上越市社会福祉協議会	563,000	450,000
	1272	ヘルパー車の整備	（福）	上越市社会福祉協議会	563,000	450,000
	1273	送迎車（普通車）の整備	（福）	上松町社会福祉協議会	1,580,000	1,260,000
	1274	ヘルパー車の整備	（福）	上村鶴生会	563,000	450,000
	1275	車いす対応車（車いす4名）の整備	（福）	上村鶴生会	3,070,000	2,450,000
	1276	車いす対応車（車いす4名）の整備	（福）	信濃川令終会	3,070,000	2,450,000
	1277	車いす対応車（車いす2名）の整備	（福）	新温泉町社会福祉協議会	2,630,000	2,100,000
	1278	ヘルパー車の整備	（福）	新温泉町社会福祉協議会	563,000	450,000
	1279	ヘルパー車の整備	（福）	新郷村社会福祉協議会	563,000	450,000
	1280	バン（軽自動車）の整備	（特）	新和会	654,000	520,000
	1281	車いす対応車（軽自動車）の整備	（福）	真寿会	1,088,000	870,000
	1282	車いす対応車（車いす2名）の整備	（福）	真養会	2,630,000	2,100,000

単位：円

	事業名	団体種別	実施団体名	事業費総額	助成金額	
社会福祉	1283	ヘルパー車の整備		身延町早川町国民健康保険病院一部事務組合	563,000	450,000
	1284	バン（軽自動車）の整備	（一社）	仁誠会	654,000	520,000
	1285	車いす対応車（軽自動車）の整備	（福）	諏訪福祉会	1,088,000	870,000
	1286	送迎車（普通車）の整備	（福）	虹のかけはし	1,580,000	1,260,000
	1287	ヘルパー車の整備	（福）	崇山会	563,000	450,000
	1288	送迎車（普通車）の整備	（特）	南十字星	1,580,000	1,260,000
	1289	送迎車（普通車）の整備	（特）	星座オリオン	1,580,000	1,260,000
	1290	幼児用バスの整備	（学）	星美学園	2,750,000	2,200,000
	1291	バン（軽自動車）の整備	（福）	清和会	654,000	520,000
	1292	車いす対応車（車いす4名）の整備	（福）	南恵会	3,070,000	2,450,000
	1293	車いす対応車（車いす2名）の整備	（福）	清和会	2,630,000	2,100,000
	1294	トラック（軽自動車）の整備	（福）	生活・文化研究所	658,000	520,000
	1295	送迎車（普通車）の整備	（福）	南恵会	1,580,000	1,260,000
	1296	送迎車（普通車）の整備	（特）	生活支援サービス・えぼっく	1,580,000	1,260,000
	1297	送迎車（普通車）の整備	（福）	南恵会	1,580,000	1,260,000
	1298	車いす対応車（車いす2名）の整備	（福）	聖籠町社会福祉協議会	2,630,000	2,100,000
	1299	ヘルパー車の整備	（福）	聖籠町社会福祉協議会	563,000	450,000
	1300	送迎車（普通車）の整備	（福）	南恵会	1,580,000	1,260,000
	1301	車いす対応車（車いす2名）の整備	（福）	西湘福祉会	2,630,000	2,100,000
	1302	車いす対応車（車いす4名）の整備	（福）	南魚沼福祉会	3,070,000	2,450,000

単位：円

		事業名	団体種別	実施団体名	事業費総額	助成金額
社会福祉	1303	車いす対応車（軽自動車）の整備	（福）	静友会	1,088,000	870,000
	1304	送迎車（普通車）の整備	（福）	南越前町社会福祉協議会	1,580,000	1,260,000
	1305	ヘルパー車の整備	（福）	石井記念友愛社	563,000	450,000
	1306	送迎車（普通車）の整備	（福）	仙台市手をつなぐ育成会	1,580,000	1,260,000
	1307	車いす対応車（軽自動車）の整備	（特）	鈴鈴	1,088,000	870,000
	1308	車いす対応車（軽自動車）の整備	（福）	千鳥会	1,088,000	870,000
	1309	ヘルパー車の整備	（福）	千鳥会	563,000	450,000
	1310	ヘルパー車の整備	（福）	川崎市社会福祉事業団	563,000	450,000
	1311	ヘルパー車の整備	（特）	泉州自立支援センター	563,000	450,000
	1312	車いす対応車（軽自動車）の整備	（特）	泉南ドリーム	1,088,000	870,000
	1313	車いす対応車（車いす2名）の整備	（特）	礎	2,630,000	2,100,000
	1314	車いす対応車（車いす2名）の整備	（福）	足利むつみ会	2,630,000	2,100,000
	1315	車いす対応車（軽自動車）の整備	（特）	リオフィールド	1,088,000	870,000
	1316	車いす対応車（軽自動車）の整備	（福）	足利むつみ会	1,088,000	870,000
	1317	車いす対応車（軽自動車）の整備	（福）	村上市社会福祉協議会	1,088,000	870,000
	1318	送迎車（普通車）の整備	（特）	コスモスクラブ	1,580,000	1,260,000
	1319	送迎車（普通車）の整備	（福）	大喜福社会	1,580,000	1,260,000
	1320	車いす対応車（軽自動車）の整備	（特）	みんとけあ	1,088,000	870,000
	1321	送迎車（普通車）の整備	（特）	ぽぴあ	1,580,000	1,260,000
	1322	車いす対応車（車いす2名）の整備	（福）	大江福社会	2,630,000	2,100,000

単位：円

	事業名	団体種別	実施団体名	事業費総額	助成金額
社会福祉	1323	ヘルパー車の整備	(特) ぽぴあ	563,000	450,000
	1324	車いす対応車（車いす2名）の整備	(特) ぽぴあ	2,630,000	2,100,000
	1325	車いす対応車（車いす2名）の整備	(特) 夢のやかた	2,630,000	2,100,000
	1326	送迎車（普通車）の整備	(福) 大阪肢体不自由児者父母の会連合会	1,580,000	1,260,000
	1327	送迎車（普通車）の整備	(特) 大阪府重症心身障害児者を支える会	1,580,000	1,260,000
	1328	車いす対応車（車いす4名）の整備	(福) 大潤会	3,070,000	2,450,000
	1329	幼児用バスの整備	(学) 大津学園	2,750,000	2,200,000
	1330	送迎車（普通車）の整備	(福) 大分県社会福祉事業団	1,580,000	1,260,000
	1331	車いす対応車（車いす2名）の整備	(特) 三郷サンサンハウス	2,630,000	2,100,000
	1332	送迎車（普通車）の整備	(特) フレンドハウス	1,580,000	1,260,000
	1333	送迎車（普通車）の整備	(特) スリーピース	1,580,000	1,260,000
	1334	車いす対応車（車いす4名）の整備	(福) 大和社会福祉事業センター	3,070,000	2,450,000
	1335	ヘルパー車の整備	(福) 大和福寿会	563,000	450,000
	1336	車いす対応車（軽自動車）の整備	(特) コレクティブ	1,088,000	870,000
	1337	ヘルパー車の整備	(福) 大和福寿会	563,000	450,000
	1338	ヘルパー車の整備	(福) 大和福寿会	563,000	450,000
	1339	車いす対応車（車いす2名）の整備	(福) 第2まこと会	2,630,000	2,100,000
	1340	車いす対応車（軽自動車）の整備	(福) 鷹山会	1,088,000	870,000
	1341	車いす対応車（車いす2名）の整備	(福) 沢朋会	2,630,000	2,100,000
	1342	バン（軽自動車）の整備	(福) 値賀の里	654,000	520,000



単位：円

		事業名	団体種別	実施団体名	事業費総額	助成金額
社会福祉	1343	車いす対応車（車いす4名）の整備	（特）	はだし工房共同作業所	3,070,000	2,450,000
	1344	ヘルパー車の整備	（福）	知多学園	563,000	450,000
	1345	出張販売車（軽自動車）の整備	（特）	とむての森	1,836,000	1,460,000
	1346	送迎車（普通車）の整備	（特）	地域みらいず	1,580,000	1,260,000
	1347	ヘルパー車の整備	（福）	愛心会	563,000	450,000
	1348	送迎車（普通車）の整備	（福）	伊賀昴会	1,580,000	1,260,000
	1349	車いす対応車（軽自動車）の整備	（福）	育成会	1,088,000	870,000
	1350	送迎車（普通車）の整備	（福）	一峰会	1,580,000	1,260,000
	1351	送迎車（普通車）の整備	（福）	遠賀中間会	1,580,000	1,260,000
	1352	車いす対応車（車いす4名）の整備	（福）	遠軽町社会福祉協議会	3,070,000	2,450,000
	1353	ヘルパー車の整備	（福）	岡山市手をつなぐ育成会	563,000	450,000
	1354	送迎車（普通車）の整備	（福）	嘉悠会	1,580,000	1,260,000
	1355	ヘルパー車の整備	（福）	家庭福祉会	563,000	450,000
	1356	バン（軽自動車）の整備	（福）	家庭福祉会	654,000	520,000
	1357	トラック（軽自動車）の整備	（福）	花輪ふくし会	658,000	520,000
	1358	車いす対応車（車いす2名）の整備	（一社）	介護予防りぼんの会	2,630,000	2,100,000
	1359	ヘルパー車の整備	（福）	学正会	563,000	450,000
	1360	ヘルパー車の整備	（福）	学正会	563,000	450,000
	1361	ヘルパー車の整備	（福）	掛川市社会福祉協議会	563,000	450,000
1362	送迎車（普通車）の整備	（福）	蒲郡市社会福祉協議会	1,580,000	1,260,000	

単位：円

		事業名	団体種別	実施団体名	事業費総額	助成金額
社会福祉	1363	ヘルパー車の整備	(福)	茅野市社会福祉協議会	563,000	450,000
	1364	バン(軽自動車)の整備	(福)	茅野市社会福祉協議会	654,000	520,000
	1365	車いす対応車(軽自動車)の整備	(福)	忠悠福社会	1,088,000	870,000
	1366	送迎車(普通車)の整備	(福)	猪苗代福社会	1,580,000	1,260,000
	1367	送迎車(普通車)の整備	(福)	朝霞地区福社会	1,580,000	1,260,000
	1368	送迎車(普通車)の整備	(福)	長井学園	1,580,000	1,260,000
	1369	ヘルパー車の整備	(福)	長門市社会福祉協議会	563,000	450,000
	1370	送迎車(普通車)の整備	(福)	椎の木会	1,580,000	1,260,000
	1371	車いす対応車(軽自動車)の整備	(福)	鶴陽会	1,088,000	870,000
	1372	ヘルパー車の整備	(福)	鶴陽会	563,000	450,000
	1373	車いす対応車(軽自動車)の整備	(福)	天恵会	1,088,000	870,000
	1374	ヘルパー車の整備	(福)	天恵会	563,000	450,000
	1375	車いす対応車(軽自動車)の整備	(福)	田熊会	1,088,000	870,000
	1376	ヘルパー車の整備	(福)	田辺市社会福祉協議会	563,000	450,000
	1377	ヘルパー車の整備	(福)	唐津市社会福祉協議会	563,000	450,000
	1378	車いす対応車(車いす4名)の整備	(福)	島根ライトハウス	3,070,000	2,450,000
	1379	送迎車(普通車)の整備	(福)	東海村社会福祉協議会	1,580,000	1,260,000
	1380	トラック(軽自動車)の整備	(一社)	東建アグリ	658,000	520,000
	1381	ヘルパー車の整備	(福)	東吾妻町社会福祉協議会	563,000	450,000
	1382	送迎車(普通車)の整備	(福)	徳充会	1,580,000	1,260,000

単位：円

	事業名	団体種別	実施団体名	事業費総額	助成金額
社会福祉	1383	送迎車（普通車）の整備	（公財） 関西盲導犬協会	1,580,000	1,260,000
	1384	ヘルパー車の整備	（福） 東泉会	563,000	450,000
	1385	ヘルパー車の整備	（福） 東長会	563,000	450,000
	1386	送迎車（普通車）の整備	（福） 同仁会	1,580,000	1,260,000
	1387	送迎車（普通車）の整備	（福） 岩手県手をつなぐ育成会	1,580,000	1,260,000
	1388	出張販売車（軽自動車）の整備	（福） 同仁会	1,836,000	1,460,000
	1389	送迎車（普通車）の整備	（福） 岩内町社会福祉協議会	1,580,000	1,260,000
	1390	車いす対応車（車いす2名）の整備	（福） 岐阜県福祉事業団	2,630,000	2,100,000
	1391	車いす対応車（車いす2名）の整備	（福） 岐阜県福祉事業団	2,630,000	2,100,000
	1392	送迎車（普通車）の整備	（特） 道しるべ	1,580,000	1,260,000
	1393	ヘルパー車の整備	（福） 徳美会	563,000	450,000
	1394	ヘルパー車の整備	（特） さわやか北摂	563,000	450,000
	1395	車いす対応車（軽自動車）の整備	（特） めくもり福祉会たんぽぽ	1,088,000	870,000
	1396	車いす対応車（軽自動車）の整備	（特） ふれあい	1,088,000	870,000
	1397	車いす対応車（車いす2名）の整備	（福） 菊鉾会	2,630,000	2,100,000
	1398	車いす対応車（車いす4名）の整備	（福） 吉田福祉会	3,070,000	2,450,000
	1399	送迎車（普通車）の整備	（福） 吉備の里	1,580,000	1,260,000
	1400	送迎車（普通車）の整備	（特） ぽこりっと	1,580,000	1,260,000
	1401	送迎車（普通車）の整備	（特） 愛訪会	1,580,000	1,260,000
	1402	送迎車（普通車）の整備	（特） 薩摩ひまわり	1,580,000	1,260,000

単位：円

		事業名	団体種別	実施団体名	事業費総額	助成金額
社会福祉	1403	車いす対応車（軽自動車）の整備	（特）	通院・移送センタータンポポ	1,088,000	870,000
	1404	ヘルパー車の整備	（特）	博楽福祉会	563,000	450,000
	1405	車いす対応車（軽自動車）の整備	（特）	歩歩	1,088,000	870,000
	1406	車いす対応車（軽自動車）の整備	（特）	さつき	1,088,000	870,000
	1407	車いす対応車（車いす4名）の整備	（特）	明日に架ける橋	3,070,000	2,450,000
	1408	バン（軽自動車）の整備	（福）	南魚沼福祉会	654,000	520,000
	1409	バン（軽自動車）の整備	（福）	南魚沼福祉会	654,000	520,000
	1410	ヘルパー車の整備	（福）	享佑会	563,000	450,000
	1411	送迎車（普通車）の整備	（福）	享佑会	1,580,000	1,260,000
	1412	車いす対応車（車いす4名）の整備	（福）	南陽会	3,070,000	2,450,000
	1413	車いす対応車（軽自動車）の整備	（福）	二見中央福祉会	1,088,000	870,000
	1414	ヘルパー車の整備	（福）	京都基督教福祉会	563,000	450,000
	1415	送迎車（普通車）の整備	（福）	鶴寿会	1,580,000	1,260,000
	1416	ヘルパー車の整備	（特）	二四時間社会福祉ネットワーク	563,000	450,000
	1417	車いす対応車（軽自動車）の整備	（福）	二丈福祉会	1,088,000	870,000
	1418	幼児用バスの整備	（学）	平本学園	2,750,000	2,200,000
	1419	車いす対応車（車いす2名）の整備	（福）	能代ふくし会	2,630,000	2,100,000
	1420	車いす対応車（車いす4名）の整備	（福）	長老会	3,070,000	2,450,000
	1421	車いす対応車（車いす2名）の整備	（福）	博愛	2,630,000	2,100,000
	1422	車いす対応車（車いす2名）の整備	（福）	八康会	2,630,000	2,100,000

単位：円

		事業名	団体種別	実施団体名	事業費総額	助成金額
社会福祉	1423	車いす対応車（車いす4名）の整備	（福）	長寿幸元会	3,070,000	2,450,000
	1424	車いす対応車（車いす2名）の整備	（福）	八千代美香会	2,630,000	2,100,000
	1425	送迎車（普通車）の整備	（福）	長岡福祉協会	1,580,000	1,260,000
	1426	ヘルパー車の整備	（福）	飯綱町社会福祉協議会	563,000	450,000
	1427	ヘルパー車の整備	（特）	飛鳥	563,000	450,000
	1428	車いす対応車（車いす4名）の整備	（福）	浜松市社会福祉事業団	3,070,000	2,450,000
	1429	車いす対応車（車いす4名）の整備	（福）	浜松市社会福祉事業団	3,070,000	2,450,000
	1430	ヘルパー車の整備	（福）	富岡市社会福祉協議会	563,000	450,000
	1431	送迎車（普通車）の整備	（福）	風	1,580,000	1,260,000
	1432	車いす対応車（軽自動車）の整備	（福）	福育会	1,088,000	870,000
	1433	車いす対応車（軽自動車）の整備	（福）	福祉の里	1,088,000	870,000
	1434	送迎車（普通車）の整備	（福）	福祉の里	1,580,000	1,260,000
	1435	車いす対応車（軽自動車）の整備	（福）	共和町社会福祉協議会	1,088,000	870,000
	1436	車いす対応車（軽自動車）の整備	（特）	福祉カフェテリア	1,088,000	870,000
	1437	車いす対応車（軽自動車）の整備	（福）	福竹会	1,088,000	870,000
	1438	送迎車（普通車）の整備	（福）	池田博愛会	1,580,000	1,260,000
	1439	車いす対応車（車いす2名）の整備	（福）	地球郷	2,630,000	2,100,000
	1440	車いす対応車（車いす2名）の整備	（特）	地域福祉創造協会ウインク	2,630,000	2,100,000
	1441	ヘルパー車の整備	（特）	地域福祉活動支援協会人間大好き	563,000	450,000
	1442	ヘルパー車の整備	（福）	平泉町社会福祉協議会	563,000	450,000

単位：円

		事業名	団体種別	実施団体名	事業費総額	助成金額
社会福祉	1443	車いす対応車（軽自動車）の整備	（特）	地域ケアネットワークゆいまある	1,088,000	870,000
	1444	車いす対応車（軽自動車）の整備	（福）	米沢栄光の里	1,088,000	870,000
	1445	ヘルパー車の整備	（福）	男鹿市社会福祉協議会	563,000	450,000
	1446	ヘルパー車の整備	（福）	近江八幡市社会福祉協議会	563,000	450,000
	1447	ヘルパー車の整備	（福）	宝達志水町社会福祉協議会	563,000	450,000
	1448	送迎車（普通車）の整備	（一社）	九州福社会	1,580,000	1,260,000
	1449	車いす対応車（軽自動車）の整備	（福）	抱民舎	1,088,000	870,000
	1450	送迎車（普通車）の整備	（一社）	空	1,580,000	1,260,000
	1451	ヘルパー車の整備	（福）	朋愛会	563,000	450,000
	1452	車いす対応車（車いす4名）の整備	（一社）	空	3,070,000	2,450,000
	1453	車いす対応車（車いす4名）の整備	（福）	訪問の家	3,070,000	2,450,000
	1454	ヘルパー車の整備	（福）	大野市社会福祉協議会	563,000	450,000
	1455	車いす対応車（軽自動車）の整備	（福）	恵泉福社会	1,088,000	870,000
	1456	ヘルパー車の整備	（福）	恵泉福社会	563,000	450,000
	1457	車いす対応車（車いす4名）の整備	（福）	房香会	3,070,000	2,450,000
	1458	ヘルパー車の整備	（一社）	北九州市小倉医師会	563,000	450,000
	1459	車いす対応車（車いす2名）の整備	（福）	恵泉福社会	2,630,000	2,100,000
	1460	送迎車（普通車）の整備	（福）	大塔あすなろ会	1,580,000	1,260,000
	1461	ヘルパー車の整備	（一社）	北九州市小倉医師会	563,000	450,000
	1462	バン（軽自動車）の整備	（一社）	A O H	654,000	520,000

単位：円

		事業名	団体種別	実施団体名	事業費総額	助成金額
社会福祉	1463	バン（軽自動車）の整備	（特）	E P O	654,000	520,000
	1464	車いす対応車（車いす2名）の整備	（福）	慶長会	2,630,000	2,100,000
	1465	送迎車（普通車）の整備	（特）	E P O	1,580,000	1,260,000
	1466	送迎車（普通車）の整備	（特）	E P O	1,580,000	1,260,000
	1467	送迎車（普通車）の整備	（特）	憩いの家	1,580,000	1,260,000
	1468	車いす対応車（軽自動車）の整備	（福）	北斗	1,088,000	870,000
	1469	車いす対応車（軽自動車）の整備	（福）	北斗	1,088,000	870,000
	1470	送迎車（普通車）の整備	（福）	牧人会	1,580,000	1,260,000
	1471	トラック（軽自動車）の整備	（福）	本郷福社会	658,000	520,000
	1472	車いす対応車（車いす4名）の整備	（福）	未来波	3,070,000	2,450,000
	1473	車いす対応車（車いす2名）の整備	（福）	箕面市社会福祉協議会	2,630,000	2,100,000
	1474	車いす対応車（車いす4名）の整備	（福）	妙光福社会	3,070,000	2,450,000
	1475	車いす対応車（車いす2名）の整備	（福）	妙光福社会	2,630,000	2,100,000
	1476	送迎車（普通車）の整備	（福）	民生会	1,580,000	1,260,000
	1477	車いす対応車（車いす2名）の整備	（福）	夢の森福社会	2,630,000	2,100,000
	1478	車いす対応車（車いす4名）の整備	（福）	名肢会	3,070,000	2,450,000
	1479	ヘルパー車の整備	（福）	名張市社会福祉協議会	563,000	450,000
	1480	送迎車（普通車）の整備	（特）	H O S	1,580,000	1,260,000
	1481	ヘルパー車の整備	（特）	J o yステーション	563,000	450,000
	1482	バン（軽自動車）の整備	（福）	明和町社会福祉協議会	654,000	520,000

単位：円

		事業名	団体種別	実施団体名	事業費総額	助成金額
社会福祉	1483	バン（軽自動車）の整備	（福）	木曾社会福祉事業協会	654,000	520,000
	1484	送迎車（普通車）の整備	（特）	門真市手をつなぐ育成会	1,580,000	1,260,000
	1485	バン（軽自動車）の整備	（特）	MotherKitchen	654,000	520,000
	1486	車いす対応車（車いす4名）の整備	（福）	五戸町社会福祉協議会	3,070,000	2,450,000
	1487	ヘルパー車の整備	（特）	ジャイフル	563,000	450,000
	1488	送迎車（普通車）の整備	（福）	御代田町社会福祉協議会	1,580,000	1,260,000
	1489	送迎車（普通車）の整備	（特）	ライプリー	1,580,000	1,260,000
	1490	車いす対応車（車いす2名）の整備	（特）	語らいの家	2,630,000	2,100,000
	1491	車いす対応車（軽自動車）の整備	（福）	光道園	1,088,000	870,000
	1492	送迎車（普通車）の整備	（福）	光道園	1,580,000	1,260,000
	1493	ヘルパー車の整備	（福）	有田川町社会福祉協議会	563,000	450,000
	1494	ヘルパー車の整備	（福）	有田川町社会福祉協議会	563,000	450,000
	1495	バン（軽自動車）の整備	（福）	光明会	654,000	520,000
	1496	送迎車（普通車）の整備	（福）	光明会	1,580,000	1,260,000
	1497	ヘルパー車の整備	（福）	光友会	563,000	450,000
	1498	ヘルパー車の整備	（福）	利生会	563,000	450,000
	1499	ヘルパー車の整備	（福）	功有会	563,000	450,000
	1500	送迎車（普通車）の整備	（特）	障害児童見守りの場わかば	1,580,000	1,260,000
	1501	車いす対応車（軽自動車）の整備	（一社）	e i g h t	1,088,000	870,000
	1502	ヘルパー車の整備	（福）	立野福社会	563,000	450,000



単位：円

	事業名	団体種別	実施団体名	事業費総額	助成金額	
社会福祉	1503	ヘルパー車の整備	(福)	浪江町社会福祉協議会	563,000	450,000
	1504	車いす対応車(軽自動車)の整備	(福)	和幸園	1,088,000	870,000
	1505	ヘルパー車の整備	(福)	和幸園	563,000	450,000
	1506	車いす対応車(車いす4名)の整備	(福)	和枝福社会	3,070,000	2,450,000
	1507	車いす対応車(車いす4名)の整備	(福)	和習会	3,070,000	2,450,000
	1508	ヘルパー車の整備	(福)	偕生会	563,000	450,000
	1509	車いす対応車(車いす2名)の整備	(福)	廣海会	2,630,000	2,100,000
	1510	送迎車(普通車)の整備	(福)	昴会	1,580,000	1,260,000
	1511	車いす対応車(車いす2名)の整備	(福)	聖マッテヤ会	2,630,000	2,100,000
	1512	送迎車(普通車)の整備	(福)	幸生会	1,580,000	1,260,000
	1513	送迎車(普通車)の整備	(福)	濱友会	1,580,000	1,260,000
	1514	ヘルパー車の整備	(福)	濱友会	563,000	450,000
	1515	送迎車(普通車)の整備	(特)	Monkey Pod	1,580,000	1,260,000
	1516	送迎車(普通車)の整備	(福)	和泉幸生会	1,580,000	1,260,000
	1517	ヘルパー車の整備	(福)	甲賀市社会福祉協議会	563,000	450,000
	1518	ヘルパー車の整備	(福)	和光福社会	563,000	450,000
	1519	ヘルパー車の整備	(福)	甲賀市社会福祉協議会	563,000	450,000
	1520	送迎車(普通車)の整備	(特)	夢空間とんぼ	1,580,000	1,260,000
	1521	送迎車(普通車)の整備	(福)	香取学園	1,580,000	1,260,000
	1522	送迎車(普通車)の整備	(福)	和歌山県福祉事業団	1,580,000	1,260,000

単位：円

		事業名	団体種別	実施団体名	事業費総額	助成金額
社会福祉	1523	送迎車（普通車）の整備	（福）	和歌山県福祉事業団	1,580,000	1,260,000
	1524	送迎車（普通車）の整備	（福）	和歌山県福祉事業団	1,580,000	1,260,000
	1525	車いす対応車（車いす4名）の整備	（福）	和歌山県福祉事業団	3,070,000	2,450,000
	1526	送迎車（普通車）の整備	（福）	あいのかわ福祉会	1,580,000	1,260,000
	1527	車いす対応車（車いす2名）の整備	（福）	六戸町社会福祉協議会	2,630,000	2,100,000
	1528	車いす対応車（車いす2名）の整備	（福）	香東園	2,630,000	2,100,000
	1529	ヘルパー車の整備	（福）	輪島市社会福祉協議会	563,000	450,000
	1530	ヘルパー車の整備	（福）	輪島市社会福祉協議会	563,000	450,000
	1531	ヘルパー車の整備	（福）	香東園	563,000	450,000
	1532	車いす対応車（車いす2名）の整備	（福）	倫青会	2,630,000	2,100,000
	1533	車いす対応車（軽自動車）の整備	（福）	香東園	1,088,000	870,000
	1534	車いす対応車（軽自動車）の整備	（福）	香東園	1,088,000	870,000
	1535	ヘルパー車の整備	（福）	香東園	563,000	450,000
	1536	車いす対応車（車いす2名）の整備	（福）	あおぞら福祉会	2,630,000	2,100,000
	1537	ヘルパー車の整備	（福）	凌雲福祉会	563,000	450,000
	1538	車いす対応車（軽自動車）の整備	（特）	両毛ケアサービス	1,088,000	870,000
	1539	ヘルパー車の整備	（特）	両毛ケアサービス	563,000	450,000
	1540	車いす対応車（軽自動車）の整備	（福）	高岡市身体障害者福祉会	1,088,000	870,000
	1541	バン（軽自動車）の整備	（福）	あかつき福祉会	654,000	520,000
1542	ヘルパー車の整備	（福）	今治福祉施設協会	563,000	450,000	

単位：円

		事業名	団体種別	実施団体名	事業費総額	助成金額
社会福祉	1543	バン（軽自動車）の整備	（福）	立科町社会福祉協議会	654,000	520,000
	1544	車いす対応車（車いす4名）の整備	（福）	藍野福社会	3,070,000	2,450,000
	1545	ヘルパー車の整備	（福）	養父市社会福祉協議会	563,000	450,000
	1546	バン（軽自動車）の整備	（福）	あかねの会	654,000	520,000
	1547	送迎車（普通車）の整備	（福）	陽気会	1,580,000	1,260,000
	1548	ヘルパー車の整備	（福）	様似町社会福祉協議会	563,000	450,000
	1549	車いす対応車（車いす4名）の整備	（特）	在宅支援センターサポートランド二十一	3,070,000	2,450,000
	1550	送迎車（普通車）の整備	（一社）	埼玉たまみずきの会	1,580,000	1,260,000
	1551	バン（軽自動車）の整備	（福）	揺籃会	654,000	520,000
	1552	送迎車（普通車）の整備	（特）	あした	1,580,000	1,260,000
	1553	車いす対応車（車いす4名）の整備	（福）	埼玉県社会福祉事業団	3,070,000	2,450,000
	1554	トラック（軽自動車）の整備	（福）	あそびじゅく	658,000	520,000
	1555	ヘルパー車の整備	（福）	あそびじゅく	563,000	450,000
	1556	ヘルパー車の整備	（福）	あひるの会	563,000	450,000
	1557	送迎車（普通車）の整備	（福）	あひるの会	1,580,000	1,260,000
	1558	車いす対応車（車いす4名）の整備	（特）	あゆみの会	3,070,000	2,450,000
	1559	車いす対応車（車いす2名）の整備	（福）	いずみさつき会	2,630,000	2,100,000
	1560	ヘルパー車の整備	（福）	いちえ福社会	563,000	450,000
	1561	車いす対応車（車いす2名）の整備	（福）	三恵会	2,630,000	2,100,000
	1562	送迎車（普通車）の整備	（福）	山形県コロニー協会	1,580,000	1,260,000

単位：円

		事業名	団体種別	実施団体名	事業費総額	助成金額
社会福祉	1563	ヘルパー車の整備	(福)	幼老育成会	563,000	450,000
	1564	車いす対応車(軽自動車)の整備	(福)	幼老育成会	1,088,000	870,000
	1565	バン(軽自動車)の整備	(福)	うぶすな会	654,000	520,000
	1566	ヘルパー車の整備	(福)	かながわ共同会	563,000	450,000
	1567	車いす対応車(軽自動車)の整備	(福)	きぼう	1,088,000	870,000
	1568	送迎車(普通車)の整備	(特)	きらり	1,580,000	1,260,000
	1569	ヘルパー車の整備	(特)	ぎふ村	563,000	450,000
	1570	車いす対応車(車いす4名)の整備	(福)	くすのき	3,070,000	2,450,000
	1571	車いす対応車(軽自動車)の整備	(福)	くすのき	1,088,000	870,000
	1572	ヘルパー車の整備	(一社)	こころのネットワーク陽	563,000	450,000
	1573	車いす対応車(車いす4名)の整備	(特)	さかえ会	3,070,000	2,450,000
	1574	送迎車(普通車)の整備	(福)	さかき会	1,580,000	1,260,000
	1575	車いす対応車(車いす4名)の整備	(特)	さぼてんの花	3,070,000	2,450,000
	1576	バン(軽自動車)の整備	(特)	さわやか	654,000	520,000
	1577	ヘルパー車の整備	(福)	さわやか会	563,000	450,000
	1578	ヘルパー車の整備	(福)	しなのさわやか福祉会	563,000	450,000
	1579	ヘルパー車の整備	(福)	すぎのこ村	563,000	450,000
	1580	車いす対応車(軽自動車)の整備	(福)	すみれ福祉会	1,088,000	870,000
	1581	車いす対応車(軽自動車)の整備	(福)	たすけあいゆい	1,088,000	870,000
	1582	車いす対応車(軽自動車)の整備	(特)	たんぼぼの家	1,088,000	870,000

単位：円

		事業名	団体種別	実施団体名	事業費総額	助成金額
社会福祉	1583	車いす対応車（軽自動車）の整備	（福）	たんぼぼ福祉会	1,088,000	870,000
	1584	車いす対応車（車いす2名）の整備	（特）	だんでらいおん	2,630,000	2,100,000
	1585	車いす対応車（車いす4名）の整備	（福）	つどいの家	3,070,000	2,450,000
	1586	ヘルパー車の整備	（福）	つどいの家	563,000	450,000
	1587	送迎車（普通車）の整備	（福）	つわ蒔会	1,580,000	1,260,000
	1588	送迎車（普通車）の整備	（福）	つわ蒔会	1,580,000	1,260,000
	1589	ヘルパー車の整備	（特）	てあしの会	563,000	450,000
	1590	車いす対応車（軽自動車）の整備	（特）	であい	1,088,000	870,000
	1591	送迎車（普通車）の整備	（特）	どんぐりの家	1,580,000	1,260,000
	1592	バン（軽自動車）の整備	（特）	なごみの会	654,000	520,000
	1593	送迎車（普通車）の整備	（特）	はじめのいっぽ	1,580,000	1,260,000
	1594	送迎車（普通車）の整備	（福）	ひいらぎ会	1,580,000	1,260,000
	1595	ヘルパー車の整備	（公社）	有隣厚生会	563,000	450,000
	1596	ヘルパー車の整備	（福）	悠仁福祉会	563,000	450,000
	1597	車いす対応車（車いす2名）の整備	（福）	勇成会	2,630,000	2,100,000
	1598	車いす対応車（車いす4名）の整備	（福）	優心会	3,070,000	2,450,000
	1599	ヘルパー車の整備	（福）	ひまわり福祉会	563,000	450,000
	1600	送迎車（普通車）の整備	（福）	ひまわり福祉会	1,580,000	1,260,000
	1601	送迎車（普通車）の整備	（福）	ひょうご聴覚障害者福祉事業協会	1,580,000	1,260,000
	1602	ヘルパー車の整備	（特）	ふうしゃ	563,000	450,000

単位：円

	事業名	団体種別	実施団体名	事業費総額	助成金額
社会福祉	1603	トラック（軽自動車）の整備	（特） 野の花	658,000	520,000
	1604	ヘルパー車の整備	（特） ふうしゃ	563,000	450,000
	1605	送迎車（普通車）の整備	（福） 野のはな	1,580,000	1,260,000
	1606	送迎車（普通車）の整備	（特） ふれあいぽっぽ	1,580,000	1,260,000
	1607	車いす対応車（軽自動車）の整備	（特） ふれあいぽっぽ	1,088,000	870,000
	1608	車いす対応車（車いす4名）の整備	（福） ふれあいコープ	3,070,000	2,450,000
	1609	車いす対応車（軽自動車）の整備	（福） 燦生福社会	1,088,000	870,000
	1610	車いす対応車（車いす4名）の整備	（特） ふれあい潮来	3,070,000	2,450,000
	1611	ヘルパー車の整備	（一財） 子ども未来研究センター	563,000	450,000
	1612	車いす対応車（軽自動車）の整備	（特） ほほえみながさき	1,088,000	870,000
	1613	送迎車（普通車）の整備	（特） 子供たちの立場に立った保育を実践する会	1,580,000	1,260,000
	1614	ヘルパー車の整備	（福） 明石市社会福祉協議会	563,000	450,000
	1615	送迎車（普通車）の整備	（特） 子供たちの立場に立った保育を実践する会	1,580,000	1,260,000
	1616	ヘルパー車の整備	（福） 名北福社会	563,000	450,000
	1617	送迎車（普通車）の整備	（特） 子供たちの立場に立った保育を実践する会	1,580,000	1,260,000
	1618	送迎車（普通車）の整備	（特） 子供たちの立場に立った保育を実践する会	1,580,000	1,260,000
	1619	送迎車（普通車）の整備	（特） 夢みらい	1,580,000	1,260,000
	1620	ヘルパー車の整備	（福） 夢の郷	563,000	450,000
	1621	送迎車（普通車）の整備	（特） まゆだま	1,580,000	1,260,000
	1622	送迎車（普通車）の整備	（特） さんえす	1,580,000	1,260,000

単位：円

		事業名	団体種別	実施団体名	事業費総額	助成金額
社会福祉	1623	トラック（軽自動車）の整備	（福）	睦会	658,000	520,000
	1624	車いす対応車（車いす2名）の整備	（福）	牧羊会	2,630,000	2,100,000
	1625	車いす対応車（車いす2名）の整備	（福）	至誠会福祉会	2,630,000	2,100,000
	1626	送迎車（普通車）の整備	（福）	牧羊会	1,580,000	1,260,000
	1627	車いす対応車（車いす4名）の整備	（福）	北海道療育園	3,070,000	2,450,000
	1628	ヘルパー車の整備	（福）	豊和会	563,000	450,000
	1629	バン（軽自動車）の整備	（福）	豊年福祉会	654,000	520,000
	1630	ヘルパー車の整備	（福）	豊田みのり福祉会	563,000	450,000
	1631	バン（軽自動車）の整備	（特）	滋賀県社会就労事業振興センター	654,000	520,000
	1632	ヘルパー車の整備	（福）	豊笑会	563,000	450,000
	1633	送迎車（普通車）の整備	（福）	豊恵会	1,580,000	1,260,000
	1634	送迎車（普通車）の整備	（福）	みなかみ町社会福祉協議会	1,580,000	1,260,000
	1635	送迎車（普通車）の整備	（福）	芳香会	1,580,000	1,260,000
	1636	送迎車（普通車）の整備	（特）	歩の会	1,580,000	1,260,000
	1637	バン（軽自動車）の整備	（特）	歩の会	654,000	520,000
	1638	ヘルパー車の整備	（福）	保健福祉の会	563,000	450,000
	1639	車いす対応車（車いす4名）の整備	（福）	保健福祉の会	3,070,000	2,450,000
	1640	送迎車（普通車）の整備	（福）	鹿児島市社会事業協会	1,580,000	1,260,000
	1641	車いす対応車（車いす2名）の整備	（福）	兵庫福祉会	2,630,000	2,100,000
	1642	送迎車（普通車）の整備	（福）	福浜会	1,580,000	1,260,000

単位：円

	事業名	団体種別	実施団体名	事業費総額	助成金額	
社会福祉	1643	バン（軽自動車）の整備	（福）	みゆきの杜	654,000	520,000
	1644	送迎車（普通車）の整備	（特）	福笑	1,580,000	1,260,000
	1645	車いす対応車（車いす2名）の整備	（福）	七峰会	2,630,000	2,100,000
	1646	車いす対応車（車いす2名）の整備	（特）	みんなでスクラム生活支援センター	2,630,000	2,100,000
	1647	送迎車（普通車）の整備	（福）	柴崎すずしろ会	1,580,000	1,260,000
	1648	車いす対応車（車いす2名）の整備	（福）	めやす箱	2,630,000	2,100,000
	1649	出張販売車（軽自動車）の整備	（一社）	社会福祉支援協会	1,836,000	1,460,000
	1650	ヘルパー車の整備	（福）	青森社会福祉振興団	563,000	450,000
	1651	車いす対応車（軽自動車）の整備	（福）	青森社会福祉振興団	1,088,000	870,000
	1652	送迎車（普通車）の整備	（特）	もあ・かけはし	1,580,000	1,260,000
	1653	送迎車（普通車）の整備	（特）	ゆいねっと新居浜	1,580,000	1,260,000
	1654	車いす対応車（車いす2名）の整備	（福）	安寧	2,630,000	2,100,000
	1655	ヘルパー車の整備	（福）	ゆうえい会	563,000	450,000
	1656	車いす対応車（車いす2名）の整備	（福）	育生会	2,630,000	2,100,000
	1657	送迎車（普通車）の整備	（福）	羽生福社会	1,580,000	1,260,000
	1658	車いす対応車（車いす2名）の整備	（一社）	スワン		
	1659	車いす対応車（軽自動車）の整備	（福）	岳風会	1,088,000	870,000
	1660	送迎車（普通車）の整備	（福）	ゆっくら	1,580,000	1,260,000
	1661	車いす対応車（軽自動車）の整備	（福）	希望の家	1,088,000	870,000
	1662	バン（軽自動車）の整備	（福）	共生福社会	654,000	520,000



単位：円

		事業名	団体種別	実施団体名	事業費総額	助成金額
社会福祉	1663	車いす対応車（車いす4名）の整備	（福）	よさのうみ福祉会	3,070,000	2,450,000
	1664	送迎車（普通車）の整備	（福）	熊本厚生会	1,580,000	1,260,000
	1665	ヘルパー車の整備	（特）	よりあい倶楽部	563,000	450,000
	1666	車いす対応車（車いす4名）の整備	（一社）	らくちん	3,070,000	2,450,000
	1667	ヘルパー車の整備	（福）	菰野町社会福祉協議会	563,000	450,000
	1668	車いす対応車（軽自動車）の整備	（福）	苗場福祉会	1,088,000	870,000
	1669	車いす対応車（軽自動車）の整備	（福）	三愛会	1,088,000	870,000
	1670	車いす対応車（車いす2名）の整備	（福）	りんどう信濃会	2,630,000	2,100,000
	1671	車いす対応車（軽自動車）の整備	（福）	美里会	1,088,000	870,000
	1672	送迎車（普通車）の整備	（福）	美浦村社会福祉協議会	1,580,000	1,260,000
	1673	送迎車（普通車）の整備	（福）	美々川福祉会	1,580,000	1,260,000
	1674	送迎車（普通車）の整備	（福）	残波かりゆし会	1,580,000	1,260,000
	1675	送迎車（普通車）の整備	（福）	飛鳥学院	1,580,000	1,260,000
	1676	車いす対応車（車いす2名）の整備	（福）	飛山の里福祉会	2,630,000	2,100,000
	1677	車いす対応車（軽自動車）の整備	（福）	鳩ヶ谷啓和会	1,088,000	870,000
	1678	車いす対応車（軽自動車）の整備	（福）	鳩ヶ谷啓和会	1,088,000	870,000
	1679	ヘルパー車の整備	（福）	八尾隣保館	563,000	450,000
	1680	車いす対応車（車いす4名）の整備	（福）	八尾隣保館	3,070,000	2,450,000
	1681	送迎車（普通車）の整備	（特）	わんぱくクラブ	1,580,000	1,260,000
1682	車いす対応車（車いす2名）の整備	（福）	八尾ひまわり福祉会	2,630,000	2,100,000	

単位：円

		事業名	団体種別	実施団体名	事業費総額	助成金額
社会福祉	1683	ヘルパー車の整備	(一社)	アイエスエフネットベネフィット	563,000	450,000
	1684	車いす対応車（車いす2名）の整備	(福)	麦の会	2,630,000	2,100,000
	1685	車いす対応車（軽自動車）の整備	(福)	寿康会	1,088,000	870,000
	1686	送迎車（普通車）の整備	(福)	白寿会	1,580,000	1,260,000
	1687	バン（軽自動車）の整備	(福)	白寿会	654,000	520,000
	1688	ヘルパー車の整備	(福)	白寿会	563,000	450,000
	1689	車いす対応車（軽自動車）の整備	(福)	小野町社会福祉協議会	1,088,000	870,000
	1690	ヘルパー車の整備	(福)	庄内厚生館	563,000	450,000
	1691	ヘルパー車の整備	(福)	松寿会	563,000	450,000
	1692	車いす対応車（軽自動車）の整備	(福)	祥和会	1,088,000	870,000
	1693	車いす対応車（軽自動車）の整備	(福)	白河市社会福祉協議会	1,088,000	870,000
	1694	ヘルパー車の整備	(一社)	アイエスエフネットベネフィット	563,000	450,000
	1695	車いす対応車（車いす2名）の整備	(福)	柏樹会	2,630,000	2,100,000
	1696	送迎車（普通車）の整備	(福)	新十津川町社会福祉協議会	1,580,000	1,260,000
	1697	車いす対応車（軽自動車）の整備	(福)	博友会	1,088,000	870,000
	1698	車いす対応車（軽自動車）の整備	(福)	博友会	1,088,000	870,000
	1699	車いす対応車（車いす2名）の整備	(福)	博友会	2,630,000	2,100,000
	1700	車いす対応車（車いす2名）の整備	(特)	アビリティクラブたすけあい板橋たすけあいワーカーズあやとり	2,630,000	2,100,000
	1701	ヘルパー車の整備	(福)	親和福社会	563,000	450,000
	1702	車いす対応車（軽自動車）の整備	(福)	アンビシャス	1,088,000	870,000

単位：円

		事業名	団体種別	実施団体名	事業費総額	助成金額
社会福祉	1703	車いす対応車（車いす4名）の整備	（福）	アンビシャス	3,070,000	2,450,000
	1704	車いす対応車（車いす4名）の整備	（福）	青樹会	3,070,000	2,450,000
	1705	送迎車（普通車）の整備	（福）	インクルーシヴライフ協会	1,580,000	1,260,000
	1706	送迎車（普通車）の整備	（福）	創樹会	1,580,000	1,260,000
	1707	ヘルパー車の整備	（福）	創樹会	563,000	450,000
	1708	車いす対応車（軽自動車）の整備	（特）	オーバル	1,088,000	870,000
	1709	車いす対応車（軽自動車）の整備	（福）	カトリック聖家族会	1,088,000	870,000
	1710	車いす対応車（車いす2名）の整備	（福）	入間川福祉会	2,630,000	2,100,000
	1711	送迎車（普通車）の整備	（特）	カモミール	1,580,000	1,260,000
	1712	車いす対応車（車いす2名）の整備	（福）	日和田会	2,630,000	2,100,000
	1713	ヘルパー車の整備	（福）	カリタスの里	563,000	450,000
	1714	車いす対応車（車いす4名）の整備	（福）	大洲市社会福祉協議会	3,070,000	2,450,000
	1715	ヘルパー車の整備	（福）	大洲市社会福祉協議会	563,000	450,000
	1716	バン（軽自動車）の整備	（福）	キャンバスの会	654,000	520,000
	1717	送迎車（普通車）の整備	（福）	キリスト者奉仕会	1,580,000	1,260,000
	1718	車いす対応車（車いす2名）の整備	（福）	キリスト者奉仕会	2,630,000	2,100,000
	1719	車いす対応車（車いす2名）の整備	（福）	キリスト者奉仕会	2,630,000	2,100,000
	1720	車いす対応車（軽自動車）の整備	（福）	筑西会	1,088,000	870,000
	1721	ヘルパー車の整備	（福）	田原市社会福祉協議会	563,000	450,000
	1722	ヘルパー車の整備	（福）	田原市社会福祉協議会	563,000	450,000

単位：円

	事業名	団体種別	実施団体名	事業費総額	助成金額	
社会福祉	1723	ヘルパー車の整備	(福)	田原市社会福祉協議会	563,000	450,000
	1724	ヘルパー車の整備	(福)	土佐香美福祉会	563,000	450,000
	1725	ヘルパー車の整備	(福)	東御市社会福祉協議会	563,000	450,000
	1726	ヘルパー車の整備	(福)	博愛会	563,000	450,000
	1727	ヘルパー車の整備	(福)	博愛会	563,000	450,000
	1728	ヘルパー車の整備	(福)	博愛会	563,000	450,000
	1729	ヘルパー車の整備	(福)	博愛会	563,000	450,000
	1730	車いす対応車（車いす4名）の整備	(福)	美原福祉会	3,070,000	2,450,000
	1731	車いす対応車（車いす2名）の整備	(福)	虹の会	2,630,000	2,100,000
	1732	車いす対応車（車いす4名）の整備	(福)	二之沢愛育会	3,070,000	2,450,000
	1733	幼児用バスの整備	(福)	南陽福祉会	2,750,000	2,200,000
	1734	車いす対応車（軽自動車）の整備	(福)	朋光会	1,088,000	870,000
	1735	送迎車（普通車）の整備	(福)	名石会	1,580,000	1,260,000
	1736	車いす対応車（軽自動車）の整備	(特)	ケアサポートすずらん	1,088,000	870,000
	1737	バン（軽自動車）の整備	(特)	昴	654,000	520,000
	1738	車いす対応車（軽自動車）の整備	(特)	コミュニティサポートいずも	1,088,000	870,000
	1739	車いす対応車（軽自動車）の整備	(特)	滋賀県脊髄損傷者協会	1,088,000	870,000
	1740	バン（軽自動車）の整備	(福)	遊歩	654,000	520,000
	1741	トラック（軽自動車）の整備	(福)	落穂会	658,000	520,000
	1742	バン（軽自動車）の整備	(特)	ぽぴあ	654,000	520,000

単位：円

		事業名	団体種別	実施団体名	事業費総額	助成金額
社会福祉	1743	車いす対応車（車いす2名）の整備	（福）	緑寿会	2,630,000	2,100,000
	1744	バン（軽自動車）の整備	（特）	つばさ	654,000	520,000
	1745	送迎車（普通車）の整備	（特）	つくし	1,580,000	1,260,000
	1746	車いす対応車（軽自動車）の整備	（特）	サポートハウスみんなのて	1,088,000	870,000
	1747	バン（軽自動車）の整備	（特）	和歌山自立支援センター	654,000	520,000
	1748	ヘルパー車の整備	（特）	サポート華生	563,000	450,000
	1749	車いす対応車（軽自動車）の整備	（福）	かつみ会	1,088,000	870,000
	1750	ヘルパー車の整備	（福）	きそがわ福祉会	563,000	450,000
	1751	バン（軽自動車）の整備	（特）	シーシートタイミング	654,000	520,000
	1752	送迎車（普通車）の整備	（特）	とむての森	1,580,000	1,260,000
	1753	ヘルパー車の整備	（福）	けやき福祉会	563,000	450,000
	1754	送迎車（普通車）の整備	（特）	えんぱ	1,580,000	1,260,000
	1755	送迎車（普通車）の整備	（福）	さつき会	1,580,000	1,260,000
	1756	送迎車（普通車）の整備	（特）	O h a n a	1,580,000	1,260,000
	1757	送迎車（普通車）の整備	（福）	つむぎ	1,580,000	1,260,000
	1758	バン（軽自動車）の整備	（福）	ふたば福祉会	654,000	520,000
	1759	ヘルパー車の整備	（福）	徳島県身体障害者連合会	563,000	450,000
	1760	トラック（軽自動車）の整備	（福）	徳島県身体障害者連合会	658,000	520,000
	1761	バン（軽自動車）の整備	（福）	ふたば福祉会	654,000	520,000
	1762	車いす対応車（車いす4名）の整備	（福）	徳充会	3,070,000	2,450,000

単位：円

		事業名	団体種別	実施団体名	事業費総額	助成金額
社会福祉	1763	車いす対応車（車いす4名）の整備	（福）	徳寿会	3,070,000	2,450,000
	1764	車いす対応車（車いす2名）の整備	（福）	道南福祉ねっと	2,630,000	2,100,000
	1765	送迎車（普通車）の整備	（特）	セカンドライフ・ネット	1,580,000	1,260,000
	1766	送迎車（普通車）の整備	（福）	同胞会	1,580,000	1,260,000
	1767	車いす対応車（軽自動車）の整備	（福）	やすらぎ福祉会	1,088,000	870,000
	1768	車いす対応車（軽自動車）の整備	（特）	ドリームハウス	1,088,000	870,000
	1769	ヘルパー車の整備	（特）	ドリームハウス	563,000	450,000
	1770	ヘルパー車の整備	（特）	ドリームハウス	563,000	450,000
	1771	車いす対応車（車いす2名）の整備	（福）	同愛会	2,630,000	2,100,000
	1772	車いす対応車（軽自動車）の整備	（福）	同愛会	1,088,000	870,000
	1773	バン（軽自動車）の整備	（福）	ハートフル大東	654,000	520,000
	1774	送迎車（普通車）の整備	（福）	わかば会	1,580,000	1,260,000
	1775	バン（軽自動車）の整備	（福）	アンダンテ	654,000	520,000
	1776	送迎車（普通車）の整備	（福）	アンダンテ	1,580,000	1,260,000
	1777	ヘルパー車の整備	（福）	ウェルケア	563,000	450,000
	1778	車いす対応車（軽自動車）の整備	（福）	パステル	1,088,000	870,000
	1779	送迎車（普通車）の整備	（福）	パステル	1,580,000	1,260,000
	1780	車いす対応車（車いす4名）の整備	（福）	パステル	3,070,000	2,450,000
	1781	車いす対応車（車いす4名）の整備	（福）	ファミリーケアサービス	3,070,000	2,450,000
	1782	バン（軽自動車）の整備	（福）	ピースオブマインド・はまゆう	654,000	520,000

単位：円

	事業名	団体種別	実施団体名	事業費総額	助成金額	
社会福祉	1783	送迎車（普通車）の整備	（福）	ボワ・すみれ福祉会	1,580,000	1,260,000
	1784	送迎車（普通車）の整備	（福）	ボワ・すみれ福祉会	1,580,000	1,260,000
	1785	送迎車（普通車）の整備	（特）	ピーチ	1,580,000	1,260,000
	1786	送迎車（普通車）の整備	（福）	益子のぞみの里福祉会	1,580,000	1,260,000
	1787	車いす対応車（軽自動車）の整備	（特）	フリースペース・うえるびー	1,088,000	870,000
	1788	車いす対応車（車いす4名）の整備	（福）	ブロードハーモニー	3,070,000	2,450,000
	1789	車いす対応車（軽自動車）の整備	（特）	ジパング	1,088,000	870,000
	1790	送迎車（普通車）の整備	（特）	リバティーほっかつ	1,580,000	1,260,000
	1791	車いす対応車（軽自動車）の整備	（特）	L I E N・りあん	1,088,000	870,000
	1792	バン（軽自動車）の整備	（特）	N P Oわかば	654,000	520,000
	1793	車いす対応車（車いす2名）の整備	（特）	在日コリアン高齢者支援センターサンボラム	2,630,000	2,100,000
	1794	送迎車（普通車）の整備	（特）	夢・さぼーと	1,580,000	1,260,000
	1795	送迎車（普通車）の整備	（福）	山武市社会福祉協議会	1,580,000	1,260,000
	1796	車いす対応車（車いす4名）の整備	（福）	山武市社会福祉協議会	3,070,000	2,450,000
	1797	車いす対応車（車いす2名）の整備	（特）	かすみ会	2,630,000	2,100,000
	1798	送迎車（普通車）の整備	（特）	ワークレッシュ	1,580,000	1,260,000
	1799	車いす対応車（車いす2名）の整備	（福）	寿栄会	2,630,000	2,100,000
	1800	送迎車（普通車）の整備	（一社）	O n e L i f e	1,580,000	1,260,000
	1801	車いす対応車（車いす4名）の整備	（特）	ワイワイハウス	3,070,000	2,450,000
	1802	車いす対応車（軽自動車）の整備	（福）	象潟健成会	1,088,000	870,000

単位：円

		事業名	団体種別	実施団体名	事業費総額	助成金額
社会福祉	1803	車いす対応車（車いす4名）の整備	（福）	信濃こぶし会	3,070,000	2,450,000
	1804	ヘルパー車の整備	（特）	H e a r t 3 4	563,000	450,000
	1805	ヘルパー車の整備	（特）	I O B スポーツ推進事業団	563,000	450,000
	1806	バン（軽自動車）の整備	（特）	ともにあゆむ	654,000	520,000
	1807	バン（軽自動車）の整備	（特）	はりま福祉会	654,000	520,000
	1808	送迎車（普通車）の整備	（特）	S - t e p	1,580,000	1,260,000
	1809	車いす対応車（車いす4名）の整備	（福）	村山市社会福祉協議会	3,070,000	2,450,000
	1810	送迎車（普通車）の整備	（特）	あいあい	1,580,000	1,260,000
	1811	車いす対応車（車いす2名）の整備	（特）	あいあい	2,630,000	2,100,000
	1812	送迎車（普通車）の整備	（福）	愛光園	1,580,000	1,260,000
	1813	送迎車（普通車）の整備	（福）	あおぞら福祉会	1,580,000	1,260,000
	1814	車いす対応車（車いす2名）の整備	（福）	愛光園	2,630,000	2,100,000
	1815	ヘルパー車の整備	（福）	鳥取市社会福祉協議会	563,000	450,000
	1816	出張販売車（軽自動車）の整備	（特）	あさがお	1,836,000	1,460,000
	1817	送迎車（普通車）の整備	（福）	愛光園	1,580,000	1,260,000
	1818	送迎車（普通車）の整備	（一社）	あさひファーム	1,580,000	1,260,000
	1819	ヘルパー車の整備	（福）	愛光園	563,000	450,000
	1820	送迎車（普通車）の整備	（福）	愛光園	1,580,000	1,260,000
	1821	ヘルパー車の整備	（福）	東北福祉会	563,000	450,000
	1822	車いす対応車（軽自動車）の整備	（福）	愛心会	1,088,000	870,000



単位：円

		事業名	団体種別	実施団体名	事業費総額	助成金額
社会福祉	1823	車いす対応車（軽自動車）の整備	（福）	日就会	1,088,000	870,000
	1824	車いす対応車（車いす4名）の整備	（福）	日就会	3,070,000	2,450,000
	1825	車いす対応車（車いす4名）の整備	（福）	北海道リハビリー	3,070,000	2,450,000
	1826	送迎車（普通車）の整備	（特）	あんびしゃす	1,580,000	1,260,000
	1827	送迎車（普通車）の整備	（福）	いなほ福祉会	1,580,000	1,260,000
	1828	ヘルパー車の整備	（福）	愛心会	563,000	450,000
	1829	トラック（軽自動車）の整備	（福）	うきは市社会福祉協議会	658,000	520,000
	1830	ヘルパー車の整備	（福）	うきは市社会福祉協議会	563,000	450,000
	1831	車いす対応車（軽自動車）の整備	（福）	愛心福祉会	1,088,000	870,000
	1832	車いす対応車（車いす4名）の整備	（特）	えとせとら	3,070,000	2,450,000
	1833	送迎車（普通車）の整備	（特）	えびす	1,580,000	1,260,000
	1834	送迎車（普通車）の整備	（福）	えぼっく	1,580,000	1,260,000
	1835	送迎車（普通車）の整備	（福）	おおぞら福祉会	1,580,000	1,260,000
	1836	車いす対応車（車いす2名）の整備	（福）	若草会	2,630,000	2,100,000
	1837	送迎車（普通車）の整備	（福）	おおつ福祉会	1,580,000	1,260,000
	1838	車いす対応車（軽自動車）の整備	（福）	寿光会	1,088,000	870,000
	1839	ヘルパー車の整備	（福）	おおつ福祉会	563,000	450,000
	1840	ヘルパー車の整備	（福）	愛生会	563,000	450,000
	1841	バン（軽自動車）の整備	（福）	おきなか福祉会	654,000	520,000
	1842	車いす対応車（車いす4名）の整備	（福）	寿貢会	3,070,000	2,450,000

単位：円

		事業名	団体種別	実施団体名	事業費総額	助成金額
社会福祉	1843	バン（軽自動車）の整備	（福）	愛生会	654,000	520,000
	1844	バン（軽自動車）の整備	（福）	宿毛福社会	654,000	520,000
	1845	車いす対応車（軽自動車）の整備	（福）	かずさ萬燈会	1,088,000	870,000
	1846	車いす対応車（車いす4名）の整備	（福）	春陽福祉協会	3,070,000	2,450,000
	1847	車いす対応車（車いす2名）の整備	（福）	かたの福社会	2,630,000	2,100,000
	1848	ヘルパー車の整備	（福）	かたの福社会	563,000	450,000
	1849	幼児用バスの整備	（福）	愛隣会	2,750,000	2,200,000
	1850	車いす対応車（車いす2名）の整備	（特）	きずな	2,630,000	2,100,000
	1851	送迎車（普通車）の整備	（福）	きらきら	1,580,000	1,260,000
	1852	車いす対応車（車いす2名）の整備	（福）	順明会	2,630,000	2,100,000
	1853	送迎車（普通車）の整備	（福）	きらきら	1,580,000	1,260,000
	1854	ヘルパー車の整備	（福）	きらきら	563,000	450,000
	1855	車いす対応車（車いす2名）の整備	（福）	順明会	2,630,000	2,100,000
	1856	ヘルパー車の整備	（福）	きらきら	563,000	450,000
	1857	送迎車（普通車）の整備	（福）	きらきら	1,580,000	1,260,000
	1858	車いす対応車（軽自動車）の整備	（福）	勝山福社会	1,088,000	870,000
	1859	ヘルパー車の整備	（特）	ぎふ村	563,000	450,000
	1860	車いす対応車（車いす4名）の整備	（福）	くすのき会	3,070,000	2,450,000
	1861	出張販売車（軽自動車）の整備	（福）	くるみの里福社会	1,836,000	1,460,000
1862	車いす対応車（車いす2名）の整備	（福）	ここの家	2,630,000	2,100,000	

単位：円

		事業名	団体種別	実施団体名	事業費総額	助成金額
社会福祉	1863	送迎車（普通車）の整備	（福）	この家	1,580,000	1,260,000
	1864	送迎車（普通車）の整備	（特）	こころみ会	1,580,000	1,260,000
	1865	送迎車（普通車）の整備	（福）	さかき会	1,580,000	1,260,000
	1866	車いす対応車（軽自動車）の整備	（福）	さくら草	1,088,000	870,000
	1867	ヘルパー車の整備	（福）	さっぽろひかり福祉会	563,000	450,000
	1868	バン（軽自動車）の整備	（福）	さっぽろひかり福祉会	654,000	520,000
	1869	送迎車（普通車）の整備	（福）	さゆり会	1,580,000	1,260,000
	1870	出張販売車（軽自動車）の整備	（特）	さらら壮瞥	1,836,000	1,460,000
	1871	車いす対応車（軽自動車）の整備	（特）	さんさん	1,088,000	870,000
	1872	車いす対応車（車いす2名）の整備	（福）	しあわせ会	2,630,000	2,100,000
	1873	バン（軽自動車）の整備	（福）	尚恵学園	654,000	520,000
	1874	送迎車（普通車）の整備	（特）	しんあい	1,580,000	1,260,000
	1875	車いす対応車（車いす2名）の整備	（福）	すぎのこ会	2,630,000	2,100,000
	1876	ヘルパー車の整備	（福）	すてっぷ	563,000	450,000
	1877	車いす対応車（軽自動車）の整備		安芸市	1,088,000	870,000
	1878	ヘルパー車の整備	（福）	安積福祉会	563,000	450,000
	1879	ヘルパー車の整備	（福）	杏風会	563,000	450,000
	1880	送迎車（普通車）の整備	（一社）	すばる	1,580,000	1,260,000
	1881	送迎車（普通車）の整備	（福）	杏風会	1,580,000	1,260,000
	1882	ヘルパー車の整備	（福）	せいひ会	563,000	450,000

単位：円

	事業名	団体種別	実施団体名	事業費総額	助成金額	
社会福祉	1883	送迎車（普通車）の整備		伊豆の国市	1,580,000	1,260,000
	1884	車いす対応車（車いす2名）の整備	（福）	尚恵学園	2,630,000	2,100,000
	1885	ヘルパー車の整備	（福）	一宮町社会福祉協議会	563,000	450,000
	1886	送迎車（普通車）の整備	（特）	松阪市手をつなぐ育成会	1,580,000	1,260,000
	1887	送迎車（普通車）の整備	（福）	たんぼぼ福祉会	1,580,000	1,260,000
	1888	ヘルパー車の整備	（福）	たんぼぼ福祉会	563,000	450,000
	1889	ヘルパー車の整備	（福）	たんぼぼ福祉会	563,000	450,000
	1890	車いす対応車（車いす4名）の整備	（福）	松福会	3,070,000	2,450,000
	1891	ヘルパー車の整備	（福）	たんぼぼ福祉会	563,000	450,000
	1892	車いす対応車（軽自動車）の整備	（特）	ちば地域生活支援舎	1,088,000	870,000
	1893	バン（軽自動車）の整備	（福）	一麦会	654,000	520,000
	1894	送迎車（普通車）の整備	（特）	ちば地域生活支援舎	1,580,000	1,260,000
	1895	出張販売車（軽自動車）の整備	（福）	祥水園	1,836,000	1,460,000
	1896	車いす対応車（軽自動車）の整備	（一社）	協働福祉とちぎ	1,088,000	870,000
	1897	ヘルパー車の整備	（福）	笑壺の会	563,000	450,000
	1898	車いす対応車（軽自動車）の整備	（福）	稲穂会	1,088,000	870,000
	1899	車いす対応車（車いす2名）の整備	（福）	ときわ会	2,630,000	2,100,000
	1900	バン（軽自動車）の整備	（特）	障がい者就労支援ネットワークつわぶき	654,000	520,000
	1901	車いす対応車（軽自動車）の整備	（一社）	因島医師会	1,088,000	870,000
	1902	車いす対応車（軽自動車）の整備	（福）	上ノ郷福祉会	1,088,000	870,000

単位：円

	事業名	団体種別	実施団体名	事業費総額	助成金額	
社会福祉	1903	送迎車（普通車）の整備	（特）	なちゅら福祉ネット	1,580,000	1,260,000
	1904	送迎車（普通車）の整備	（特）	なちゅら福祉ネット	1,580,000	1,260,000
	1905	車いす対応車（車いす2名）の整備	（特）	宇佐市障がい者共同受注協議会	2,630,000	2,100,000
	1906	ヘルパー車の整備	（福）	にんじんの会	563,000	450,000
	1907	車いす対応車（軽自動車）の整備	（福）	栄光福祉会	1,088,000	870,000
	1908	送迎車（普通車）の整備	（特）	はあとけあ	1,580,000	1,260,000
	1909	送迎車（普通車）の整備	（特）	はあとけあ	1,580,000	1,260,000
	1910	送迎車（普通車）の整備	（特）	はながさ	1,580,000	1,260,000
	1911	送迎車（普通車）の整備	（特）	ぱんの木	1,580,000	1,260,000
	1912	ヘルパー車の整備	（福）	永寿会	563,000	450,000
	1913	ヘルパー車の整備	（福）	上ノ郷福祉会	563,000	450,000
	1914	ヘルパー車の整備	（福）	永春会	563,000	450,000
	1915	車いす対応車（車いす2名）の整備	（福）	上州水土舎	2,630,000	2,100,000
	1916	車いす対応車（車いす2名）の整備	（特）	ひまわり事業団	2,630,000	2,100,000
	1917	バン（軽自動車）の整備	（特）	ひまわり事業団	654,000	520,000
	1918	幼児用バスの整備	（学）	横須賀田中学園	2,750,000	2,200,000
	1919	ヘルパー車の整備	（福）	ひまわり福祉会	563,000	450,000
	1920	車いす対応車（軽自動車）の整備	（福）	ひらはら会	1,088,000	870,000
	1921	送迎車（普通車）の整備	（特）	岡山自立支援センター	1,580,000	1,260,000
	1922	送迎車（普通車）の整備	（特）	ふみ月の会	1,580,000	1,260,000

単位：円

		事業名	団体種別	実施団体名	事業費総額	助成金額
社会福祉	1923	トラック（軽自動車）の整備	（特）	岡山自立支援センター	658,000	520,000
	1924	送迎車（普通車）の整備	（福）	新潟太陽福祉会	1,580,000	1,260,000
	1925	送迎車（普通車）の整備	（特）	岡山自立支援センター	1,580,000	1,260,000
	1926	バン（軽自動車）の整備	（特）	岡山自立支援センター	654,000	520,000
	1927	車いす対応車（軽自動車）の整備	（福）	ふるさと自然村	1,088,000	870,000
	1928	トラック（軽自動車）の整備	（福）	新世会	658,000	520,000
	1929	送迎車（普通車）の整備	（特）	ふれあいネットせきかわ	1,580,000	1,260,000
	1930	車いす対応車（車いす4名）の整備	（福）	乙訓福祉会	3,070,000	2,450,000
	1931	車いす対応車（車いす2名）の整備	（特）	ふれあい富士	2,630,000	2,100,000
	1932	車いす対応車（軽自動車）の整備	（特）	ふれあい福祉会	1,088,000	870,000
	1933	車いす対応車（車いす2名）の整備	（特）	ふれ愛名古屋	2,630,000	2,100,000
	1934	送迎車（普通車）の整備	（福）	ぶさん会	1,580,000	1,260,000
	1935	送迎車（普通車）の整備	（福）	ぷくぷく福祉会	1,580,000	1,260,000
	1936	送迎車（普通車）の整備	（一社）	未来こども学院	1,580,000	1,260,000
	1937	送迎車（普通車）の整備	（特）	介護ネット	1,580,000	1,260,000
	1938	ヘルパー車の整備	（福）	ほっとはむ	563,000	450,000
	1939	送迎車（普通車）の整備	（一社）	未来こども学院	1,580,000	1,260,000
	1940	バン（軽自動車）の整備	（特）	ぼくのくれよん	654,000	520,000
	1941	送迎車（普通車）の整備	（特）	恵夢会	1,580,000	1,260,000
	1942	送迎車（普通車）の整備	（特）	海山郷	1,580,000	1,260,000

単位：円

		事業名	団体種別	実施団体名	事業費総額	助成金額
社会福祉	1943	出張販売車（軽自動車）の整備	（特）	まこと	1,836,000	1,460,000
	1944	車いす対応車（車いす2名）の整備	（福）	水梅会	2,630,000	2,100,000
	1945	バン（軽自動車）の整備	（福）	瑞穂会	654,000	520,000
	1946	送迎車（普通車）の整備	（特）	まなび	1,580,000	1,260,000
	1947	ヘルパー車の整備	（一社）	まなび学園	563,000	450,000
	1948	送迎車（普通車）の整備	（福）	正樹福社会	1,580,000	1,260,000
	1949	送迎車（普通車）の整備	（特）	鎌ヶ谷たんぼぼクラブ	1,580,000	1,260,000
	1950	送迎車（普通車）の整備	（特）	鎌ヶ谷たんぼぼクラブ	1,580,000	1,260,000
	1951	車いす対応車（車いす2名）の整備	（特）	生きがいの会	2,630,000	2,100,000
	1952	車いす対応車（車いす4名）の整備	（福）	巻老人福祉協会	3,070,000	2,450,000
	1953	送迎車（普通車）の整備	（福）	聖音会	1,580,000	1,260,000
	1954	車いす対応車（車いす4名）の整備	（福）	喜峰会	3,070,000	2,450,000
	1955	ヘルパー車の整備	（特）	希望	563,000	450,000
	1956	送迎車（普通車）の整備	（特）	希望の園	1,580,000	1,260,000
	1957	ヘルパー車の整備	（福）	希望の家	563,000	450,000
	1958	車いす対応車（車いす2名）の整備	（福）	誠幸会	2,630,000	2,100,000
	1959	送迎車（普通車）の整備	（特）	希来里	1,580,000	1,260,000
	1960	車いす対応車（車いす4名）の整備	（福）	起生会	3,070,000	2,450,000
	1961	送迎車（普通車）の整備	（福）	青和会	1,580,000	1,260,000
1962	送迎車（普通車）の整備	（福）	千寿福社会	1,580,000	1,260,000	

単位：円

		事業名	団体種別	実施団体名	事業費総額	助成金額
社会福祉	1963	車いす対応車（車いす2名）の整備	（福）	千歩会	2,630,000	2,100,000
	1964	車いす対応車（軽自動車）の整備	（福）	川崎市社会福祉事業団	1,088,000	870,000
	1965	ヘルパー車の整備	（福）	川崎町社会福祉協議会	563,000	450,000
	1966	ヘルパー車の整備	（福）	川崎町社会福祉協議会	563,000	450,000
	1967	ヘルパー車の整備	（福）	義乃会	563,000	450,000
	1968	ヘルパー車の整備	（福）	義乃会	563,000	450,000
	1969	車いす対応車（軽自動車）の整備	（福）	久盛会	1,088,000	870,000
	1970	バン（軽自動車）の整備	（特）	村のぼん屋・SUN	654,000	520,000
	1971	ヘルパー車の整備	（福）	宮共生会	563,000	450,000
	1972	送迎車（普通車）の整備	（福）	宮共生会	1,580,000	1,260,000
	1973	出張販売車（軽自動車）の整備	（福）	宮共生会	1,836,000	1,460,000
	1974	バン（軽自動車）の整備	（福）	宮共生会	654,000	520,000
	1975	送迎車（普通車）の整備	（福）	多邦会	1,580,000	1,260,000
	1976	車いす対応車（軽自動車）の整備	（福）	宮崎県社会福祉事業団	1,088,000	870,000
	1977	車いす対応車（車いす4名）の整備	（福）	京都ライトハウス	3,070,000	2,450,000
	1978	ヘルパー車の整備	（福）	京都総合福祉協会	563,000	450,000
	1979	ヘルパー車の整備	（福）	胎内市社会福祉協議会	563,000	450,000
	1980	車いす対応車（軽自動車）の整備	（福）	大阪府社会福祉事業団	1,088,000	870,000
	1981	ヘルパー車の整備	（福）	大洲幸楽園	563,000	450,000
	1982	送迎車（普通車）の整備	（福）	大川市福祉会	1,580,000	1,260,000



単位：円

		事業名	団体種別	実施団体名	事業費総額	助成金額
社会福祉	1983	車いす対応車（軽自動車）の整備	（福）	共友会	1,088,000	870,000
	1984	車いす対応車（軽自動車）の整備	（福）	共友会	1,088,000	870,000
	1985	送迎車（普通車）の整備	（特）	響愛学園	1,580,000	1,260,000
	1986	車いす対応車（車いす4名）の整備	（福）	玉美福社会	3,070,000	2,450,000
	1987	ヘルパー車の整備	（福）	玉美福社会	563,000	450,000
	1988	幼児用バスの整備	（学）	金子学園	2,750,000	2,200,000
	1989	送迎車（普通車）の整備	（福）	蹊仁会	1,580,000	1,260,000
	1990	バン（軽自動車）の整備	（福）	金沢市民生協会	654,000	520,000
	1991	車いす対応車（軽自動車）の整備	（福）	萬松会	1,088,000	870,000
	1992	送迎車（普通車）の整備	（福）	釧路恵愛協会	1,580,000	1,260,000
	1993	幼児用バスの整備	（福）	萌美の会	2,750,000	2,200,000
	1994	送迎車（普通車）の整備	（福）	恵の園	1,580,000	1,260,000
	1995	車いす対応車（軽自動車）の整備	（福）	恵の園	1,088,000	870,000
	1996	車いす対応車（車いす4名）の整備	（福）	恵の園	3,070,000	2,450,000
	1997	車いす対応車（車いす4名）の整備	（福）	楡の会	3,070,000	2,450,000
	1998	トラック（軽自動車）の整備	（福）	偕生会	658,000	520,000
	1999	車いす対応車（軽自動車）の整備	（福）	和福社会	1,088,000	870,000
	2000	車いす対応車（車いす4名）の整備	（福）	恵友会	3,070,000	2,450,000
	2001	車いす対応車（車いす2名）の整備	（福）	慶生会	2,630,000	2,100,000
	2002	バン（軽自動車）の整備	（福）	敬愛会	654,000	520,000

単位：円

		事業名	団体種別	実施団体名	事業費総額	助成金額
社会福祉	2003	ヘルパー車の整備	(福)	敬愛会	563,000	450,000
	2004	車いす対応車(車いす2名)の整備	(福)	敬心会	2,630,000	2,100,000
	2005	車いす対応車(車いす2名)の整備	(福)	敬心会	2,630,000	2,100,000
	2006	ヘルパー車の整備	(福)	敬心会	563,000	450,000
	2007	車いす対応車(軽自動車)の整備	(福)	敬仁会	1,088,000	870,000
	2008	車いす対応車(車いす2名)の整備	(福)	敬長福社会	2,630,000	2,100,000
	2009	バン(軽自動車)の整備	(福)	軽井沢町社会福祉協議会	654,000	520,000
	2010	送迎車(普通車)の整備	(特)	結	1,580,000	1,260,000
	2011	車いす対応車(軽自動車)の整備	(福)	健成会	1,088,000	870,000
	2012	送迎車(普通車)の整備	(福)	立正福社会	1,580,000	1,260,000
	2013	車いす対応車(車いす2名)の整備	(福)	健翔会	2,630,000	2,100,000
	2014	車いす対応車(軽自動車)の整備	(福)	戸田わかくさ会	1,088,000	870,000
	2015	車いす対応車(軽自動車)の整備	(福)	湖星会	1,088,000	870,000
	2016	車いす対応車(車いす2名)の整備	(福)	陽風園	2,630,000	2,100,000
	2017	送迎車(普通車)の整備	(福)	光道園	1,580,000	1,260,000
	2018	車いす対応車(車いす2名)の整備	(福)	光友会	2,630,000	2,100,000
	2019	バン(軽自動車)の整備	(福)	光陽会	654,000	520,000
	2020	ヘルパー車の整備	(特)	訪問看護ステーション陽だまり	563,000	450,000
	2021	車いす対応車(軽自動車)の整備	(福)	光陽会	1,088,000	870,000
	2022	ヘルパー車の整備	(福)	光輪会	563,000	450,000

単位：円

		事業名	団体種別	実施団体名	事業費総額	助成金額
社会福祉	2023	車いす対応車（車いす2名）の整備	（福）	光輪会	2,630,000	2,100,000
	2024	車いす対応車（軽自動車）の整備	（福）	光輪福祉会	1,088,000	870,000
	2025	車いす対応車（軽自動車）の整備	（公財）	浅香山病院	1,088,000	870,000
	2026	ヘルパー車の整備	（公社）	香川県看護協会	563,000	450,000
	2027	送迎車（普通車）の整備	（福）	遊歩の会	1,580,000	1,260,000
	2028	バン（軽自動車）の整備	（福）	遊歩の会	654,000	520,000
	2029	送迎車（普通車）の整備	（福）	功有会	1,580,000	1,260,000
	2030	車いす対応車（車いす2名）の整備	（福）	向陵会	2,630,000	2,100,000
	2031	バン（軽自動車）の整備	（福）	向陵会	654,000	520,000
	2032	車いす対応車（軽自動車）の整備	（福）	孝徳会	1,088,000	870,000
	2033	車いす対応車（車いす2名）の整備	（福）	孝明	2,630,000	2,100,000
	2034	車いす対応車（車いす2名）の整備	（福）	宏仁会	2,630,000	2,100,000
	2035	送迎車（普通車）の整備	（福）	柚の木福祉会	1,580,000	1,260,000
	2036	ヘルパー車の整備	（福）	幸楽会	563,000	450,000
	2037	バン（軽自動車）の整備	（福）	友愛会	654,000	520,000
	2038	送迎車（普通車）の整備	（福）	友愛会	1,580,000	1,260,000
	2039	バン（軽自動車）の整備	（福）	友愛会	654,000	520,000
	2040	車いす対応車（軽自動車）の整備	（福）	友愛の里	1,088,000	870,000
	2041	送迎車（普通車）の整備	（福）	友あい会	1,580,000	1,260,000
	2042	車いす対応車（車いす4名）の整備	（福）	野洲慈恵会	3,070,000	2,450,000

単位：円

		事業名	団体種別	実施団体名	事業費総額	助成金額
社会福祉	2043	車いす対応車（車いす2名）の整備	（福）	野の花学園	2,630,000	2,100,000
	2044	送迎車（普通車）の整備	（福）	野の花学園	1,580,000	1,260,000
	2045	ヘルパー車の整備	（福）	浩照会	563,000	450,000
	2046	車いす対応車（車いす4名）の整備	（特）	野のゆりホーム	3,070,000	2,450,000
	2047	幼児用バスの整備	（学）	勿来中野学園	2,750,000	2,200,000
	2048	車いす対応車（車いす2名）の整備	（福）	高潤会	2,630,000	2,100,000
	2049	トラック（軽自動車）の整備	（福）	明和会	658,000	520,000
	2050	送迎車（普通車）の整備	（福）	高知県知的障害者育成会	1,580,000	1,260,000
	2051	車いす対応車（軽自動車）の整備	（福）	克仁会	1,088,000	870,000
	2052	ヘルパー車の整備	（公社）	佐賀県看護協会	563,000	450,000
	2053	ヘルパー車の整備	（公社）	佐賀県看護協会	563,000	450,000
	2054	送迎車（普通車）の整備	（福）	佐久市社会福祉協議会	1,580,000	1,260,000
	2055	ヘルパー車の整備	（福）	彩の国ふかや福祉会	563,000	450,000
	2056	車いす対応車（軽自動車）の整備	（特）	明日へ	1,088,000	870,000
	2057	車いす対応車（車いす4名）の整備	（福）	明知会	3,070,000	2,450,000
	2058	ヘルパー車の整備	（福）	明合乃里会	563,000	450,000
	2059	バン（軽自動車）の整備	（特）	みたけ弥勒クラブ	654,000	520,000
	2060	幼児用バスの整備	（福）	桜美会	2,750,000	2,200,000
	2061	ヘルパー車の整備	（福）	みなと福祉会	563,000	450,000
	2062	ヘルパー車の整備	（福）	みなと福祉会	563,000	450,000

単位：円

	事業名	団体種別	実施団体名	事業費総額	助成金額	
社会福祉	2063	送迎車（普通車）の整備	（福）	みなと福祉会	1,580,000	1,260,000
	2064	車いす対応車（軽自動車）の整備	（福）	みなみ	1,088,000	870,000
	2065	車いす対応車（車いす2名）の整備	（福）	みのり村	2,630,000	2,100,000
	2066	バン（軽自動車）の整備	（福）	みのり福祉会	654,000	520,000
	2067	ヘルパー車の整備	（福）	みやぎ会	563,000	450,000
	2068	送迎車（普通車）の整備	（福）	みやぎ会	1,580,000	1,260,000
	2069	車いす対応車（車いす4名）の整備	（福）	みやぎ会	3,070,000	2,450,000
	2070	車いす対応車（軽自動車）の整備	（特）	みんなの手	1,088,000	870,000
	2071	送迎車（普通車）の整備	（福）	三加和福祉会	1,580,000	1,260,000
	2072	ヘルパー車の整備	（福）	三加和福祉会	563,000	450,000
	2073	ヘルパー車の整備	（福）	三加和福祉会	563,000	450,000
	2074	送迎車（普通車）の整備	（福）	三加和福祉会	1,580,000	1,260,000
	2075	車いす対応車（車いす2名）の整備	（福）	むそう	2,630,000	2,100,000
	2076	車いす対応車（軽自動車）の整備	（福）	むそう	1,088,000	870,000
	2077	送迎車（普通車）の整備	（福）	むそう	1,580,000	1,260,000
	2078	送迎車（普通車）の整備	（特）	むつみ会	1,580,000	1,260,000
	2079	バン（軽自動車）の整備	（福）	めだかすとりにむ	654,000	520,000
	2080	車いす対応車（車いす4名）の整備	（福）	もくば会	3,070,000	2,450,000
	2081	車いす対応車（車いす2名）の整備	（福）	やぎ	2,630,000	2,100,000
	2082	ヘルパー車の整備	（福）	三光会	563,000	450,000

単位：円

		事業名	団体種別	実施団体名	事業費総額	助成金額
社会福祉	2083	ヘルパー車の整備	(福)	三光会	563,000	450,000
	2084	ヘルパー車の整備	(特)	ゆう	563,000	450,000
	2085	車いす対応車(軽自動車)の整備	(福)	明合乃里会	1,088,000	870,000
	2086	送迎車(普通車)の整備	(一財)	三宅医学研究所	1,580,000	1,260,000
	2087	ヘルパー車の整備	(福)	明合乃里会	563,000	450,000
	2088	車いす対応車(軽自動車)の整備	(福)	明合乃里会	1,088,000	870,000
	2089	車いす対応車(車いす2名)の整備	(特)	よろずやたきの会	2,630,000	2,100,000
	2090	ヘルパー車の整備	(福)	明合乃里会	563,000	450,000
	2091	ヘルパー車の整備	(福)	三穂の園	563,000	450,000
	2092	トラック(軽自動車)の整備	(福)	三穂の園	658,000	520,000
	2093	送迎車(普通車)の整備	(特)	名護市障がい者関係団体協議会	1,580,000	1,260,000
	2094	車いす対応車(車いす2名)の整備	(特)	夢の木	2,630,000	2,100,000
	2095	ヘルパー車の整備	(福)	稔福社会	563,000	450,000
	2096	ヘルパー車の整備	(福)	稔福社会	563,000	450,000
	2097	ヘルパー車の整備	(一社)	北和福祉振興一道会	563,000	450,000
	2098	車いす対応車(車いす2名)の整備	(福)	北野同朋会	2,630,000	2,100,000
	2099	送迎車(普通車)の整備	(福)	北中城村社会福祉協議会	1,580,000	1,260,000
	2100	ヘルパー車の整備	(福)	北広島町社会福祉協議会	563,000	450,000
	2101	ヘルパー車の整備	(福)	北海道社会事業協会	563,000	450,000
	2102	ヘルパー車の整備	(福)	北海長正会	563,000	450,000

単位：円

		事業名	団体種別	実施団体名	事業費総額	助成金額
社会福祉	2103	車いす対応車（軽自動車）の整備	（福）	望未会	1,088,000	870,000
	2104	車いす対応車（軽自動車）の整備	（福）	豊北福社会	1,088,000	870,000
	2105	ヘルパー車の整備	（福）	豊北福社会	563,000	450,000
	2106	車いす対応車（車いす2名）の整備	（福）	豊潤舎	2,630,000	2,100,000
	2107	送迎車（普通車）の整備	（福）	豊寿会	1,580,000	1,260,000
	2108	ヘルパー車の整備	（福）	豊岡福社会	563,000	450,000
	2109	車いす対応車（軽自動車）の整備	（福）	芳香会	1,088,000	870,000
	2110	バン（軽自動車）の整備	（特）	宝木会	654,000	520,000
	2111	車いす対応車（車いす4名）の整備	（福）	宝安寺社会事業部	3,070,000	2,450,000
	2112	車いす対応車（軽自動車）の整備	（特）	暮らしづくりネットワーク北芝	1,088,000	870,000
	2113	ヘルパー車の整備	（福）	米原市社会福祉協議会	563,000	450,000
	2114	ヘルパー車の整備	（福）	米原市社会福祉協議会	563,000	450,000
	2115	ヘルパー車の整備	（福）	平成会	563,000	450,000
	2116	車いす対応車（軽自動車）の整備	（特）	兵庫コアラ	1,088,000	870,000
	2117	ヘルパー車の整備	（福）	福陽会	563,000	450,000
	2118	送迎車（普通車）の整備	（特）	わーかーびいー	1,580,000	1,260,000
	2119	車いす対応車（車いす2名）の整備	（特）	わーかーびいー	2,630,000	2,100,000
	2120	車いす対応車（車いす2名）の整備	（特）	アットホーム	2,630,000	2,100,000
	2121	車いす対応車（軽自動車）の整備	（福）	イエス団	1,088,000	870,000
	2122	車いす対応車（軽自動車）の整備	（福）	ウェルネスケア	1,088,000	870,000

単位：円

	事業名	団体種別	実施団体名	事業費総額	助成金額	
社会福祉	2123	ヘルパー車の整備	(福)	ウェルネスケア	563,000	450,000
	2124	送迎車(普通車)の整備	(特)	エル・フォー	1,580,000	1,260,000
	2125	車いす対応車(車いす4名)の整備	(特)	オンリーワン	3,070,000	2,450,000
	2126	出張販売車(軽自動車)の整備	(福)	カリヨン	1,836,000	1,460,000
	2127	送迎車(普通車)の整備	(福)	カリヨン	1,580,000	1,260,000
	2128	送迎車(普通車)の整備	(福)	カリヨン	1,580,000	1,260,000
	2129	出張販売車(軽自動車)の整備	(公社)	山県市シルバー人材センター	1,836,000	1,460,000
	2130	バン(軽自動車)の整備	(特)	クローバー自立支援センターしまもと	654,000	520,000
	2131	送迎車(普通車)の整備	(特)	四ツ葉の会	1,580,000	1,260,000
	2132	送迎車(普通車)の整備	(福)	四ツ葉会	1,580,000	1,260,000
	2133	ヘルパー車の整備	(一社)	コープ福祉とちぎ	563,000	450,000
	2134	バン(軽自動車)の整備	(特)	サポートセンターささえ愛	654,000	520,000
	2135	送迎車(普通車)の整備	(特)	サポートセンターささえ愛	1,580,000	1,260,000
	2136	車いす対応車(軽自動車)の整備	(公財)	シルバーリハビリテーション協会	1,088,000	870,000
	2137	ヘルパー車の整備	(公財)	シルバーリハビリテーション協会	563,000	450,000
	2138	ヘルパー車の整備	(公財)	シルバーリハビリテーション協会	563,000	450,000
	2139	ヘルパー車の整備	(公財)	シルバーリハビリテーション協会	563,000	450,000
	2140	ヘルパー車の整備	(公財)	シルバーリハビリテーション協会	563,000	450,000
	2141	送迎車(普通車)の整備	(特)	ジョイ・コム	1,580,000	1,260,000
	2142	送迎車(普通車)の整備	(一社)	スマイルゲート	1,580,000	1,260,000



単位：円

	事業名	団体種別	実施団体名	事業費総額	助成金額
社会福祉	2143	送迎車（普通車）の整備	（一社）スマイルゲート	1,580,000	1,260,000
	2144	送迎車（普通車）の整備	（一社）スマイルゲート	1,580,000	1,260,000
	2145	車いす対応車（車いす4名）の整備	（一社）スマイルゲート	3,070,000	2,450,000
	2146	ヘルパー車の整備	（特）スマイル銚子	563,000	450,000
	2147	送迎車（普通車）の整備	（特）スリーA	1,580,000	1,260,000
	2148	車いす対応車（軽自動車）の整備	（特）ソーシャルアクション・パートナーシップ	1,088,000	870,000
	2149	バン（軽自動車）の整備	（特）ソーシャルアクション・パートナーシップ	654,000	520,000
	2150	送迎車（普通車）の整備	（特）ソーシャルサポートセンターひょうご	1,580,000	1,260,000
	2151	トラック（軽自動車）の整備	（特）ドリーム	658,000	520,000
	2152	送迎車（普通車）の整備	（福）ドリームヴィ	1,580,000	1,260,000
	2153	車いす対応車（軽自動車）の整備	（福）ナザレ園	1,088,000	870,000
	2154	ヘルパー車の整備	（福）ニライカナイ	563,000	450,000
	2155	幼児用バスの整備	（福）ニライカナイ	2,750,000	2,200,000
	2156	送迎車（普通車）の整備	（福）ニライカナイ	1,580,000	1,260,000
	2157	ヘルパー車の整備	（福）ニライカナイ	563,000	450,000
	2158	幼児用バスの整備	（福）ニライカナイ	2,750,000	2,200,000
	2159	送迎車（普通車）の整備	（特）ネットワークオレンジ	1,580,000	1,260,000
	2160	送迎車（普通車）の整備	（福）ハイジ福祉会	1,580,000	1,260,000
	2161	ヘルパー車の整備	（福）バプテスト心身障害児（者）を守る会	563,000	450,000
	2162	車いす対応車（軽自動車）の整備	（特）福祉で支え合う会	1,088,000	870,000

単位：円

		事業名	団体種別	実施団体名	事業費総額	助成金額
社会福祉	2163	バン（軽自動車）の整備	（福）	ファミリーユ高知	654,000	520,000
	2164	送迎車（普通車）の整備	（福）	福岡障害者支援センター	1,580,000	1,260,000
	2165	バン（軽自動車）の整備	（福）	福岡市手をつなぐ育成会	654,000	520,000
	2166	車いす対応車（軽自動車）の整備	（福）	フレンドランド福祉会	1,088,000	870,000
	2167	バン（軽自動車）の整備	（特）	フローガーデン	654,000	520,000
	2168	送迎車（普通車）の整備	（特）	フローガーデン	1,580,000	1,260,000
	2169	送迎車（普通車）の整備	（特）	ヘルパーステーション ぴよぴよ会	1,580,000	1,260,000
	2170	トラック（軽自動車）の整備	（特）	ホープ就労・生活支援センター	658,000	520,000
	2171	送迎車（普通車）の整備	（特）	ホープ就労・生活支援センター	1,580,000	1,260,000
	2172	送迎車（普通車）の整備	（福）	四季の里	1,580,000	1,260,000
	2173	車いす対応車（車いす4名）の整備	（特）	ホップ障害者地域生活支援センター	3,070,000	2,450,000
	2174	送迎車（普通車）の整備	（福）	浜川会	1,580,000	1,260,000
	2175	車いす対応車（車いす2名）の整備	（福）	姫路睦福祉会	2,630,000	2,100,000
	2176	バン（軽自動車）の整備	（特）	メンタルサポートあおば	654,000	520,000
	2177	ヘルパー車の整備	（福）	姫路東部福祉会	563,000	450,000
	2178	幼児用バスの整備	（学）	志賀学園	2,750,000	2,200,000
	2179	送迎車（普通車）の整備	（特）	モチモチの森	1,580,000	1,260,000
	2180	バン（軽自動車）の整備	（福）	美輪湖の家大津	654,000	520,000
	2181	ヘルパー車の整備	（特）	思いやり支援センターくまの	563,000	450,000
	2182	送迎車（普通車）の整備	（一社）	ライフワーク協会	1,580,000	1,260,000

単位：円

		事業名	団体種別	実施団体名	事業費総額	助成金額
社会福祉	2183	ヘルパー車の整備	(特)	リカバリーサポートセンターACTIPS	563,000	450,000
	2184	車いす対応車（車いす4名）の整備	(福)	紫水会	3,070,000	2,450,000
	2185	車いす対応車（軽自動車）の整備	(福)	尾張健友福祉会	1,088,000	870,000
	2186	車いす対応車（車いす4名）の整備	(福)	紫水会	3,070,000	2,450,000
	2187	車いす対応車（車いす4名）の整備	(福)	紫水会	3,070,000	2,450,000
	2188	車いす対応車（車いす4名）の整備	(福)	紫水会	3,070,000	2,450,000
	2189	車いす対応車（軽自動車）の整備	(福)	尾張健友福祉会	1,088,000	870,000
	2190	送迎車（普通車）の整備	(福)	飛騨市社会福祉協議会	1,580,000	1,260,000
	2191	車いす対応車（車いす4名）の整備	(福)	飛騨古川	3,070,000	2,450,000
	2192	ヘルパー車の整備	(福)	愛心会	563,000	450,000
	2193	車いす対応車（車いす2名）の整備	(福)	飛山の里福祉会	2,630,000	2,100,000
	2194	車いす対応車（車いす2名）の整備	(福)	半田身体障害者福祉会	2,630,000	2,100,000
	2195	ヘルパー車の整備	(福)	八百津町社会福祉協議会	563,000	450,000
	2196	車いす対応車（車いす2名）の整備	(特)	自立応援団	2,630,000	2,100,000
	2197	車いす対応車（車いす4名）の整備	(特)	自立生活センターいしずえ	3,070,000	2,450,000
	2198	ヘルパー車の整備	(福)	鹿児島市手をつなぐ育成会	563,000	450,000
	2199	ヘルパー車の整備	(福)	愛泉会	563,000	450,000
	2200	送迎車（普通車）の整備	(福)	実誠会	1,580,000	1,260,000
	2201	バン（軽自動車）の整備	(福)	実誠会	654,000	520,000
	2202	送迎車（普通車）の整備	(福)	麦の子会	1,580,000	1,260,000

単位：円

	事業名	団体種別	実施団体名	事業費総額	助成金額	
社会福祉	2203	送迎車（普通車）の整備	（福）	麦の子会	1,580,000	1,260,000
	2204	送迎車（普通車）の整備	（福）	麦の子会	1,580,000	1,260,000
	2205	ヘルパー車の整備	（福）	清友会	563,000	450,000
	2206	車いす対応車（車いす4名）の整備	（福）	清友会	3,070,000	2,450,000
	2207	車いす対応車（車いす4名）の整備	（福）	清友会	3,070,000	2,450,000
	2208	車いす対応車（車いす2名）の整備	（福）	清友会	2,630,000	2,100,000
	2209	車いす対応車（軽自動車）の整備	（福）	千清福祉会	1,088,000	870,000
	2210	送迎車（普通車）の整備	（福）	こごせ福祉会	1,580,000	1,260,000
	2211	車いす対応車（軽自動車）の整備	（福）	すみなす会	1,088,000	870,000
	2212	送迎車（普通車）の整備	（福）	鞍手ゆたか福祉会	1,580,000	1,260,000
	2213	車いす対応車（車いす4名）の整備	（福）	はびねす福祉会	3,070,000	2,450,000
	2214	車いす対応車（車いす4名）の整備	（福）	はびねす福祉会	3,070,000	2,450,000
	2215	送迎車（普通車）の整備	（福）	伊呂波福祉会	1,580,000	1,260,000
	2216	車いす対応車（軽自動車）の整備	（福）	はびねす福祉会	1,088,000	870,000
	2217	車いす対応車（軽自動車）の整備	（福）	はびねす福祉会	1,088,000	870,000
	2218	車いす対応車（軽自動車）の整備	（福）	はびねす福祉会	1,088,000	870,000
	2219	車いす対応車（車いす4名）の整備	（福）	麦の芽福祉会	3,070,000	2,450,000
	2220	バン（軽自動車）の整備	（福）	一麦会	654,000	520,000
	2221	送迎車（普通車）の整備	（福）	白峰福祉会	1,580,000	1,260,000
	2222	車いす対応車（軽自動車）の整備	（福）	白富会	1,088,000	870,000

単位：円

	事業名	団体種別	実施団体名	事業費総額	助成金額
社会福祉	2223	ヘルパー車の整備	(一社) ギフト	563,000	450,000
	2224	車いす対応車(車いす4名)の整備	(福) あじろぎ会	3,070,000	2,450,000
	2225	送迎車(普通車)の整備	(福) 英集会	1,580,000	1,260,000
	2226	トラック(軽自動車)の整備	(福) 英集会	658,000	520,000
	2227	送迎車(普通車)の整備	(特) 白ゆり会	1,580,000	1,260,000
	2228	送迎車(普通車)の整備	(福) 英集会	1,580,000	1,260,000
	2229	ヘルパー車の整備	(福) 英水会	563,000	450,000
	2230	ヘルパー車の整備	(福) 越谷市社会福祉協議会	563,000	450,000
	2231	送迎車(普通車)の整備	(福) 塩尻市社会福祉協議会	1,580,000	1,260,000
	2232	車いす対応車(軽自動車)の整備	(福) 横須賀市社会福祉事業団	1,088,000	870,000
	2233	車いす対応車(車いす2名)の整備	(福) 横須賀市社会福祉事業団	2,630,000	2,100,000
	2234	送迎車(普通車)の整備	(福) むつみ会	1,580,000	1,260,000
	2235	車いす対応車(車いす2名)の整備	(福) コミュニティーネットワークふくい	2,630,000	2,100,000
	2236	車いす対応車(車いす2名)の整備	(福) コミュニティーネットワークふくい	2,630,000	2,100,000
	2237	バン(軽自動車)の整備	(福) 梅生会	654,000	520,000
	2238	送迎車(普通車)の整備	(特) 横浜らんぼ	1,580,000	1,260,000
	2239	車いす対応車(車いす4名)の整備	(福) 育心会	3,070,000	2,450,000
	2240	車いす対応車(軽自動車)の整備	(福) 馬橋福祉会	1,088,000	870,000
	2241	車いす対応車(車いす4名)の整備	(福) 横浜共生会	3,070,000	2,450,000
	2242	送迎車(普通車)の整備	(福) 花の会	1,580,000	1,260,000

単位：円

		事業名	団体種別	実施団体名	事業費総額	助成金額
社会福祉	2243	送迎車（普通車）の整備	（福）	花の会	1,580,000	1,260,000
	2244	送迎車（普通車）の整備	（福）	巴会	1,580,000	1,260,000
	2245	バン（軽自動車）の整備	（福）	花工房福祉会	654,000	520,000
	2246	送迎車（普通車）の整備	（特）	農道	1,580,000	1,260,000
	2247	トラック（軽自動車）の整備	（福）	鴨川市社会福祉協議会	658,000	520,000
	2248	ヘルパー車の整備	（福）	鴨川市社会福祉協議会	563,000	450,000
	2249	車いす対応車（軽自動車）の整備	（福）	輝翔福祉会	1,088,000	870,000
	2250	車いす対応車（車いす4名）の整備	（福）	能勢むらびと福祉会	3,070,000	2,450,000
	2251	送迎車（普通車）の整備	（福）	輝翔福祉会	1,580,000	1,260,000
	2252	ヘルパー車の整備	（福）	吉城福祉会	563,000	450,000
	2253	車いす対応車（車いす2名）の整備	（福）	日野町社会福祉協議会	2,630,000	2,100,000
	2254	車いす対応車（軽自動車）の整備	（福）	欣寿会	1,088,000	870,000
	2255	車いす対応車（軽自動車）の整備	（福）	近江幸楽会	1,088,000	870,000
	2256	送迎車（普通車）の整備	（一社）	沖縄ダルク	1,580,000	1,260,000
	2257	送迎車（普通車）の整備	（福）	恵庭光風会	1,580,000	1,260,000
	2258	ヘルパー車の整備	（福）	恵庭光風会	563,000	450,000
	2259	ヘルパー車の整備		日本赤十字社	563,000	450,000
	2260	車いす対応車（軽自動車）の整備	（福）	加古川はぐるま福祉会	1,088,000	870,000
	2261	車いす対応車（車いす2名）の整備	（福）	加西市社会福祉協議会	2,630,000	2,100,000
	2262	ヘルパー車の整備		日本赤十字社	563,000	450,000

単位：円

	事業名	団体種別	実施団体名	事業費総額	助成金額
社会福祉	2263	幼児用バスの整備	(学) 花園学園	2,750,000	2,200,000
	2264	送迎車(普通車)の整備	日本赤十字社	1,580,000	1,260,000
	2265	ヘルパー車の整備	日本赤十字社	563,000	450,000
	2266	車いす対応車(車いす4名)の整備	(特) 生き生きネットワーク	3,070,000	2,450,000
	2267	車いす対応車(車いす2名)の整備	(福) 葛飾区社会福祉協議会	2,630,000	2,100,000
	2268	送迎車(普通車)の整備	(特) 日本障害者・高齢者生活支援機構	1,580,000	1,260,000
	2269	トラック(軽自動車)の整備	(特) 環境と福祉を結ぶ会グループ・エコ	658,000	520,000
	2270	車いす対応車(軽自動車)の整備	(特) 関西生活文化研究会おでかけ	1,088,000	870,000
	2271	送迎車(普通車)の整備	(特) 日本社会福祉事業協会	1,580,000	1,260,000
	2272	車いす対応車(車いす4名)の整備	(福) 喜寿福祉会	3,070,000	2,450,000
	2273	ヘルパー車の整備	(福) 喜勝会	563,000	450,000
	2274	車いす対応車(軽自動車)の整備	(福) 岐阜龍谷会	1,088,000	870,000
	2275	ヘルパー車の整備	(福) 岐阜龍谷会	563,000	450,000
	2276	バン(軽自動車)の整備	(特) 気塾	654,000	520,000
	2277	送迎車(普通車)の整備	(福) 二十一世紀会	1,580,000	1,260,000
	2278	出張販売車(軽自動車)の整備	(福) 二十一世紀会	1,836,000	1,460,000
	2279	車いす対応車(軽自動車)の整備	(福) 亀鶴会	1,088,000	870,000
	2280	送迎車(普通車)の整備	(福) 二戸市社会福祉協議会	1,580,000	1,260,000
	2281	車いす対応車(車いす2名)の整備	(福) 菊愛会	2,630,000	2,100,000
	2282	車いす対応車(軽自動車)の整備	(福) ニツ井ふくし会	1,088,000	870,000

単位：円

	事業名	団体種別	実施団体名	事業費総額	助成金額	
社会福祉	2283	ヘルパー車の整備	(福)	吉野誠心会	563,000	450,000
	2284	送迎車(普通車)の整備	(福)	吉野誠心会	1,580,000	1,260,000
	2285	車いす対応車(車いす2名)の整備	(福)	恵那市社会福祉協議会	2,630,000	2,100,000
	2286	車いす対応車(軽自動車)の整備	(福)	南房総市社会福祉協議会	1,088,000	870,000
	2287	ヘルパー車の整備	(福)	南房総市社会福祉協議会	563,000	450,000
	2288	出張販売車(軽自動車)の整備	(福)	久米福社会	1,836,000	1,460,000
	2289	幼児用バスの整備	(学)	久保学園	2,750,000	2,200,000
	2290	出張販売車(軽自動車)の整備	(福)	南富良野大乘会	1,836,000	1,460,000
	2291	幼児用バスの整備	(福)	宮郷会	2,750,000	2,200,000
	2292	送迎車(普通車)の整備	(福)	敬愛園	1,580,000	1,260,000
	2293	車いす対応車(軽自動車)の整備	(福)	敬愛園	1,088,000	870,000
	2294	車いす対応車(軽自動車)の整備	(福)	共助会	1,088,000	870,000
	2295	ヘルパー車の整備	(福)	共助会	563,000	450,000
	2296	車いす対応車(車いす2名)の整備	(福)	共助会	2,630,000	2,100,000
	2297	送迎車(普通車)の整備	(福)	共生会	1,580,000	1,260,000
	2298	車いす対応車(車いす4名)の整備	(福)	桐栄会	3,070,000	2,450,000
	2299	送迎車(普通車)の整備	(福)	銀杏会	1,580,000	1,260,000
	2300	ヘルパー車の整備	(福)	熊谷福祉の里	563,000	450,000
	2301	ヘルパー車の整備	(福)	熊谷福祉の里	563,000	450,000
	2302	バン(軽自動車)の整備	(福)	幸喜会	654,000	520,000



単位：円

		事業名	団体種別	実施団体名	事業費総額	助成金額
社会福祉	2303	車いす対応車（車いす2名）の整備	（福）	弘徳学園	2,630,000	2,100,000
	2304	車いす対応車（車いす2名）の整備	（福）	弘徳学園	2,630,000	2,100,000
	2305	ヘルパー車の整備	（福）	弘徳学園	563,000	450,000
	2306	車いす対応車（軽自動車）の整備	（福）	紅紫会	1,088,000	870,000
	2307	ヘルパー車の整備	（福）	紅紫会	563,000	450,000
	2308	車いす対応車（軽自動車）の整備	（福）	香久山会	1,088,000	870,000
	2309	バン（軽自動車）の整備	（福）	熊野緑会	654,000	520,000
	2310	ヘルパー車の整備	（福）	群馬県社会福祉事業団	563,000	450,000
	2311	幼児用バスの整備	（福）	啓真会	2,750,000	2,200,000
	2312	車いす対応車（車いす4名）の整備	（福）	啓仁会	3,070,000	2,450,000
	2313	トラック（軽自動車）の整備	（福）	啓仁会	658,000	520,000
	2314	ヘルパー車の整備	（福）	恵伸会	563,000	450,000
	2315	ヘルパー車の整備	（福）	合掌苑	563,000	450,000
	2316	ヘルパー車の整備	（福）	桜谷福祉会	563,000	450,000
	2317	ヘルパー車の整備	（福）	桜谷福祉会	563,000	450,000
	2318	ヘルパー車の整備	（福）	桜友会	563,000	450,000
	2319	車いす対応車（軽自動車）の整備	（福）	慈愛会	1,088,000	870,000
	2320	幼児用バスの整備	（特）	南の太陽	2,750,000	2,200,000
	2321	ヘルパー車の整備	（福）	那智勝浦町社会福祉協議会	563,000	450,000
	2322	送迎車（普通車）の整備	（福）	慶育会	1,580,000	1,260,000

単位：円

		事業名	団体種別	実施団体名	事業費総額	助成金額
社会福祉	2323	車いす対応車（軽自動車）の整備	（特）	憩	1,088,000	870,000
	2324	ヘルパー車の整備	（福）	篤真会	563,000	450,000
	2325	車いす対応車（車いす4名）の整備	（福）	篤心会	3,070,000	2,450,000
	2326	車いす対応車（軽自動車）の整備	（福）	篤心会	1,088,000	870,000
	2327	車いす対応車（車いす4名）の整備	（福）	寿泉会	3,070,000	2,450,000
	2328	車いす対応車（車いす2名）の整備	（福）	健祥会	2,630,000	2,100,000
	2329	ヘルパー車の整備	（特）	土田の里	563,000	450,000
	2330	幼児用バスの整備	（特）	地域生活支援ネットワークきらり	2,750,000	2,200,000
	2331	車いす対応車（車いす2名）の整備	（福）	純晴会	2,630,000	2,100,000
	2332	ヘルパー車の整備	（福）	松の実福祉会	563,000	450,000
	2333	ヘルパー車の整備	（福）	松寿会	563,000	450,000
	2334	ヘルパー車の整備	（福）	松寿会	563,000	450,000
	2335	車いす対応車（車いす4名）の整備	（福）	祥風会	3,070,000	2,450,000
	2336	ヘルパー車の整備	（福）	上市町社会福祉協議会	563,000	450,000
	2337	車いす対応車（軽自動車）の整備	（福）	見松会	1,088,000	870,000
	2338	車いす対応車（軽自動車）の整備	（福）	常寿会	1,088,000	870,000
	2339	車いす対応車（軽自動車）の整備	（福）	常陽会	1,088,000	870,000
	2340	ヘルパー車の整備	（福）	光明寺福祉会	563,000	450,000
	2341	車いす対応車（軽自動車）の整備	（福）	常陽会	1,088,000	870,000
	2342	車いす対応車（軽自動車）の整備	（福）	常陽会	1,088,000	870,000

単位：円

		事業名	団体種別	実施団体名	事業費総額	助成金額
社会福祉	2343	車いす対応車（軽自動車）の整備	（福）	常陽会	1,088,000	870,000
	2344	ヘルパー車の整備	（福）	功有会	563,000	450,000
	2345	車いす対応車（軽自動車）の整備	（福）	常陽会	1,088,000	870,000
	2346	送迎車（普通車）の整備	（福）	厚生福社会	1,580,000	1,260,000
	2347	車いす対応車（軽自動車）の整備	（福）	新座福社会	1,088,000	870,000
	2348	ヘルパー車の整備	（福）	新生会	563,000	450,000
	2349	送迎車（普通車）の整備	（福）	真奉会	1,580,000	1,260,000
	2350	車いす対応車（車いす2名）の整備	（福）	真奉会	2,630,000	2,100,000
	2351	ヘルパー車の整備	（福）	幸楽会	563,000	450,000
	2352	幼児用バスの整備	（福）	真奉会	2,750,000	2,200,000
	2353	車いす対応車（車いす2名）の整備	（福）	幸仁会	2,630,000	2,100,000
	2354	送迎車（普通車）の整備	（福）	真奉会	1,580,000	1,260,000
	2355	車いす対応車（車いす2名）の整備	（福）	真奉会	2,630,000	2,100,000
	2356	バン（軽自動車）の整備	（特）	ラルゴ	654,000	520,000
	2357	送迎車（普通車）の整備	（特）	ラーフ・ウッド福社会	1,580,000	1,260,000
	2358	ヘルパー車の整備	（福）	清風会	563,000	450,000
	2359	車いす対応車（車いす4名）の整備	（福）	清友会	3,070,000	2,450,000
	2360	送迎車（普通車）の整備	（福）	香月福社会	1,580,000	1,260,000
	2361	ヘルパー車の整備	（福）	聖隷福祉事業団	563,000	450,000
	2362	車いす対応車（車いす2名）の整備	（一財）	高石市保健医療センター	2,630,000	2,100,000

単位：円

		事業名	団体種別	実施団体名	事業費総額	助成金額
社会福祉	2363	送迎車（普通車）の整備	（特）	国分寺市手をつなぐ親の会	1,580,000	1,260,000
	2364	送迎車（普通車）の整備	（福）	黒潮会	1,580,000	1,260,000
	2365	幼児用バスの整備	（福）	黒潮会	2,750,000	2,200,000
	2366	幼児用バスの整備	（福）	黒潮会	2,750,000	2,200,000
	2367	車いす対応車（車いす4名）の整備	（特）	わだち	3,070,000	2,450,000
	2368	車いす対応車（車いす2名）の整備	（福）	彩の郷福祉会	2,630,000	2,100,000
	2369	車いす対応車（車いす4名）の整備	（福）	聖隷福祉事業団	3,070,000	2,450,000
	2370	ヘルパー車の整備	（福）	聖隷福祉事業団	563,000	450,000
	2371	送迎車（普通車）の整備	（一社）	埼玉たまみずきの会	1,580,000	1,260,000
	2372	送迎車（普通車）の整備	（福）	埼玉のぞみの園	1,580,000	1,260,000
	2373	車いす対応車（車いす2名）の整備	（福）	三磯会	2,630,000	2,100,000
	2374	送迎車（普通車）の整備	（福）	聖隷福祉事業団	1,580,000	1,260,000
	2375	車いす対応車（車いす4名）の整備	（福）	三浦市社会福祉協議会	3,070,000	2,450,000
	2376	車いす対応車（車いす4名）の整備	（福）	三恵会	3,070,000	2,450,000
	2377	車いす対応車（軽自動車）の整備	（特）	ぱあとなあ	1,088,000	870,000
	2378	ヘルパー車の整備	（福）	三春町社会福祉協議会	563,000	450,000
	2379	車いす対応車（軽自動車）の整備	（福）	三春町社会福祉協議会	1,088,000	870,000
	2380	車いす対応車（車いす2名）の整備	（福）	燦燦会	2,630,000	2,100,000
	2381	ヘルパー車の整備	（福）	聖隷福祉事業団	563,000	450,000
	2382	ヘルパー車の整備	（特）	四ツ葉の会	563,000	450,000

単位：円

		事業名	団体種別	実施団体名	事業費総額	助成金額
社会福祉	2383	車いす対応車（軽自動車）の整備	（福）	四天王寺福祉事業団	1,088,000	870,000
	2384	バン（軽自動車）の整備	（特）	なかよし	654,000	520,000
	2385	送迎車（普通車）の整備	（特）	子育てネットくすくす	1,580,000	1,260,000
	2386	送迎車（普通車）の整備	（福）	志摩市社会福祉協議会	1,580,000	1,260,000
	2387	車いす対応車（軽自動車）の整備	（福）	志摩市社会福祉協議会	1,088,000	870,000
	2388	ヘルパー車の整備	（特）	さなえ	563,000	450,000
	2389	ヘルパー車の整備	（福）	志摩市社会福祉協議会	563,000	450,000
	2390	送迎車（普通車）の整備	（福）	志摩市社会福祉協議会	1,580,000	1,260,000
	2391	ヘルパー車の整備	（特）	さなえ	563,000	450,000
	2392	ヘルパー車の整備	（特）	NPO瀬戸内	563,000	450,000
	2393	トラック（軽自動車）の整備	（特）	NPO瀬戸内	658,000	520,000
	2394	車いす対応車（車いす4名）の整備	（福）	慈恵会	3,070,000	2,450,000
	2395	車いす対応車（車いす4名）の整備	（福）	慈光会	3,070,000	2,450,000
	2396	車いす対応車（車いす2名）の整備	（特）	福井福祉医療開発研究所	2,630,000	2,100,000
	2397	車いす対応車（軽自動車）の整備	（特）	滋賀リリースサポートセンター	1,088,000	870,000
	2398	車いす対応車（軽自動車）の整備	（特）	心善会	1,088,000	870,000
	2399	送迎車（普通車）の整備	（特）	自然生クラブ	1,580,000	1,260,000
	2400	車いす対応車（軽自動車）の整備	（一社）	自立支援センター大阪	1,088,000	870,000
	2401	送迎車（普通車）の整備	（福）	青藍会	1,580,000	1,260,000
	2402	車いす対応車（車いす4名）の整備	（福）	創文会	3,070,000	2,450,000

単位：円

		事業名	団体種別	実施団体名	事業費総額	助成金額
社会福祉	2403	車いす対応車（車いす2名）の整備	（福）	かんでん福祉事業団	2,630,000	2,100,000
	2404	車いす対応車（軽自動車）の整備	（福）	創友会	1,088,000	870,000
	2405	車いす対応車（軽自動車）の整備	（福）	太子福祉会	1,088,000	870,000
	2406	車いす対応車（軽自動車）の整備	（特）	湖ねっと	1,088,000	870,000
	2407	車いす対応車（軽自動車）の整備	（福）	みずうみ	1,088,000	870,000
	2408	車いす対応車（軽自動車）の整備	（福）	愛正会	1,088,000	870,000
	2409	ヘルパー車の整備	（福）	泰生会	563,000	450,000
	2410	ヘルパー車の整備	（福）	大協会	563,000	450,000
	2411	車いす対応車（軽自動車）の整備	（福）	地域でくらす会	1,088,000	870,000
	2412	車いす対応車（車いす2名）の整備	（福）	中辺路白百合学園	2,630,000	2,100,000
	2413	車いす対応車（車いす4名）の整備	（福）	京都身体障害者福祉センター	3,070,000	2,450,000
	2414	車いす対応車（車いす4名）の整備	（福）	長崎県障害者福祉事業団	3,070,000	2,450,000
	2415	送迎車（普通車）の整備	（特）	スサノオの風	1,580,000	1,260,000
	2416	送迎車（普通車）の整備	（福）	共生の丘	1,580,000	1,260,000
	2417	送迎車（普通車）の整備	（福）	共生荘	1,580,000	1,260,000
	2418	車いす対応車（車いす2名）の整備	（福）	恵泉会	2,630,000	2,100,000
	2419	送迎車（普通車）の整備	（福）	恵泉会	1,580,000	1,260,000
	2420	車いす対応車（車いす2名）の整備	（福）	恵泉会	2,630,000	2,100,000
	2421	ヘルパー車の整備	（福）	湯沢市社会福祉協議会	563,000	450,000
	2422	車いす対応車（軽自動車）の整備	（福）	敬寿会	1,088,000	870,000

単位：円

		事業名	団体種別	実施団体名	事業費総額	助成金額
社会福祉	2423	車いす対応車（車いす2名）の整備	（特）	まごころケアサポート	2,630,000	2,100,000
	2424	車いす対応車（車いす4名）の整備	（福）	敬寿会	3,070,000	2,450,000
	2425	送迎車（普通車）の整備	（特）	はぁもにい	1,580,000	1,260,000
	2426	車いす対応車（軽自動車）の整備	（特）	のぞみ荘	1,088,000	870,000
	2427	車いす対応車（軽自動車）の整備	（福）	南秋福祉会	1,088,000	870,000
	2428	バン（軽自動車）の整備	（福）	南秋福祉会	654,000	520,000
	2429	車いす対応車（軽自動車）の整備	（特）	おーさぁ	1,088,000	870,000
	2430	車いす対応車（車いす2名）の整備	（福）	柏涛会	2,630,000	2,100,000
	2431	車いす対応車（車いす4名）の整備	（福）	柏涛会	3,070,000	2,450,000
	2432	送迎車（普通車）の整備	（特）	NPOぽぽハウス	1,580,000	1,260,000
	2433	車いす対応車（車いす2名）の整備	（福）	徳島蒼生福祉会	2,630,000	2,100,000
	2434	車いす対応車（軽自動車）の整備	（福）	徳島蒼生福祉会	1,088,000	870,000
	2435	ヘルパー車の整備	（福）	合掌苑	563,000	450,000
	2436	送迎車（普通車）の整備	（福）	白鳳会	1,580,000	1,260,000
	2437	車いす対応車（車いす4名）の整備	（福）	埼玉療育友の会	3,070,000	2,450,000
	2438	ヘルパー車の整備	（福）	三愛会	563,000	450,000
	2439	車いす対応車（軽自動車）の整備	（福）	同心会	1,088,000	870,000
	2440	バン（軽自動車）の整備	（福）	三条市手をつなぐ育成会	654,000	520,000
	2441	車いす対応車（軽自動車）の整備	（福）	讃寿会	1,088,000	870,000
	2442	車いす対応車（軽自動車）の整備	（福）	美祢市社会福祉協議会	1,088,000	870,000

単位：円

		事業名	団体種別	実施団体名	事業費総額	助成金額
社会福祉	2443	車いす対応車（車いす2名）の整備	（福）	七五三会	2,630,000	2,100,000
	2444	送迎車（普通車）の整備	（福）	七野会	1,580,000	1,260,000
	2445	トラック（軽自動車）の整備	（福）	浜っ子	658,000	520,000
	2446	車いす対応車（車いす4名）の整備	（福）	福祉松快園	3,070,000	2,450,000
	2447	ヘルパー車の整備	（福）	東城有栖会	563,000	450,000
	2448	ヘルパー車の整備	（福）	福祉松快園	563,000	450,000
	2449	ヘルパー車の整備	（福）	平成記念会	563,000	450,000
	2450	車いす対応車（軽自動車）の整備	（福）	秀明会	1,088,000	870,000
	2451	車いす対応車（車いす4名）の整備	（福）	十仁会	3,070,000	2,450,000
	2452	車いす対応車（車いす4名）の整備	（福）	芳友	3,070,000	2,450,000
	2453	バン（軽自動車）の整備	（福）	豊橋市社会福祉協議会	654,000	520,000
	2454	バン（軽自動車）の整備	（福）	豊橋市社会福祉協議会	654,000	520,000
	2455	ヘルパー車の整備	（福）	豊橋市社会福祉協議会	563,000	450,000
	2456	ヘルパー車の整備	（福）	豊橋市社会福祉協議会	563,000	450,000
	2457	ヘルパー車の整備	（福）	豊橋市社会福祉協議会	563,000	450,000
	2458	車いす対応車（車いす2名）の整備	（福）	豊寿会	2,630,000	2,100,000
	2459	車いす対応車（車いす4名）の整備	（福）	春生会	3,070,000	2,450,000
	2460	ヘルパー車の整備	（特）	東海市在宅介護・家事援助の会ふれ愛	563,000	450,000
	2461	バン（軽自動車）の整備	（福）	明清会	654,000	520,000
2462	ヘルパー車の整備	（福）	松徳会	563,000	450,000	



単位：円

		事業名	団体種別	実施団体名	事業費総額	助成金額
社会福祉	2463	車いす対応車（軽自動車）の整備	（福）	松徳会	1,088,000	870,000
	2464	トラック（軽自動車）の整備	（福）	照徳の里	658,000	520,000
	2465	車いす対応車（車いす2名）の整備	（福）	新潟南福祉会	2,630,000	2,100,000
	2466	車いす対応車（車いす4名）の整備	（福）	神東会	3,070,000	2,450,000
	2467	車いす対応車（軽自動車）の整備	（福）	諒和会	1,088,000	870,000
	2468	送迎車（普通車）の整備	（福）	諒和会	1,580,000	1,260,000
	2469	ヘルパー車の整備	（福）	緑虹会	563,000	450,000
	2470	ヘルパー車の整備	（福）	緑虹会	563,000	450,000
	2471	バン（軽自動車）の整備	（福）	親愛会	654,000	520,000
	2472	送迎車（普通車）の整備	（特）	峡北地域生活支援システム社の風	1,580,000	1,260,000
	2473	バン（軽自動車）の整備	（福）	緑虹会	654,000	520,000
	2474	車いす対応車（車いす2名）の整備	（福）	仁愛会	2,630,000	2,100,000
	2475	車いす対応車（車いす2名）の整備	（福）	仁愛会	2,630,000	2,100,000
	2476	車いす対応車（車いす2名）の整備	（福）	仁愛会	2,630,000	2,100,000
	2477	送迎車（普通車）の整備	（福）	成光苑	1,580,000	1,260,000
	2478	ヘルパー車の整備	（福）	正栄会	563,000	450,000
	2479	車いす対応車（軽自動車）の整備	（福）	正栄会	1,088,000	870,000
	2480	ヘルパー車の整備	（福）	正栄会	563,000	450,000
	2481	車いす対応車（車いす2名）の整備	（福）	殿山福祉会	2,630,000	2,100,000
	2482	車いす対応車（車いす2名）の整備	（福）	正恵会	2,630,000	2,100,000

単位：円

		事業名	団体種別	実施団体名	事業費総額	助成金額
社会福祉	2483	車いす対応車（車いす2名）の整備	（福）	清恵会	2,630,000	2,100,000
	2484	送迎車（普通車）の整備	（福）	あかね	1,580,000	1,260,000
	2485	送迎車（普通車）の整備	（福）	あかね	1,580,000	1,260,000
	2486	車いす対応車（軽自動車）の整備	（福）	鶴風会	1,088,000	870,000
	2487	車いす対応車（軽自動車）の整備	（福）	きそがわ福祉会	1,088,000	870,000
	2488	ヘルパー車の整備	（福）	こころん	563,000	450,000
	2489	バン（軽自動車）の整備	（福）	こころん	654,000	520,000
	2490	送迎車（普通車）の整備	（福）	この街福祉会	1,580,000	1,260,000
	2491	ヘルパー車の整備	（福）	たんぼぼ会	563,000	450,000
	2492	送迎車（普通車）の整備	（福）	たんぼぼ会	1,580,000	1,260,000
	2493	バン（軽自動車）の整備	（福）	たんぼぼ会	654,000	520,000
	2494	車いす対応車（軽自動車）の整備	（福）	長陽会	1,088,000	870,000
	2495	車いす対応車（車いす4名）の整備	（特）	長野県ハンディキャブ連絡会	3,070,000	2,450,000
	2496	トラック（軽自動車）の整備	（福）	青森県すこやか福祉事業団	658,000	520,000
	2497	送迎車（普通車）の整備	（福）	なごみ福祉会	1,580,000	1,260,000
	2498	車いす対応車（車いす4名）の整備	（福）	長生会	3,070,000	2,450,000
	2499	車いす対応車（軽自動車）の整備	（福）	長生会	1,088,000	870,000
	2500	送迎車（普通車）の整備	（福）	草笛の会	1,580,000	1,260,000
	2501	送迎車（普通車）の整備	（福）	大樹	1,580,000	1,260,000
	2502	ヘルパー車の整備	（福）	大木町社会福祉協議会	563,000	450,000

単位：円

		事業名	団体種別	実施団体名	事業費総額	助成金額
社会福祉	2503	送迎車（普通車）の整備	（福）	べつかい柏の実会	1,580,000	1,260,000
	2504	車いす対応車（車いす4名）の整備	（福）	長寿会	3,070,000	2,450,000
	2505	車いす対応車（車いす2名）の整備	（福）	みその福祉会	2,630,000	2,100,000
	2506	送迎車（普通車）の整備	（福）	長崎慈光園	1,580,000	1,260,000
	2507	送迎車（普通車）の整備	（一社）	長崎市心身障害者団体連合会	1,580,000	1,260,000
	2508	送迎車（普通車）の整備	（福）	アンダンテ	1,580,000	1,260,000
	2509	車いす対応車（軽自動車）の整備	（福）	町田真弘会	1,088,000	870,000
	2510	送迎車（普通車）の整備	（福）	朝来市社会福祉協議会	1,580,000	1,260,000
	2511	トラック（軽自動車）の整備	（福）	ジェイエー長野会	658,000	520,000
	2512	ヘルパー車の整備	（福）	朝日園	563,000	450,000
	2513	ヘルパー車の整備	（福）	超寿会	563,000	450,000
	2514	車いす対応車（軽自動車）の整備	（福）	超寿会	1,088,000	870,000
	2515	ヘルパー車の整備	（福）	中蒲原福祉会	563,000	450,000
	2516	送迎車（普通車）の整備	（福）	中蒲原福祉会	1,580,000	1,260,000
	2517	出張販売車（軽自動車）の整備	（福）	中蒲原福祉会	1,836,000	1,460,000
	2518	車いす対応車（車いす2名）の整備	（福）	中蒲原福祉会	2,630,000	2,100,000
	2519	送迎車（普通車）の整備	（福）	天王福祉会	1,580,000	1,260,000
	2520	送迎車（普通車）の整備	（福）	筑穂福祉会	1,580,000	1,260,000
	2521	車いす対応車（軽自動車）の整備	（福）	天王福祉会	1,088,000	870,000
	2522	車いす対応車（車いす4名）の整備	（福）	筑水会	3,070,000	2,450,000

単位：円

		事業名	団体種別	実施団体名	事業費総額	助成金額
社会福祉	2523	車いす対応車（車いす2名）の整備	（福）	展寿会	2,630,000	2,100,000
	2524	バン（軽自動車）の整備	（福）	東京リハビリ協会	654,000	520,000
	2525	送迎車（普通車）の整備	（福）	筑水会	1,580,000	1,260,000
	2526	バン（軽自動車）の整備	（福）	東京リハビリ協会	654,000	520,000
	2527	送迎車（普通車）の整備	（福）	東京リハビリ協会	1,580,000	1,260,000
	2528	車いす対応車（車いす4名）の整備	（福）	ナザレの村	3,070,000	2,450,000
	2529	送迎車（普通車）の整備	（福）	南秋福祉会	1,580,000	1,260,000
	2530	車いす対応車（軽自動車）の整備	（福）	ネットファミリー	1,088,000	870,000
	2531	送迎車（普通車）の整備	（特）	地域福祉ネットワーク第2こだま	1,580,000	1,260,000
	2532	送迎車（普通車）の整備	（特）	地域支援センターポレポレ	1,580,000	1,260,000
	2533	車いす対応車（軽自動車）の整備	（特）	地域の絆	1,088,000	870,000
	2534	送迎車（普通車）の整備	（福）	愛光園	1,580,000	1,260,000
	2535	ヘルパー車の整備	（福）	愛光園	563,000	450,000
	2536	ヘルパー車の整備	（福）	永生会	563,000	450,000
	2537	車いす対応車（車いす2名）の整備	（特）	地域たすけあいネットワーク	2,630,000	2,100,000
	2538	トラック（軽自動車）の整備	（福）	檀原市手をつなぐ育成会	658,000	520,000
	2539	ヘルパー車の整備	（福）	鎌倉静養館	563,000	450,000
	2540	車いす対応車（車いす2名）の整備	（福）	郷寿会	2,630,000	2,100,000
	2541	車いす対応車（軽自動車）の整備	（福）	明世会	1,088,000	870,000
	2542	車いす対応車（車いす2名）の整備	（福）	明日佳	2,630,000	2,100,000

単位：円

		事業名	団体種別	実施団体名	事業費総額	助成金額
社会福祉	2543	送迎車（普通車）の整備	（福）	野の花会	1,580,000	1,260,000
	2544	車いす対応車（軽自動車）の整備	（福）	野の花会	1,088,000	870,000
	2545	送迎車（普通車）の整備	（福）	野の花会	1,580,000	1,260,000
	2546	ヘルパー車の整備	（福）	野の花会	563,000	450,000
	2547	ヘルパー車の整備	（福）	野の花会	563,000	450,000
	2548	ヘルパー車の整備	（福）	香美町社会福祉協議会	563,000	450,000
	2549	送迎車（普通車）の整備	（福）	三富福祉会	1,580,000	1,260,000
	2550	車いす対応車（軽自動車）の整備	（福）	友の会	1,088,000	870,000
	2551	送迎車（普通車）の整備	（福）	市川レンコンの会	1,580,000	1,260,000
	2552	ヘルパー車の整備	（福）	七戸町社会福祉協議会	563,000	450,000
	2553	バン（軽自動車）の整備	（福）	滝上町社会福祉協議会	654,000	520,000
	2554	送迎車（普通車）の整備	（福）	悠久会	1,580,000	1,260,000
	2555	車いす対応車（車いす4名）の整備	（福）	悠久会	3,070,000	2,450,000
	2556	送迎車（普通車）の整備	（福）	悠久会	1,580,000	1,260,000
	2557	ヘルパー車の整備	（福）	奨禮会	563,000	450,000
	2558	車いす対応車（車いす2名）の整備	（福）	奨禮会	2,630,000	2,100,000
	2559	バン（軽自動車）の整備	（福）	新城福祉会	654,000	520,000
	2560	送迎車（普通車）の整備	（福）	新城福祉会	1,580,000	1,260,000
	2561	車いす対応車（車いす4名）の整備	（福）	新世会	3,070,000	2,450,000
	2562	車いす対応車（車いす2名）の整備	（福）	和晃会	2,630,000	2,100,000

単位：円

		事業名	団体種別	実施団体名	事業費総額	助成金額
社会福祉	2563	バン（軽自動車）の整備	（福）	佛子園	654,000	520,000
	2564	送迎車（普通車）の整備	（福）	翔の会	1,580,000	1,260,000
	2565	出張販売車（軽自動車）の整備	（福）	翔の会	1,836,000	1,460,000
	2566	車いす対応車（車いす2名）の整備	（福）	翔の会	2,630,000	2,100,000
	2567	ヘルパー車の整備	（福）	西海市社会福祉協議会	563,000	450,000
	2568	送迎車（普通車）の整備	（福）	あじさいの会	1,580,000	1,260,000
	2569	ヘルパー車の整備	（福）	青山福社会	563,000	450,000
	2570	車いす対応車（軽自動車）の整備	（福）	青山福社会	1,088,000	870,000
	2571	送迎車（普通車）の整備	（福）	ありす福社会	1,580,000	1,260,000
	2572	送迎車（普通車）の整備	（福）	ありす福社会	1,580,000	1,260,000
	2573	車いす対応車（車いす4名）の整備	（福）	相模更生会	3,070,000	2,450,000
	2574	送迎車（普通車）の整備	（福）	大崎福社会	1,580,000	1,260,000
	2575	車いす対応車（車いす4名）の整備	（福）	大阪府肢体不自由者協会	3,070,000	2,450,000
	2576	送迎車（普通車）の整備	（福）	いちよの森	1,580,000	1,260,000
	2577	車いす対応車（軽自動車）の整備	（福）	大幸福社会	1,088,000	870,000
	2578	車いす対応車（軽自動車）の整備	（福）	島根県社会福祉事業団	1,088,000	870,000
	2579	ヘルパー車の整備	（福）	敦賀市社会福祉協議会	563,000	450,000
	2580	送迎車（普通車）の整備	（福）	大幸福社会	1,580,000	1,260,000
	2581	ヘルパー車の整備	（福）	敦賀市社会福祉協議会	563,000	450,000
2582	送迎車（普通車）の整備	（福）	泰斗会	1,580,000	1,260,000	

単位：円

		事業名	団体種別	実施団体名	事業費総額	助成金額
社会福祉	2583	車いす対応車（軽自動車）の整備	（福）	富士福祉会	1,088,000	870,000
	2584	送迎車（普通車）の整備	（福）	くさのみ福祉会	1,580,000	1,260,000
	2585	車いす対応車（車いす4名）の整備	（福）	さわらび会	3,070,000	2,450,000
	2586	トラック（軽自動車）の整備	（特）	若あゆ作業所	658,000	520,000
	2587	送迎車（普通車）の整備	（福）	しらとり会	1,580,000	1,260,000
	2588	車いす対応車（車いす2名）の整備	（福）	せとうち	2,630,000	2,100,000
	2589	車いす対応車（軽自動車）の整備	（福）	ならやま会	1,088,000	870,000
	2590	車いす対応車（車いす4名）の整備	（福）	寿福祉会	3,070,000	2,450,000
	2591	トラック（軽自動車）の整備	（福）	足利むつみ会	658,000	520,000
	2592	バン（軽自動車）の整備	（福）	秋桜の会	654,000	520,000
	2593	送迎車（普通車）の整備	（福）	十日町福祉会	1,580,000	1,260,000
	2594	送迎車（普通車）の整備	（特）	春きゃべつ	1,580,000	1,260,000
	2595	バン（軽自動車）の整備	（福）	春風会	654,000	520,000
	2596	車いす対応車（車いす4名）の整備	（福）	勝山幸寿会	3,070,000	2,450,000
	2597	車いす対応車（軽自動車）の整備	（福）	小さな幸せの家	1,088,000	870,000
	2598	ヘルパー車の整備	（福）	小越会	563,000	450,000
	2599	送迎車（普通車）の整備	（学）	小樽桂岡学園	1,580,000	1,260,000
	2600	バン（軽自動車）の整備	（福）	昭徳会	654,000	520,000
	2601	車いす対応車（軽自動車）の整備	（福）	昭壽会	1,088,000	870,000
	2602	ヘルパー車の整備	（福）	松阪市社会福祉協議会	563,000	450,000

単位：円

	事業名	団体種別	実施団体名	事業費総額	助成金額	
社会福祉	2603	送迎車（普通車）の整備	（特）	障がい者総合支援センター	1,580,000	1,260,000
	2604	送迎車（普通車）の整備	（特）	障害者自立支援センター多摩	1,580,000	1,260,000
	2605	車いす対応車（軽自動車）の整備	（福）	まんてん	1,088,000	870,000
	2606	車いす対応車（軽自動車）の整備	（福）	信濃友愛会	1,088,000	870,000
	2607	車いす対応車（軽自動車）の整備	（特）	寝屋川市民たすけあいの会	1,088,000	870,000
	2608	送迎車（普通車）の整備	（特）	心陽	1,580,000	1,260,000
	2609	送迎車（普通車）の整備	（福）	新冠ほくと園	1,580,000	1,260,000
	2610	車いす対応車（車いす4名）の整備	（福）	榛桐会	3,070,000	2,450,000
	2611	バン（軽自動車）の整備	（一社）	真功会	654,000	520,000
	2612	車いす対応車（車いす2名）の整備	（福）	真和会	2,630,000	2,100,000
	2613	車いす対応車（車いす4名）の整備	（福）	神戸聖隷福祉事業団	3,070,000	2,450,000
	2614	車いす対応車（車いす2名）の整備	（福）	神戸聖隷福祉事業団	2,630,000	2,100,000
	2615	車いす対応車（車いす2名）の整備	（福）	神戸聖隷福祉事業団	2,630,000	2,100,000
	2616	ヘルパー車の整備	（特）	神戸定住外国人支援センター	563,000	450,000
	2617	送迎車（普通車）の整備	（福）	神戸老人ホーム	1,580,000	1,260,000
	2618	ヘルパー車の整備	（福）	ひみ福祉会	563,000	450,000
	2619	送迎車（普通車）の整備	（福）	やまびこ	1,580,000	1,260,000
	2620	送迎車（普通車）の整備	（福）	やまびこ	1,580,000	1,260,000
	2621	ヘルパー車の整備	（福）	コスモス	563,000	450,000
	2622	送迎車（普通車）の整備	（福）	コスモス	1,580,000	1,260,000



単位：円

	事業名	団体種別	実施団体名	事業費総額	助成金額
社会福祉	2623	車いす対応車（車いす4名）の整備	（福）サンシャイン会	3,070,000	2,450,000
	2624	車いす対応車（車いす2名）の整備	（福）パーソナル・アシスタンスとも	2,630,000	2,100,000
	2625	車いす対応車（車いす2名）の整備	（福）パーソナル・アシスタンスとも	2,630,000	2,100,000
	2626	車いす対応車（車いす2名）の整備	（福）ファミリー	2,630,000	2,100,000
	2627	送迎車（普通車）の整備	（福）ヤンググリーン	1,580,000	1,260,000
	2628	ヘルパー車の整備	（福）愛泉会	563,000	450,000
	2629	送迎車（普通車）の整備	（福）愛泉会	1,580,000	1,260,000
	2630	送迎車（普通車）の整備	（福）岩手県社会福祉事業団	1,580,000	1,260,000
	2631	送迎車（普通車）の整備	（福）向上社	1,580,000	1,260,000
	2632	車いす対応車（車いす4名）の整備	（福）甲奴福祉会	3,070,000	2,450,000
	2633	車いす対応車（車いす2名）の整備	（福）山口県コロニー協会	2,630,000	2,100,000
	2634	車いす対応車（軽自動車）の整備	（福）寿光会	1,088,000	870,000
	2635	送迎車（普通車）の整備	（福）相模福祉村	1,580,000	1,260,000
	2636	トラック（軽自動車）の整備	（福）相模福祉村	658,000	520,000
	2637	送迎車（普通車）の整備	（福）相模福祉村	1,580,000	1,260,000
	2638	トラック（軽自動車）の整備	（福）相模福祉村	658,000	520,000
	2639	バン（軽自動車）の整備	（福）相模福祉村	654,000	520,000
	2640	車いす対応車（車いす4名）の整備	（福）池田さつき会	3,070,000	2,450,000
	2641	車いす対応車（車いす2名）の整備	（福）泉学園	2,630,000	2,100,000
	2642	送迎車（普通車）の整備	（福）千鳥福祉会	1,580,000	1,260,000

単位：円

	事業名	団体種別	実施団体名	事業費総額	助成金額
社会福祉	2643	ヘルパー車の整備	(福) 千鳥福祉会	563,000	450,000
	2644	ヘルパー車の整備	(福) 赤平市社会福祉協議会	563,000	450,000
	2645	送迎車(普通車)の整備	(福) 斉信会	1,580,000	1,260,000
	2646	送迎車(普通車)の整備	(福) 青葉会	1,580,000	1,260,000
	2647	ヘルパー車の整備	(福) 平戸市社会福祉協議会	563,000	450,000
	2648	ヘルパー車の整備	(特) 青山白梅会	563,000	450,000
	2649	ヘルパー車の整備	(福) 平戸市社会福祉協議会	563,000	450,000
	2650	送迎車(普通車)の整備	(特) 青空クラブ	1,580,000	1,260,000
	2651	送迎車(普通車)の整備	(福) 誠和会	1,580,000	1,260,000
	2652	ヘルパー車の整備	(福) 誠和会	563,000	450,000
	2653	車いす対応車(車いす2名)の整備	(福) 豊島区社会福祉事業団	2,630,000	2,100,000
	2654	車いす対応車(軽自動車)の整備	(福) 北上市社会福祉協議会	1,088,000	870,000
	2655	車いす対応車(車いす2名)の整備	(福) 鈴鹿聖十字会	2,630,000	2,100,000
	2656	車いす対応車(軽自動車)の整備	(福) 六永会	1,088,000	870,000
	2657	車いす対応車(車いす2名)の整備	(福) 和泉つくし福祉会	2,630,000	2,100,000
	2658	車いす対応車(車いす2名)の整備	(福) 西山刈羽福祉会	2,630,000	2,100,000
	2659	車いす対応車(車いす4名)の整備	(福) 若草会	3,070,000	2,450,000
	2660	ヘルパー車の整備	(福) 若竹福祉会	563,000	450,000
	2661	ヘルパー車の整備	(福) 守里会	563,000	450,000
	2662	ヘルパー車の整備	(福) 守里会	563,000	450,000

単位：円

		事業名	団体種別	実施団体名	事業費総額	助成金額
社会福祉	2663	車いす対応車（軽自動車）の整備	（福）	守里会	1,088,000	870,000
	2664	ヘルパー車の整備	（福）	守里会	563,000	450,000
	2665	車いす対応車（軽自動車）の整備	（福）	寿楽園	1,088,000	870,000
	2666	送迎車（普通車）の整備	（福）	聖愛会	1,580,000	1,260,000
	2667	送迎車（普通車）の整備	（福）	聖愛会	1,580,000	1,260,000
	2668	送迎車（普通車）の整備	（福）	聖愛会	1,580,000	1,260,000
	2669	ヘルパー車の整備	（一財）	榛名荘	563,000	450,000
	2670	送迎車（普通車）の整備	（特）	生活支援の会おれんじの家	1,580,000	1,260,000
	2671	ヘルパー車の整備	（一財）	榛名荘	563,000	450,000
	2672	ヘルパー車の整備	（一財）	榛名荘	563,000	450,000
	2673	送迎車（普通車）の整備	（福）	親和会	1,580,000	1,260,000
	2674	送迎車（普通車）の整備	（福）	親和会	1,580,000	1,260,000
	2675	ヘルパー車の整備	（福）	瀬戸内町社会福祉協議会	563,000	450,000
	2676	送迎車（普通車）の整備	（特）	星のくま	1,580,000	1,260,000
	2677	車いす対応車（車いす2名）の整備	（福）	秀生会	2,630,000	2,100,000
	2678	幼児用バスの整備	（学）	星学園	2,750,000	2,200,000
	2679	ヘルパー車の整備	（福）	秀美福社会	563,000	450,000
	2680	車いす対応車（車いす2名）の整備	（福）	秀美福社会	2,630,000	2,100,000
	2681	バン（軽自動車）の整備	（福）	清郷会	654,000	520,000
	2682	車いす対応車（車いす4名）の整備	（福）	清新会	3,070,000	2,450,000

単位：円

		事業名	団体種別	実施団体名	事業費総額	助成金額
社会福祉	2683	幼児用バスの整備	(学)	清美学園	2,750,000	2,200,000
	2684	車いす対応車（軽自動車）の整備	(福)	正和会	1,088,000	870,000
	2685	ヘルパー車の整備	(福)	聖アンナ福祉会	563,000	450,000
	2686	ヘルパー車の整備	(福)	聖アンナ福祉会	563,000	450,000
	2687	ヘルパー車の整備	(福)	聖アンナ福祉会	563,000	450,000
	2688	車いす対応車（車いす2名）の整備	(福)	聖会	2,630,000	2,100,000
	2689	ヘルパー車の整備	(福)	世羅町社会福祉協議会	563,000	450,000
	2690	車いす対応車（車いす2名）の整備	(福)	彰義重政会	2,630,000	2,100,000
	2691	送迎車（普通車）の整備	(福)	西条市氷見福祉協会	1,580,000	1,260,000
	2692	車いす対応車（軽自動車）の整備	(福)	西川保健福祉会	1,088,000	870,000
	2693	ヘルパー車の整備	(福)	松山紅梅会	563,000	450,000
	2694	送迎車（普通車）の整備	(福)	仁愛会	1,580,000	1,260,000
	2695	ヘルパー車の整備	(福)	青香福祉会	563,000	450,000
	2696	車いす対応車（車いす4名）の整備	(福)	青洲会	3,070,000	2,450,000
	2697	車いす対応車（車いす4名）の整備	(福)	身障者ポニーの会	3,070,000	2,450,000
	2698	送迎車（普通車）の整備	(福)	身障者ポニーの会	1,580,000	1,260,000
	2699	車いす対応車（車いす4名）の整備	(福)	青風会	3,070,000	2,450,000
	2700	送迎車（普通車）の整備	(福)	親和会	1,580,000	1,260,000
	2701	送迎車（普通車）の整備	(福)	青藍会	1,580,000	1,260,000
	2702	送迎車（普通車）の整備	(福)	親愛の里	1,580,000	1,260,000

単位：円

	事業名	団体種別	実施団体名	事業費総額	助成金額
社会福祉	2703	ヘルパー車の整備	(福) 静和会	563,000	450,000
	2704	ヘルパー車の整備	(福) 赤碕福社会	563,000	450,000
	2705	送迎車(普通車)の整備	(福) 湘南学園	1,580,000	1,260,000
	2706	車いす対応車(車いす2名)の整備	(福) 章佑会	2,630,000	2,100,000
	2707	送迎車(普通車)の整備	(福) 新川会	1,580,000	1,260,000
	2708	送迎車(普通車)の整備	(特) 障害者地域生活支援センターぴあ	1,580,000	1,260,000
	2709	送迎車(普通車)の整備	(福) 新生会	1,580,000	1,260,000
	2710	車いす対応車(車いす4名)の整備	(福) 上口福社会	3,070,000	2,450,000
	2711	ヘルパー車の整備	(福) 新宮市社会福祉協議会	563,000	450,000
	2712	車いす対応車(軽自動車)の整備	(福) 川本福社会	1,088,000	870,000
	2713	ヘルパー車の整備	(福) 新潟市中央福社会	563,000	450,000
	2714	幼児用バスの整備	(福) 常盤会	2,750,000	2,200,000
	2715	車いす対応車(軽自動車)の整備	(福) 泉崎村社会福祉協議会	1,088,000	870,000
	2716	幼児用バスの整備	(福) 常盤会	2,750,000	2,200,000
	2717	車いす対応車(車いす2名)の整備	(福) 泉正会	2,630,000	2,100,000
	2718	送迎車(普通車)の整備	(福) 心友会	1,580,000	1,260,000
	2719	送迎車(普通車)の整備	(福) 心友会	1,580,000	1,260,000
	2720	車いす対応車(軽自動車)の整備	(福) 善仁会	1,088,000	870,000
	2721	車いす対応車(軽自動車)の整備	(福) 善隣会	1,088,000	870,000
	2722	ヘルパー車の整備	(福) 倉敷連医会	563,000	450,000

単位：円

		事業名	団体種別	実施団体名	事業費総額	助成金額
社会福祉	2723	送迎車（普通車）の整備	（福）	爽裕会	1,580,000	1,260,000
	2724	車いす対応車（軽自動車）の整備	（福）	蒼生会	1,088,000	870,000
	2725	出張販売車（軽自動車）の整備	（福）	足利むつみ会	1,836,000	1,460,000
	2726	送迎車（普通車）の整備	（福）	多治見市社会福祉協議会	1,580,000	1,260,000
	2727	車いす対応車（軽自動車）の整備	（福）	太陽福社会	1,088,000	870,000
	2728	車いす対応車（軽自動車）の整備	（福）	東京光の家	1,088,000	870,000
	2729	ヘルパー車の整備	（福）	太陽福社会	563,000	450,000
	2730	送迎車（普通車）の整備	（福）	東京光の家	1,580,000	1,260,000
	2731	車いす対応車（車いす2名）の整備	（特）	東海市在宅介護・家事援助の会ふれ愛	2,630,000	2,100,000
	2732	ヘルパー車の整備	（福）	東温市社会福祉協議会	563,000	450,000
	2733	車いす対応車（軽自動車）の整備	（福）	大成福社会	1,088,000	870,000
	2734	送迎車（普通車）の整備	（福）	島根整肢学園	1,580,000	1,260,000
	2735	送迎車（普通車）の整備	（福）	大府福社会	1,580,000	1,260,000
	2736	車いす対応車（車いす4名）の整備	（福）	島根整肢学園	3,070,000	2,450,000
	2737	送迎車（普通車）の整備	（福）	大分すみれ会	1,580,000	1,260,000
	2738	送迎車（普通車）の整備	（福）	大洋会	1,580,000	1,260,000
	2739	ヘルパー車の整備	（福）	天竜厚生会	563,000	450,000
	2740	車いす対応車（車いす4名）の整備	（福）	天竜厚生会	3,070,000	2,450,000
	2741	車いす対応車（車いす2名）の整備	（特）	地域で当たりまえに育つ営みを支援する会	2,630,000	2,100,000
	2742	車いす対応車（軽自動車）の整備	（福）	天竜厚生会	1,088,000	870,000

単位：円

	事業名	団体種別	実施団体名	事業費総額	助成金額	
社会福祉	2743	トラック（軽自動車）の整備	（福）	天竜厚生会	658,000	520,000
	2744	車いす対応車（軽自動車）の整備	（福）	地域サポート虹	1,088,000	870,000
	2745	送迎車（普通車）の整備	（一社）	地域活動支援センターさくら福祉会	1,580,000	1,260,000
	2746	ヘルパー車の整備	（福）	天寿会	563,000	450,000
	2747	車いす対応車（車いす4名）の整備	（福）	天光会	3,070,000	2,450,000
	2748	送迎車（普通車）の整備	（特）	地域福祉研究舎	1,580,000	1,260,000
	2749	車いす対応車（軽自動車）の整備	（福）	筑紫会	1,088,000	870,000
	2750	ヘルパー車の整備	（福）	筑北村社会福祉協議会	563,000	450,000
	2751	車いす対応車（軽自動車）の整備	（福）	天光会	1,088,000	870,000
	2752	車いす対応車（軽自動車）の整備	（福）	天光会	1,088,000	870,000
	2753	送迎車（普通車）の整備	（福）	中信社会福祉協会	1,580,000	1,260,000
	2754	バン（軽自動車）の整備	（福）	中信社会福祉協会	654,000	520,000
	2755	ヘルパー車の整備	（福）	中信社会福祉協会	563,000	450,000
	2756	車いす対応車（軽自動車）の整備	（福）	中泊町社会福祉協議会	1,088,000	870,000
	2757	車いす対応車（車いす2名）の整備	（福）	中野区福祉サービス事業団	2,630,000	2,100,000
	2758	ヘルパー車の整備	（福）	朝日町社会福祉協議会	563,000	450,000
	2759	ヘルパー車の整備	（福）	鶴寿会	563,000	450,000
	2760	車いす対応車（車いす2名）の整備	（福）	朝日町福祉会	2,630,000	2,100,000
	2761	車いす対応車（軽自動車）の整備	（福）	紬会	1,088,000	870,000
	2762	車いす対応車（軽自動車）の整備	（福）	通津南和会	1,088,000	870,000

単位：円

	事業名	団体種別	実施団体名	事業費総額	助成金額
社会福祉	2763	ヘルパー車の整備	(福) 長崎恵愛福祉会	563,000	450,000
	2764	送迎車(普通車)の整備	(福) 鳥取県厚生事業団	1,580,000	1,260,000
	2765	ヘルパー車の整備	(福) 長尾福祉会	563,000	450,000
	2766	養子縁組の質の向上および周知啓発の推進	(一社) 命をつなぐゆりかご	11,030,000	8,820,000
	2767	養子縁組による恒久的な家庭づくりの促進	(公社) 家庭養護促進協会	9,950,000	7,960,000
	2768	養子縁組終了後の支援(post-adoption service)の調査及び推進	(福) 日本国際社会事業団	4,650,000	3,720,000
	2769	ホームホスピスの整備/民家改修(在宅ホスピス推進拠点整備)	(一社) みよしの家	18,899,000	15,300,000
	2770	ホームホスピス研修センター、相談サロン等の整備/事業所改修	(特) ホームホスピス宮崎	36,828,864	32,140,000
	2771	在宅ホスピス実践リーダー養成	(特) たんがく	3,458,467	2,700,000
	2772	在宅ホスピス実践リーダー養成	(特) 神戸なごみの家	2,967,847	2,700,000
	2773	在宅ホスピス実践リーダー養成	(特) ホームホスピス宮崎	2,704,980	2,700,000
	2774	訪問看護ステーションの整備/事務所改修(在宅ホスピス推進拠点整備)	(特) しゃらく	10,195,175	7,600,000
	2775	ヘルパー車の整備	(福) 丹生谷会	563,000	450,000
	2776	ヘルパー車の整備	(福) 恵和会	563,000	450,000
	2777	車いす対応車(車いす2名)の整備	(福) 恵和会	2,630,000	2,100,000
	2778	車いす対応車(軽自動車)の整備	(福) 恵和会	1,088,000	870,000
	2779	在宅ホスピス実践リーダー養成	(特) ホームホスピス宮崎	2,700,000	2,700,000
	2780	ホームホスピスの整備/民家改修(在宅ホスピス推進拠点整備)	(特) ホームホスピス淡路島	12,343,210	12,080,000
	2781	在宅ホスピス実践リーダー養成	(特) 愛逢	2,700,000	2,700,000
	2782	難病の子供と家族のための「こどものホスピス」の建設	(一社) こどものホスピスプロジェクト	277,600,000	277,600,000



単位：円

		事業名	団体種別	実施団体名	事業費総額	助成金額
社会福祉	2783	若者向けHIV/AIDS啓発シンポジウムの配信	(公財)	日本国際交流センター	3,000,000	3,000,000
		2612件 1974団体		金額合計	6,466,629,189	4,891,954,000

単位：円

		事業名	団体種別	実施団体名	事業費総額	助成金額
その他公益	2784	中国・サハリン残留日本人国籍取得支援	(公財)	中国残留孤児援護基金		
	2785	DVや家庭内暴力等に悩む社会的弱者に対する相談・支援活動	(公社)	日本駆け込み寺	56,060,000	56,060,000
	2786	離島での訪問理美容の実施	(特)	訪問理美容ネットワークゆうゆう	1,600,565	1,280,000
	2787	文化財デジタルアーカイブ	(特)	京都文化協会	18,750,000	15,000,000
	2788	日本・ミャンマー間における経済、社会及び文化等の交流促進	(一社)	日本ミャンマー協会	38,930,473	36,600,000
	2789	国境を越えた未成年者の家族再会援助	(福)	日本国際社会事業団	10,913,377	8,700,000
	2790	植樹リーダーの養成及び植樹	(公財)	ブルーシー・アンド・グリーンランド財団	14,275,961	14,275,000
	2791	古民家を活用した新しい地域再生のモデルづくり	(特)	島の風	7,900,000	6,320,000
	2792	NPOの資金的な基盤整備に関する調査研究	(特)	CANPANセンター	57,130,000	57,130,000
	2793	福島県の復興における協働促進	(一社)	ふくしま連携復興センター	19,780,000	15,820,000
	2794	母国語教室の運営マニュアル及び教材の作成	(一社)	ブリッジハートセンター東海	712,493	550,000
	2795	能面の複製制作	(公社)	宝生会	1,188,000	940,000
	2796	木津川市プロデュースプロジェクト	(特)	プロデュース・テクノロジー開発センター	5,193,475	4,060,000
	2797	森づくりを未来へつなげる全国サミットの開催	(特)	時ノ寿の森クラブ	11,385,397	5,960,000
2798	基盤整備	(公財)	日中医学協会	32,570,000	32,570,000	

単位：円

		事業名	団体種別	実施団体名	事業費総額	助成金額
その他公益	2799	日中笹川医学協カプロジェクトの実施	(公財)	日中医学協会	65,880,000	65,880,000
	2800	創造的復興のための地域教育プログラムの開発・運営（おがつアカデミー）	(公社)	sweet treat 311	20,120,105	15,840,000
	2801	災害に強い都市づくりを目指した森づくり	(特)	100年の森佐世保	54,720,000	49,240,000
	2802	産学官民共同の里山整備、管理維持のモデルづくり	(特)	角間里山みらい	5,927,672	4,742,000
	2803	学生ボランティア活動への支援	(特)	日本学生ボランティアセンター	122,005,855	120,869,000
	2804	地域資源活用による持続的な経済基盤構築及び後継者の育成	(特)	野外教育学修センター 魚沼伝習館	23,270,000	18,610,000
	2805	東北地方における学生ボランティアの育成	(一社)	ワカツク	9,804,499	7,800,000
	2806	学校と楽団で取り組む参加型地域貢献活動の取り組み	(公社)	広島交響楽協会	7,115,383	6,750,000
	2807	基盤整備	(一財)	地方自治研究機構	10,000,000	10,000,000
	2808	地方公共団体が対応を迫られている課題に関する調査研究	(一財)	地方自治研究機構	17,214,100	10,240,000
	2809	今後の社会保障制度改革に対応した地方行財政制度のあり方に関する調査研究	(一財)	地方自治研究機構	3,421,876	2,000,000
	2810	寄付教育のモデル化	(特)	日本ファンドレイジング協会	28,053,240	20,480,000
	2811	芸能花伝舎の改修及び改造	(公社)	日本芸能実演家団体協議会	148,934,120	30,000,000
	2812	楽団主体の地域貢献活動の推進	(公財)	名古屋フィルハーモニー交響楽団	9,325,675	6,050,000
	2813	禁煙に関する周知啓発	(一社)	タバコ問題情報センター	1,691,947	1,200,000
	2814	国際相互理解のための多言語による日本の社会情報の発信（公益）	(一財)	ニッポンドットコム	150,051,882	150,000,000
	2815	東北復興に挑む人材の発掘・育成（東北イノベーター養成アカデミー）	(特)	ETIC.	20,897,969	16,718,000
	2816	復興支援活動に係る行政・企業・NPO間の協働を推進する「中核人材」の育成	(特)	いわて連携復興センター	9,405,576	7,520,000
2817	東日本大震災被災地域におけるコミュニティ・オーガナイズング・ワークショップの実施	(特)	コミュニティ・オーガナイズング・ジャパン	10,768,925	7,990,000	
2818	被災地におけるコミュニティ形成及びまちづくりの実態調査	(一財)	ダイバーシティ研究所	10,731,822	10,720,000	

単位：円

		事業名	団体種別	実施団体名	事業費総額	助成金額
その他公益	2819	石巻地域における復興起業家育成及び地域協働推進	(特)	石巻復興支援ネットワーク	3,540,000	2,830,000
	2820	福島の子育てにおける保護者のストレス軽減のための地域モデル構築	(特)	地球の楽好	19,920,600	15,880,000
	2821	南相馬ソーラー・アグリパーク「グリーンアカデミー」による人材育成	(一社)	福島復興ソーラー・アグリ体験交流の会	16,112,887	12,380,000
	2822	激甚災害時の身元確認体制強化を目指した研修	(一社)	茅ヶ崎歯科医師会	1,652,000	1,320,000
	2823	一次産業の経営支援モデルの構築～東北発・日本版GSAの推進～	(特)	東北開墾	3,752,379	3,000,000
	2824	救助犬による災害救援活動のための出動体制の構築	(特)	救助犬訓練士協会	23,065,081	18,060,000
	2825	学生ボランティアを活用した学習支援	(特)	Teach For Japan	51,409,757	32,130,000
	2826	無料Webサービスを使った学習管理支援システムの構築	(特)	manavee	1,400,000	1,030,000
	2827	教育の機会に恵まれない子どもへの学習支援活動	(特)	くまもと学習支援ネットワーク	8,407,020	6,640,000
	2828	東日本大震災後のNPO運営支援ワークショップと関連資料のデジタルアーカイブ化	(特)	せんだい・みやぎNPOセンター	9,069,006	7,250,000
	2829	基盤整備	(一財)	地方債協会	6,270,000	6,270,000
	2830	研修会・講演会の開催	(一財)	地方債協会	4,533,323	2,160,000
	2831	地方債に関する調査研究	(一財)	地方債協会	3,502,906	3,490,000
	2832	地方債情報及び資料の収集整備	(一財)	地方債協会	895,860	810,000
	2833	新たな地域滞在と事業支援の仕組みづくり	(特)	土佐山アカデミー	2,859,971	2,230,000
	2834	佐賀デジタルミュージアムの構築		佐賀大学	10,502,992	8,000,000
	2835	石巻における高校生インターンシッププログラム及び有給職業体験プログラムの実施	(特)	Switch	4,867,631	3,830,000
	2836	豊かな農林漁村を守るための担い手の育成	(特)	日本農林再生保全センター	2,270,442	1,680,000
	2837	在日ミャンマー児童への語学教育	(特)	PEACE	5,000,649	5,000,000
2838	NPO法改正に関する普及啓発	(特)	シーズ・市民活動を支える制度をつくる会	6,322,608	5,000,000	

単位：円

		事業名	団体種別	実施団体名	事業費総額	助成金額
その他公益	2839	学校現場へのフェロー（若手教師）派遣プログラムの拡大・充実に向けた組織基盤強化と社会的成果の可視化	（特）	Teach For Japan	30,000,000	30,000,000
		2612件 50団体		金額合計	1,221,085,499	986,904,000

単位：円

		事業名	団体種別	実施団体名	事業費総額	助成金額
修繕	2840	被災した障害者支援施設「ピバンタ鶴田」の修繕	（福）	つるたの里	9,289,404	6,920,000
	2841	障害者支援施設「すみれ園」の改造	（福）	共生会	12,852,000	9,720,000
	2842	障害者支援施設「朝日園」の改造	（福）	朝日園	50,260,000	30,000,000
	2843	障害者支援施設「福授園神中事業所」の改造	（福）	福授園	23,976,000	18,230,000
	2844	障害者支援施設「湖北タウンホーム」の改造	（福）	滋賀県障害児協会	22,009,240	17,607,000
	2845	青少年野外活動総合センターの修繕及び改造	（公財）	青少年野外活動総合センター	26,796,960	21,437,000
	2846	軽費老人ホーム「英智園」の修繕	（福）	福翠会	58,320,000	30,000,000
	2847	全日本少年剣道錬成会館の屋上及び屋根改修工事	（一財）	全日本剣道道場連盟	21,006,000	16,030,000
	2848	障害者支援施設「セルプステーション青森」の改造	（福）	青森県コロニー協会	10,260,000	7,380,000
	2849	特別養護老人ホーム「ケアポートみまき」の修繕及び改造	（福）	みまき福祉会	23,462,722	17,600,000
	2850	障害者支援施設「あいの里」の改造	（福）	陽光会	40,307,868	30,000,000
	2851	障害者支援施設「西山荘」の改造	（福）	いずみ会	13,106,772	9,220,000
	2852	児童養護施設「平安徳義会養護園」の修繕及び改造	（福）	平安徳義会	60,753,240	30,000,000
	2853	障害者支援施設「四天王寺悲田富田林苑」の改造	（福）	四天王寺福祉事業団	71,170,000	30,000,000
2854	障害者支援施設「シーズ」の改造	（福）	悠林舎	34,080,000	27,260,000	

単位：円

		事業名	団体種別	実施団体名	事業費総額	助成金額
修繕	2855	障害者支援施設「勝沼授産園」の改造	(福)	ぶどうの里	47,580,000	30,000,000
	2856	障害者支援施設「長良ひまわり社」の改造	(福)	長良福祉会	14,630,000	11,700,000
	2857	婦人保護施設「いずみ寮(ふかつハウス)」の修繕	(福)	ベテスダ奉仕女母の家	22,540,000	18,030,000
	2858	障害者支援施設「金津サンホーム」の改造	(福)	金津福祉会	47,070,000	30,000,000
	2859	障害者支援施設「ぶどう学舎」の改造	(福)	こころみる会	34,270,000	27,410,000
	2860	佐賀県青年会館の修繕及び改造	(一財)	佐賀県青年会館	25,800,000	20,640,000
	2861	障害者支援施設「マーシ園八乙女」の改造	(福)	マーシ園	16,620,800	12,690,000
	2862	障害者支援施設「栄光園」の改造	(福)	栄光福祉会	34,360,000	27,480,000
		23件 23団体		金額合計	720,521,006	479,354,000

単位：円

		事業名	団体種別	実施団体名	事業費総額	助成金額
福祉ボランティア	2864	ホスピスに関する講演会の開催		吹田ホスピス市民塾	734,292	400,000
	2865	日本手話学会の開催		日本手話学会	1,300,000	500,000
	2866	高齢者施設での芸術体験の充実とセミナー開催		アートサポートふくおか	1,560,000	1,000,000
	2867	緩和医療における心理職指導者養成プログラムの開発・実践		由布院アカデミア	1,300,000	1,000,000
	2868	がん患者・家族の心のケアに関わる研究会・講演会の開催		沖縄がん心のケア研究会	1,320,000	1,000,000
	2869	医学生の緩和ケア教育のための授業実践大会の開催		大学病院の緩和ケアを考える会 教育部会	1,251,040	1,000,000
	2870	障害の社会的受容性向上のための研修		障害平等研修フォーラム	2,440,000	1,000,000
	2871	日米フォスターユース 交流と協働プログラム		International Foster Care Alliance (IFCA)	1,514,151	1,000,000

単位：円

		事業名	団体種別	実施団体名	事業費総額	助成金額
福祉ボランティア	2872	ITを活用した新しい形の手話サークル「Signs I/O」		しかく	1,200,000	960,000
	2873	ろう難聴児のための通所施設の立ち上げ		群馬ろう難聴児のための通所施設（児童発達支援事業及び放課後等児童デイサービス事業）立ち上げ	750,000	600,000
	2874	地域における専門職参加型がん相談室の開催		患者のウェル・リビングを考える会	630,000	500,000
	2875	アール・ブリュット展及びシンポジウム開催		第14回全国障がい者芸術・文化祭とっとり大会実行委員会	2,130,000	1,700,000
	2876	聴覚障害児への情報保障の提供および講演会の開催		聴覚障害児の教育を考える市民の会	700,000	560,000
	2877	第22回日本ホスピス在宅ケア研究会全国大会in神戸の開催		日本ホスピス在宅ケア研究会第22回神戸大会実行委員会	1,050,000	1,000,000
	2878	働く精神障害者の自己権利擁護の応援		リカバリーキャラバン隊	1,040,000	830,000
	2879	医療系学生のいのちのケア教育		ヒューマニズム・コミュニケーション研究会	2,600,000	2,600,000
	2880	訪問看護認定看護師等のためのインターネット勉強会の開催		たねまき7	750,000	600,000
	2881	高齢者の経口栄養摂取維持のための地域コーディネーター育成		のみこみ安心ネット・札幌	1,890,000	1,000,000
	2882	経管栄養マップによる地域の摂食嚥下サポートの促進		先島摂食嚥下研究会	600,000	480,000
	2883	ホームホスピスの拠点活動の充実（在宅ホスピス推進拠点整備）	（特）	神戸なごみの家	7,880,000	2,000,000
	2884	ホームホスピスの拠点活動の充実（在宅ホスピス推進拠点整備）	（特）	たんがく	2,400,000	2,000,000
	2885	ホームホスピスの拠点活動の充実（在宅ホスピス推進拠点整備）	（特）	ホームホスピス宮崎	9,610,000	2,000,000
	2886	ホームホスピスの拠点活動の充実（在宅ホスピス推進拠点整備）	（特）	愛逢	11,850,000	2,000,000
	2887	ホームホスピスの拠点活動の充実（在宅ホスピス推進拠点整備）	（特）	オハナ	3,380,000	2,000,000
	2888	ホームホスピスの拠点活動の充実（在宅ホスピス推進拠点整備）	（特）	黎明	8,900,000	2,000,000
	2889	ホームホスピスの拠点活動の充実（在宅ホスピス推進拠点整備）	（特）	老いと病いの文化研究所われもこう	8,680,000	2,000,000
	2890	手話パフォーマンス甲子園の開催		手話パフォーマンス甲子園実行委員会	22,660,000	22,660,000
	2891	ホームホスピス全国合同研修会の開催		ホームホスピス合同研修会実行委員会	1,905,274	1,600,000

単位：円

		事業名	団体種別	実施団体名	事業費総額	助成金額
福祉ボランティア	2892	就労支援フォーラム NIPPON2014の開催		就労支援フォーラム NIPPON実行委員会	11,660,000	7,000,000
		29件 29団体		金額合計	113,684,757	62,990,000

単位：円

		事業名	団体種別	実施団体名	事業費総額	助成金額
伝統文化	2893	にっぽん文楽公演		にっぽん文楽プロジェクト	152,314,650	152,314,000
		1件 1団体		金額合計	152,314,650	152,314,000

## 事業一覧（公益・福祉関係 国内協力援助）

単位：円

		事業名	団体種別	実施団体名	事業費総額	助成金額
福祉ボラン ティア	2909	乳児院における抱っこボランティア や交流イベントを通じた里親、養子 縁組などの家庭	(一社)	ぐる～ん	2,930,000	1,000,000
	2910	ホスピスに関する講演会の開 催		吹田ホスピス市民塾	734,292	400,000
	2911	日本手話学会の開催		日本手話学会	1,300,000	500,000
	2912	高齢者施設での芸術体験の充 実とセミナー開催		アートサポートふくおか	1,560,000	1,000,000
	2913	緩和医療における心理職指導 者養成プログラムの開発・実 践		由布院アカデミア	1,300,000	1,000,000
	2914	がん患者・家族の心のケアに 関わる研究会・講演会の開催		沖縄がん心のケア研究会	1,320,000	1,000,000
	2915	医学生の緩和ケア教育のため の授業実践大会の開催		大学病院の緩和ケアを考 える会 教育部会	1,251,040	1,000,000
	2916	障害の社会的受容性向上のため の研修		障害平等研修フォーラム	2,440,000	1,000,000
	2917	日米フォスターユース 交流 と協働プログラム		International Foster Care Alliance (IFCA)	1,514,151	1,000,000
	2918	ITを活用した新しい形の手話 サークル「Signs I/O」		しかく	1,200,000	960,000
	2919	ろう難聴児のための通所施設 の立ち上げ		群馬ろう難聴児のための通所 施設（児童発達支援事業及び 放課後等児童デイサービス事 業）立ち上げ	750,000	600,000
	2920	地域における専門職参加型が ん相談室の開催		患者のウェル・リヴィン グを考える会	630,000	500,000
	2921	アール・ブリュット展及びシ ンポジウム開催		第14回全国障がい者芸 術・文化祭とっとり大会 実行委員会	2,130,000	1,700,000
	2922	聴覚障害児への情報保障の提 供および講演会の開催		聴覚障害児の教育を考 える市民の会	700,000	560,000
	2923	第22回日本ホスピス在宅ケア 研究会全国大会in神戸の開催		日本ホスピス在宅ケア研 究会第22回神戸大会実行 委員会	1,050,000	1,000,000
	2924	働く精神障害者の自己権利擁 護の応援		リカバリーキャラバン隊	1,040,000	830,000
	2925	医療系学生のいのちのケア教 育		ヒューマニズム・コミュ ニケーション研究会	2,600,000	2,600,000
	2926	訪問看護認定看護師等のため のインターネット勉強会の開 催		たねまき7	750,000	600,000
	2927	高齢者の経口栄養摂取維持の ための地域コーディネーター 育成		のみこみ安心ネット・札 幌	1,890,000	1,000,000
2928	経管栄養マップによる地域の 摂食嚥下サポートの促進		先島摂食嚥下研究会	600,000	480,000	



単位：円

		事業名	団体種別	実施団体名	事業費総額	助成金額
福祉ボランティア	2929	ホームホスピスの拠点活動の充実（在宅ホスピス推進拠点整備）	（特）	神戸なごみの家	7,880,000	2,000,000
	2930	ホームホスピスの拠点活動の充実（在宅ホスピス推進拠点整備）	（特）	たんがく	2,400,000	2,000,000
	2931	ホームホスピスの拠点活動の充実（在宅ホスピス推進拠点整備）	（特）	ホームホスピス宮崎	9,610,000	2,000,000
	2932	ホームホスピスの拠点活動の充実（在宅ホスピス推進拠点整備）	（特）	愛逢	11,850,000	2,000,000
	2933	ホームホスピスの拠点活動の充実（在宅ホスピス推進拠点整備）	（特）	オハナ	3,380,000	2,000,000
	2934	ホームホスピスの拠点活動の充実（在宅ホスピス推進拠点整備）	（特）	黎明	8,900,000	2,000,000
	2935	ホームホスピスの拠点活動の充実（在宅ホスピス推進拠点整備）	（特）	老いと病いの文化研究所 われもこう	8,680,000	2,000,000
	2936	手話パフォーマンス甲子園の開催		手話パフォーマンス甲子園 実行委員会	22,660,000	22,660,000
	2937	ホームホスピス全国合同研修会の開催		ホームホスピス合同研修会 実行委員会	1,905,274	1,600,000
	2938	就労支援フォーラム NIPPON2014の開催		就労支援フォーラム NIPPON実行委員会	11,660,000	7,000,000
		30件 30団体		金額合計	116,614,757	63,990,000

単位：円

		事業名	団体種別	実施団体名	事業費総額	助成金額
伝統文化	2939	にっぽん文楽公演		にっぽん文楽プロジェクト	152314650	152314000
		1件 1団体		金額合計	152,314,650	152,314,000

単位：円

		事業名	団体種別	実施団体名	事業費総額	助成金額
災害関係	2940	子どものアイデアを取り入れた復興まちづくり活動		マイタウンマーケット実行委員会	1250000	1000000

単位：円

		事業名	団体種別	実施団体名	事業費総額	助成金額
災害関係	2941	東日本大震災支援の経験・知見を今後の災害支援に活かすためのガイドブックの制作		震災がつなぐ全国ネットワーク	5000000	5000000
	2942	真の被災者支援の探究及びワークショップツールの開発		震災がつなぐ全国ネットワーク	3110000	2790000
	2943	広島市土砂災害ボランティア搬送プロジェクト		広島市災害ボランティア本部	6023000	6023000
	2944	全国ネットワークによる災害発生・救援時初動対応(2014年8月～)		震災がつなぐ全国ネットワーク	6188000	6188000
		5件 3団体		金額合計	21,571,000	21,001,000

単位：円

		事業名	団体種別	実施団体名	事業費総額	助成金額
その他ボランティア	2945	地域防犯活動推進のための青パトの購入		金森中央町内会	2,059,990	1,300,000
	2946	地域防犯活動推進のための青パトの購入		兵庫町こどもお守り隊	1,500,000	1,150,000
	2947	金融機関職員による事業評価の実施		コミュニティ・ユース・バンクmomo	1,070,000	850,000
	2948	地域防犯活動推進のための青パトの購入		笠原校区青少年まちづくり市民会議安全部会青色パトロール隊	1,350,000	1,080,000
	2949	地域防犯活動推進のための青パトの購入		瀬谷さくら小学校学援隊	1,730,000	1,280,000
	2950	地域防犯活動推進のための青パトの購入		松島地区コミュニティ協議会	1,690,000	1,300,000
	2951	地域防犯活動推進のための青パトの購入		成和校区自治連合会	1,860,000	1,300,000
	2952	地域防犯活動推進のための青パトの購入		けやき坂自治会	1,270,000	1,140,000
	2953	地域防犯活動推進のための青パトの購入		帷子自治連合会 帷子防犯パトロール隊	1,534,946	1,300,000
	2954	地域防犯活動推進のための青パトの購入		厚見防犯パトロール隊	1,761,000	1,280,000
	2955	地域防犯活動推進のための青パトの購入		福重地区防犯協会	1,650,000	1,300,000
	2956	地域防犯活動推進のための青パト購入		芦屋町自治防犯組合	2,940,000	2,350,000

単位：円

		事業名	団体種別	実施団体名	事業費総額	助成金額
その他ボランティア	2957	地域防犯活動推進のための青パトの購入		高知市秦地域安全推進協議会	1,450,000	1,160,000
	2958	地域防犯活動推進のための青パトの購入		鳥飼校区防犯協会	1,650,000	1,300,000
	2959	地域防犯活動推進のための青パトの購入		飯塚東地区まちづくり協議会	1,620,000	1,290,000
	2960	地域防犯活動推進のための青パトの購入		和邇学区自主防犯推進協議会	1,504,216	1,300,000
	2961	地域防犯活動推進のための青パトの購入		常盤学区防犯パトロール隊	1,719,136	1,300,000
	2962	地域防犯活動のための青パトの購入		真玉橋自治会	1,550,000	1,240,000
	2963	地域防犯活動推進のための青パトの購入		荒木校区防犯協会	1,628,000	1,300,000
	2964	一般財団法人日本財団学生ボランティアセンターの設立		Gakuvo設立準備センター	6,090,334	6,090,000
	2965	地域防犯活動推進のための青パトの購入		南ヶ丘一区防犯・子ども見守り隊	1,630,852	1,300,000
	2966	地域防犯活動推進のための青パトの購入		東中浜地域活動協議会	1,560,000	1,240,000
	2967	地域防犯活動推進のための青パトの購入		川南町自治公民館長会	8,400,000	6,720,000
	2968	地域防犯活動推進のための青パトの購入		片倉町大丸町内会	1,700,000	1,300,000
		24件 24団体		金額合計	50,918,474	41,170,000

## 事業一覧（国際関係）

単位：円

		事業名	団体種別	実施団体名	事業費総額	助成金額
ネットワーク 構築	2969	アジア研究基金日韓シンポジウムの開催	(財)	Asia Research Fund	10,284,047	6,054,424
	2970	アメリカ・カナダ大学連合日本研究センター日本財団フェローシップ		Inter-University Center for Japanese Language Studies (IUC)	36,631,000	33,490,000
	2971	現代日本文学の英文作品集の出版・寄贈事業		A Public Space	5,250,000	5,250,000
	2972	ミャンマー政府行政官育成事業	(学)	国際大学	40,530,000	40,530,000
	2973	平和大学における平和構築のアジア人専門家の育成	(学)	University for Peace	179,797,485	176,064,000
	2974	中央アジア出身のトルコ留学生のための奨学金支給及び日本理解促進事業		Japan Turkey Central Asia Friendship Association	46,519,305	41,338,500
	2975	北京大学による国際関係学の拠点作りと人材育成		School of International Studies, Peking University	25,192,000	22,913,000
	2976	日韓関係50年研究事業	(財)	Asia Research Fund	13,081,000	6,080,000
	2977	世界の海洋秩序に向けた人づくり事業（2015-2016期）		United Nations	122,243,045	122,243,045
	2978	アジア女性社会起業家ネットワークの構築		Association for The Promotion of The Status of Women	16,308,600	12,064,500
	2979	ブラジルにおける日系老人ホームの改修		Beneficencia Nipo-Brasileira de Sao Paulo	3,047,940	3,045,000
	2980	フィリピン残留日本人2世の戸籍回復支援	(特)	フィリピン日系人リーガルサポートセンター	45,990,000	43,964,000
	2981	日本人シニアボランティア技術者の海外派遣	(一財)	技能ボランティア海外派遣協会	191,300,000	173,300,000
	2982	日英知的対話イニシアチブ		Great Britain-Sasakawa Foundation	48,888,000	48,888,000
	2983	英国における日本研究奨学金プロジェクト		Great Britain-Sasakawa Foundation	55,800,000	55,800,000
	2984	アメリカ・カナダ大学連合日本研究センター日本財団フェローシップ		Inter-University Center for Japanese Language Studies (IUC)	86,100,000	86,100,000
	2985	国際海事大学連合の活動推進：人材育成（2015-2016期）		International Association of Maritime Universities	60,000,000	60,000,000
	2986	国際海事大学連合の活動推進：ネットワーク構築（2015-2016期）		International Association of Maritime Universities	55,000,000	55,000,000
	2987	世界的な海事社会科学の専門家育成のための奨学金プロジェクト（2015-2016期）		Seafarers International Research Centre, School of Social Sciences,	48457500	48457500
2988	日本財団寄附講座の設置（2015-2016期）		World Maritime University	82377625	82377625	

単位：円

		事業名	団体種別	実施団体名	事業費総額	助成金額
ネットワーク構築	2989	国際海洋紛争解決を扱う専門家の育成(2015-2016期)		International Tribunal for the Law of the Sea	35650000	35650000
	2990	NF-GEBCO Fellowship Program (2015-2016期)		GEBCO Guiding Committee	124698625	124698625
	2991	海洋観測研究所の連携体制を利用した専門家の育成と国際共同研究の促進(2015-2016期)		Partnership for Observation of the Global Oceans	62500000	62500000
	2992	発展途上国の海事・海洋法関係者に対する奨学金プロジェクト(2015-2016期)		International Maritime Law Institute	53475000	53475000
	2993	日本財団寄附講座の設置(2015-2017期)		International Maritime Law Institute	50561000	50561000
	2994	日系人に対する日本留学の機会の提供	(財)	海外日系人協会	109946256	93469000
	2995	コロンビアにおける武道場建設支援事業		Asociacion Colombo Japonesa	57277500	11812500
	2996	ICRP福島復興支援事業		International Commission on Radiological Protection	139000000	33000000
		28件 23団体		金額合計	1,805,905,928	1,588,125,719

単位：円

		事業名	団体種別	実施団体名	事業費総額	助成金額
BHN充足	2997	アジアの留学生を対象とした義肢装具士養成学士号プログラムの推進		Faculty of Medicine Siriraj Hospital, Mahidol University	99,016,470	83,646,150
	2998	ミャンマーにおける障害を持つ大学生に対する奨学金給付及びゼロ金利融資事業		The Eden Foundation	4,725,000	4,725,000
	2999	聴覚障害奨学生フォローアップ事業：ケニアのろう教育現場におけるケニア手話の普及・啓発活動の実施		The Kenya National Association of the Deaf (KNAD)	4,894,050	4,893,000
	3000	障害と公共政策サイバー大学院(IDPP)の開設と運営		American University	104,884,290	104,874,000
	3001	ミャンマーエーヤワディ地域における地域参加型学校建設・運営事業	(特)	ASSOCIATION FOR Rengein Tanjo-ji International Cooperation	135,597,000	83,097,000
	3002	ミャンマー伝統医療置き薬エバリュエーション事業		Myanmar Medical Association	8,956,500	8,956,500
	3003	インドネシアにおける義肢装具士養成プログラムの推進		Jakarta School of Prosthetics and Orthotics	153,304,830	99,393,000
	3004	スリランカにおける義肢装具士養成プログラムの推進		Sri Lanka School of Prosthetics and Orthotics	52,045,245	44,635,500

単位：円

		事業名	団体種別	実施団体名	事業費総額	助成金額
BHN充足	3005	ミャンマー ラカイン州における学校建設事業	(特)	ブリッジ エーシア ジャパン	166,058,668	166,058,600
	3006	カンボジアの障害者に対する高等教育の普及		Exceed	10,297,980	10,290,000
	3007	カンボジアにおける教育の質向上事業		Education Support Center "KIZUNA"	98,826,000	98,826,000
	3008	ミャンマーカイン州薬草栽培支援事業		Kayin State Government, the Union of the Republic of Myanmar	81,217,500	81,217,500
	3009	障害者運動とハンセン病回復者の関係強化事業		Disabled Peoples' International	18,144,000	18,144,000
	3010	ミャンマーに対する中古福祉車両の寄贈		Ministry of Health in Myanmar	42,000,000	42,000,000
	3011	「国連世界孤児の日」制定について検討するハイレベルフォーラムの開催		崇実共生福祉財団	9,110,000	9,110,000
	3012	ベトナムにおけるろう当事者教員の養成および手話による教育の普及		Dong Nai University	5,575,500	4,000,500
	3013	アジア太平洋における手話言語学の普及および手話辞書の作成		Chinese University of Hong Kong	96,367,425	54,148,500
	3014	聴覚障害者による和太鼓チームのASEAN障害者芸術祭への派遣	(公財)	日本太鼓財団	9,800,000	9,800,000
	3015	第3回国連防災世界会議および準備プロセスへの障害者の参加促進		United Nations Secretariat for International Strategy for Disaster Reduction	30,387,000	30,387,000
	3016	ミャンマーにおける義肢装具士養成プログラムの推進		Exceed	76,314,000	39,301,500
	3017	ミャンマーにおける義肢装具サービスの提供(ヤンゴン)		Exceed	42,682,500	28,927,500
	3018	カンボジア伝統陶器復興プロジェクト		カンボジア伝統陶器プロ ジェクト	9,999,000	9,999,000
	3019	ベトナムにおける障害者の自立生活支援プロジェクト		Disabled Peoples International Asia Pacific Regional Council	21,210,000	21,210,000
	3020	東日本大震災に係る障害分野の記録・提言映像および資料の国際発信		日本障害フォーラム	6,300,000	6,200,000
	3021	ミャンマーシャン州における学校建設を通じた地域開発事業		Saetanar	149,465,085	125,790,000
	3022	笹川アフリカ農業普及教育プログラム		Sasakawa Africa Fund for Extension Education (SAFE)	255,675,000	255,675,000
	3023	アジアの僻地における小学校建設	(特)	アジア教育友好協会	87,140,000	8,620,000
	3024	タイ国におけるミャンマーからの難民及び国内避難民に対する保健サービス支援		Mae Tao Clinic	17,028,900	9,716,000

単位：円

		事業名	団体種別	実施団体名	事業費総額	助成金額
BHN充足	3025	ミャンマー障害当事者リーダー研修と障害者・自助グループの設立		Myanmar Independent Living Initiative (Myanmar-ILI)	31,933,335	31,920,000
	3026	インドネシアにおける手話言語学の普及		University of Indonesia	16,634,310	16,590,000
	3027	ブラジルにおけるハンセン病無料電話/インターネット相談サービスの提供		Morhan (Movimento de Reintegracao das pessoas Atingidas pela Hanseniose)	18,553,500	18,553,500
	3028	ハンセン病制圧プロジェクトの推進		World Health Organization	241,500,000	241,500,000
	3029	フィリピンにおける義肢装具士養成プログラムの推進		Exceed	181,625,000	167,875,000
	3030	ミャンマーの偉人伝記マンガ出版プロジェクト		Moving Forward Together	11,087,500	11,087,500
	3031	アジアにおける視覚障害学生の高等教育支援プロジェクト		International Council for Education of People with Visual Impairment	41,627,250	37,125,000
	3032	日本財団聴覚障害者海外奨学金事業	(特)	日本ASL協会	68,792,825	68,792,000
	3033	ASEAN地域を対象にした聴覚障害者の中等教育環境整備のための国際ネットワークの推進		National Technical Institute for the Deaf (NTID), Rochester Institute of	151,830,000	105,600,000
	3034	ダライラマ・笹川奨学金事業		Sasakawa-India Leprosy Foundation	12,500,000	10,375,000
	3035	インドのハンセン病回復者協会の全国活動推進		Association of People Affected by Leprosy	17,360,000	17,360,000