

# 2016年度事業報告書

自 2016年4月 1日  
至 2017年3月31日

公益財団法人 日本財団

## 目 次

第 1. 現況及び概要	1
1. 事業内容	1
2. 所在地	1
3. 基本財産の額	1
4. 役員の定数、氏名、役職、任期及び経歴	1
5. 職員の定数及び前事業年度からの増減	1
6. 沿 革	2
7. 設置に係る根拠法及び行政庁	3
8. 船舶等振興機関指定に係る根拠法及び監督官庁	3
第 2. 管 理 業 務	4
1. 役員、評議員及びアドバイザー会議委員の選任	4
2. 会 議	5
3. 事務局	22
4. 認可事項	22
5. 承認事項	22
6. 届出事項	22
7. 船舶等振興業務以外の業務の実施に関する事項	23
8. 登記事項	23
第 3. 事業の実施状況	24
1. 船舶等振興業務	
(1) 助成事業	24
(2) 協力援助事業（海外・国内）	24
(3) 情報公開事業	25
(4) 調査研究事業	25
(5) 寄付文化醸成事業	25
(6) 社会変革推進事業	25
(7) ビル運営事業	25
(8) 貸付事業	26
2. 船舶等振興業務以外の業務	
(1) 造船業等復興支援事業	26
(2) ミャンマー少数民族武装勢力支配地域における 紛争の影響を受けた人々の生活向上のための事業	26
(3) 海洋開発技術者育成のための基盤整備及び関連調査 並びに人材育成プログラム構築事業	27
(4) 国立ハンセン病資料館等運営事業	27
(5) 社会的インパクト評価の実践に関する調査事業（未実施）	27
3. 収益事業	
(1) 施設貸与事業	27
第 4. 対処すべき課題	28

# 2016年度事業報告書

## 第 1. 現況及び概要

### 1. 事業内容

#### (1) 目的

国利民福を希求し民を主体とした公益の増進を牽引する見地から、国内外において、海洋・船舶に関する事業並びに海難防止に関する事業その他の海事に関する事業の振興に寄与することにより海に囲まれた我が国の発展に資し、あわせて社会福祉・教育・文化・観光・体育その他の公益の増進を目的とする事業の振興に資することを目的とする。

#### (2) 業務の範囲

- 1) モーターボート競走法（昭和26年法律第242号）第25条第1項の規定による交付金の受け入れを行う。
- 2) 次に掲げる事業及びこれらの事業の振興を目的とする事業を助成することその他の次に掲げる事業の振興を図るための事業の実施。
  - ① 海洋・船舶に関する事業及び海難防止に関する事業その他の海事に関する事業。
  - ② 社会福祉・教育・文化・観光・体育その他の公益の増進を目的とする事業。
- 3) 船舶、船舶用機関及び船舶用品の製造に関する事業の振興に必要な資金の融通のため、金融機関に対し、資金の貸付を行う。

### 2. 所在地

東京都港区赤坂1丁目2番2号

TEL：03-6229-5111

### 3. 基本財産の額（円）

2016年度	2015年度	増減
28,791,990,223	28,804,040,595	▲12,050,372

（政府からの出捐金はなし）

### 4. 役員の定数、氏名、役職、任期及び経歴

第2. 管理業務の1. 役員、評議員及びアドバイザー会議委員の選任 を参照

### 5. 職員の定数及び前事業年度からの増減

第2. 管理業務の3. 事務局 を参照

## 6. 沿 革

1951年6月、モーターボートの製造に関する事業の振興、海事思想の普及宣伝と観光事業の振興に寄与するとともに、地方財政の改善を図るために行うモーターボート競走に関する法律「モーターボート競走法」（以下「競走法」という）が制定された。

同年11月には、競走の公正かつ円滑な実施を図ることを目的として社団法人全国モーターボート競走会連合会（以下「連合会」という。）が設立され、1954年からは売上金の3%を国庫に納付していたものが、連合会に納入されることに改められ、モーターボート等の製造事業の振興等のための貸付及び補助に活用されることになった。

更に、1957年の競走法改正により連合会への納入金の取扱い方法が交付金制度に改められ、振興事業の対象に、モーターボートのみならず、船舶用機関及び船舶用品の製造に関する事業並びに海難防止事業も加えられた。

1959年の競走法改正では、振興事業の範囲が造船事業にまで拡大され、このような業務の拡大に対処するため、これまで連合会が行ってきた振興事業のうち、貸付を除く造船関係事業の振興並びに海難防止事業の振興を担当する機関として、新たに財団法人日本船舶工業振興会が設立された。

1962年の競走法改正により、同年10月、財団法人日本船舶振興会が設立され、それまで日本船舶工業振興会及び連合会が行ってきた振興事業を継承し、造船関係事業、海難防止に関する事業及び海事思想の普及に関する事業、観光に関する事業のほか、新たに体育、文教、社会福祉その他の公益に関する事業の振興に関する業務を行うことになった。

2007年の競走法改正により同年4月からは、施行者の収益悪化改善のため、日本船舶振興会への交付金率が見直され、売上の低い施行者の負担軽減が図られた。さらに、同年10月1日から国土交通大臣の指定を受け、競走法に基づく「船舶等振興機関」となった。

2011年3月28日には公益財団法人の認定を受け、4月1日からは「日本財団」に名称を変更し、新制度に基づく公益財団法人として事業を行うこととなった。同年3月の「東日本大震災」発生時には、日本財団はいち早く被災者への緊急支援に着手した。また、その支援活動に対する寄付金集めにも注力した。

2013年度には、東日本大震災を契機に「造船業等復興支援事業」を復興庁並びに国土交通省より補助金の交付を受けて実施した。また、外務省より、ミャンマー少数民族武装勢力支配地域における紛争の影響を受けた人々の生活向上のための事業を、外務省の「日本 NGO 連携無償資金協力」制度の補助金を受け実施するなど、初めて「船舶等振興業務以外の業務」を実施した。

2015年度には適切な担い手（助成先）が存在しない社会課題の解決に資するため、日本財団自らが事業に着手すると共に、将来の担い手を育成し助成事業化することを目的に、国土交通大臣の認可を得て新たに「社会変革推進事業」を開始した。

2016年度には「平成28年熊本地震」の被災地域に対する緊急対策支援策を迅速に決定し、現地事務所を設置の上、被災地ニーズに対応し、障害者や高齢者など特別な配慮が必要な人に対する支援や、現地における NPO、ボランティアの活動支援、家屋損壊等への見舞金支給などの復興支援活動を実施した。また、「ソーシャルイノベーション、創出を体現する取り組み」として、高度化・複雑化する社会課題に対し、マルチセクターの協働による新しい発想とネットワークで解決を促す「日本財団ソーシャルイノベーションフォーラム2016」を開催した。

7. 設置に係る根拠法及び行政庁  
一般社団法人及び一般財団法人に関する法律（平成18年法律第48号）  
内閣府
8. 船舶等振興機関指定に係る根拠法及び監督官庁  
モーターボート競走法（昭和26年法律第242号）  
国土交通省

<別掲>

### 活動理念

痛みも、希望も、未来も、共に。

Share the pain. Share the hope. Share the future.

一つの地球に生きる、一つの家族として。

人の痛みや苦しみを誰もが共にし、

「みんなが、みんなを支える社会」を日本財団はめざします。

市民。企業。NPO。政府。国際機関。

世界中のあらゆるネットワークに働きかけます。

知識・経験・人材をつなぎ、

ひとりひとりが自分にできることで社会を変える、

ソーシャルイノベーションの輪をひろげていきます。

## 第 2. 管 理 業 務

### 1. 役員、評議員及びアドバイザー会議委員の選任

本年度における役員（理事及び監事）及び評議員の選任については、次のとおりである。

#### (1) 役 員

2016年12月18日付で常務理事の大野修一氏が退任し、2017年2月7日付電子申請にて内閣総理大臣あてに報告した。また、第23回評議員会（2017年2月22日開催）にて役員を選任について審議され、新たに和泉昭子氏、笹川順平氏が理事に選任された。これを受け、同年2月27日付NF55771号にて国土交通大臣に対し認可申請を行い、同年2月28日付け国海総第509号をもって認可を得、同年3月31日付電子申請にて内閣総理大臣あてに報告した。

この結果、2017年3月31日現在における役員は、理事9名（うち会長1名、理事長1名、常務理事5名、非常勤理事2名）、監事3名（うち常勤1名）である。

<別添(1)役員名簿参照>

#### (2) 評 議 員

2016年10月24日付で評議員河村幹夫氏より評議員辞任届の提出があり、同日付で退任したことに伴い、同年2月9日付電子申請にて内閣総理大臣あてに評議員の辞任について報告した。また、2017年3月29日付で評議員渡部昇一氏より評議員辞任届の提出があり、同日付で退任したことに伴い、同年5月15日付電子申請にて内閣総理大臣あてに評議員の辞任について報告した。

この結果、2017年3月31日現在における評議員は5名である。

<別表(2)評議員名簿参照>

#### (3) アドバイザリー会議委員

① 第188回理事会（2016年5月31日開催）にてアドバイザー会議委員の選任について審議され、新たに樺沢一朗氏が選任された。

② 第189回理事会（2016年6月21日開催）にてアドバイザー会議委員の選任について審議され、新たに今村久美氏、米良はるか氏が選任された。

この結果、2017年3月31日現在におけるアドバイザー会議委員は8名である。

<別表(3)アドバイザー会議委員名簿参照>

## 2. 会 議

### (1) 理事会

本年度における理事会は、次のとおり第184回から第215回までの32回を開催した。

#### 1) 第184回理事会

(イ) 開催日時： 2016年4月5日（火）午前10時

(ロ) 開催場所： 日本財団ビル7階会議室

(ハ) 議決事項：

第1号議案 寄付金事業（支援事業）の決定について

第2号議案 年度内募集の決定について

第3号議案 随意契約の締結について

(ニ) 報告事項：

報告事項1 社会福祉施設等の改造・修繕等に関する助成事業の募集について

報告事項2 海外出張報告について

#### 2) 第185回理事会

(イ) 開催日時： 2016年4月19日（火）午前10時

(ロ) 開催場所： 日本財団ビル7階会議室

(ハ) 議決事項：

第1号議案 年度内募集の決定について

第2号議案 寄付金事業（支援事業）の決定について

第3号議案 特定寄付金の募集及び受入れに係る基金の設立について

第4号議案 「ハンセン病資料館学芸専門職員就業規則」及び「ハンセン病資料館事務等専門職員就業規則」制定について

第5号議案 遺言により当財団が受遺者ならびに遺言執行者を指定されている場合の執行方法について

第6号議案 随意契約の締結について

第7号議案 熊本地震 第一弾支援策 緊急記者発表について

(ニ) 報告事項：

報告事項1 随意契約の締結について（1月～3月）

報告事項2 助成事業における完了手続き・監査依頼の状況について

報告事項3 「寄付金支援事業」の管理と監査のあり方について

報告事項4 社会貢献自動販売機「夢の貯金箱」による年度別収支状況と報奨金制度について

報告事項5 海外出張報告について

#### 3) 第186回理事会

(イ) 開催日時： 2016年5月10日（火）午前10時

(ロ) 開催場所： 日本財団ビル7階会議室

(ハ) 議決事項：

第1号議案 修繕事業の決定について

第2号議案 協力援助事業の決定について

- 第3号議案 寄付金事業（支援事業）の決定に関する事後承認について
- 第4号議案 事業計画及び収支予算の変更について
- 第5号議案 チームの設置及びチーム編成について
- 第6号議案 随意契約の締結について
- 第7号議案 その他

(二) 報告事項：

- 報告事項1 2016年度予算を使用する随意契約について
- 報告事項2 公式サイト・SNS アクセス関係、CM 評価、遺贈新聞広告評価について
- 報告事項3 1～3等級 2015年度下期評価スケジュールについて
- 報告事項4 福祉車両の価格について
- 報告事項5 社会的インパクト評価促進に向けた内閣府調査研究事業（法定外事業）への応募について
- 報告事項6 海外出張報告について

4) 第187回理事会

(イ) 開催日時： 2016年5月24日（火）午前10時

(ロ) 開催場所： 日本財団ビル7階会議室

(ハ) 議決事項：

- 第1号議案 年度内募集の決定について
- 第2号議案 協力援助事業の決定について
- 第3号議案 寄付金事業（支援事業）の決定について
- 第4号議案 まごころ奨学金貸与者の決定について
- 第5号議案 「ゆめちょ総選挙」に係る社会課題候補の選定について
- 第6号議案 2015年度収支予算の変更について
- 第7号議案 2015年度事業報告書について
- 第8号議案 2015年度決算書について
- 第9号議案 第18回アドバイザリー会議及び第20回評議員会の議事次第について
- 第10号議案 第18回アドバイザリー会議におけるディスカッションテーマ及び第20回評議員会における活動紹介について（職務執行状況報告）
- 第11号議案 随意契約の締結について

(ニ) 報告事項：

- 報告事項1 熊本地震に係る支援事業（100万円以下）の報告について
- 報告事項2 海外出張報告について

5) 第188回理事会

(イ) 開催日時： 2016年5月31日（火）午前10時30分

(ロ) 開催場所： 日本財団ビル7階会議室

(ハ) 議決事項：

- 第1号議案 造船業等復興支援事業費補助事業の一部変更について（船舶等振興業務以外の業務）
- 第2号議案 特定寄付金の募集及び受入れに係る基金の設立について
- 第3号議案 「日本財団 PCB 廃棄物処理」に関する一般競争入札実施について
- 第4号議案 第18回アドバイザリー会議及び第20回評議員会の提出議案について



- 第5号議案 アドバイザリー委員の選任について
- 第6号議案 寄付金事業（自主事業）の実施について
- 第7号議案 随意契約の締結について

- (二) 報告事項：  
報告事項1 障害者差別解消法の施行に伴う情報保障に関する研修等の実施について  
報告事項2 2015年度に締結した随意契約の契約先別金額について  
報告事項3 海外出張報告について

6) 第189回理事会

- (イ) 開催日時： 2016年6月21日（火）午前10時  
(ロ) 開催場所： 日本財団ビル7階会議室  
(ハ) 議決事項：  
第1号議案 造船関係事業第1回運転資金貸付について  
第2号議案 協力援助事業の決定について  
第3号議案 チームの設置及びチーム編成について  
第4号議案 アドバイザリー委員の選任について  
第5号議案 寄付金事業（自主事業）の実施について  
第6号議案 日本財団ビル免震工事について  
第7号議案 随意契約の締結について

- (ニ) 報告事項：  
報告事項1 熊本地震に係る支援事業（100万円以下）の報告について  
報告事項2 助成事業における完了手続き・監査依頼の状況について  
報告事項3 2017年度国内採用に係る途中経過について  
報告事項4 「ゆめちょ総選挙2016」の選挙結果について  
報告事項5 海外出張報告について

7) 第190回理事会

- (イ) 開催日時： 2016年6月29日（水）午後5時  
(ロ) 開催場所： 日本財団ビル7階会議室  
(ハ) 議決事項：  
第1号議案 年度内募集の決定について  
第2号議案 協力援助事業の決定について  
第3号議案 寄付金事業（支援事業）の決定について  
第4号議案 収支予算の変更について  
第5号議案 随意契約の締結について

- (ニ) 報告事項：  
報告事項1 「日本財団PCB廃棄物処理」に関する一般競争入札実施の中止について  
報告事項2 熊本地震に係る支援事業（100万円以下）の報告について  
報告事項3 2016年度社会変革推進事業「ミャンマー平和構築支援事業」における第3回日緬将官級交流プログラムの実施について  
報告事項4 ミャンマー和平プロセス支援事業の報告について  
報告事項5 「海でつながるプロジェクト推進基金」基金名称変更について  
報告事項6 海外出張報告について

8) 第191回理事会

- (イ) 開催日時： 2016年7月5日(火) 午前9時50分
- (ロ) 開催場所： 日本財団ビル7階会議室
- (ハ) 議決事項：
  - 第1号議案 年度内募集の決定について
  - 第2号議案 協力援助事業の決定について
  - 第3号議案 預保納付金支援事業に係る返済猶予について
  - 第4号議案 随意契約の締結について
- (ニ) 報告事項：
  - 報告事項1 海外出張報告について

9) 第192回理事会

- (イ) 開催日時： 2016年7月12日(火) 午前10時
- (ロ) 開催場所： 日本財団ビル7階会議室
- (ハ) 議決事項：
  - 第1号議案 年度内募集の決定について
  - 第2号議案 協力援助事業の決定について
  - 第3号議案 収支予算の変更について
  - 第4号議案 会計監査人の報酬額の決定について
  - 第5号議案 寄付金事業(自主事業)の実施について
  - 第6号議案 随意契約の締結について
- (ニ) 報告事項：
  - 報告事項1 随意契約の締結について(4月~6月)
  - 報告事項2 2016年度定期健康診断の実施に係るオプションの追加について
  - 報告事項3 熊本地震に係る支援事業(100万円以下)の報告について
  - 報告事項4 海外出張報告について

10) 第193回理事会

- (イ) 開催日時： 2016年7月21日(木) 午前10時
- (ロ) 開催場所： 日本財団ビル7階会議室
- (ハ) 議決事項：
  - 第1号議案 年度内募集の決定について
  - 第2号議案 造船関係事業資金貸付について
  - 第3号議案 協力援助事業の決定について
  - 第4号議案 寄付金事業(支援事業)の決定について
  - 第5号議案 随意契約の締結について
  - 第6号議案 常勤理事の報酬額の決定について
- (ニ) 報告事項：
  - 報告事項1 海外出張報告について

11) 第194回理事会

- (イ) 開催日時： 2016年7月26日(火) 午前10時30分

- (D) 開催場所： 日本財団ビル7階会議室
- (A) 議決事項：
- 第1号議案 年度内募集の決定について
  - 第2号議案 修繕事業の決定について
  - 第3号議案 協力援助事業の決定について
  - 第4号議案 寄付金事業（支援事業）の決定について
  - 第5号議案 まごころ奨学金貸与者の決定について
  - 第6号議案 預保納付金支援事業に係る返済猶予について
  - 第7号議案 2016年度新聞広告に関する指名競争入札について
  - 第8号議案 「海洋開発技術者育成のための拠出金に係る事業規則」制定について
  - 第9号議案 第19回アドバイザー会議及び第21回評議員会の議事次第について
  - 第10号議案 第19回アドバイザー会議におけるディスカッションテーマ及び第21回評議員会における活動紹介について（職務執行状況報告）
  - 第11号議案 随意契約の締結について
  - 第12号議案 その他
- (二) 報告事項：
- 報告事項1 助成事業における完了手続き・監査依頼の状況について
  - 報告事項2 振り込め詐欺救済法に基づく預保納付金事業の担い手業務申込みについて
  - 報告事項3 熊本地震に係る支援事業（100万円以下）の報告について
  - 報告事項4 海外出張報告について
  - 報告事項5 その他

12) 第195回理事会

- (イ) 開催日時： 2016年9月1日（木）午前10時
- (D) 開催場所： 日本財団ビル7階会議室
- (A) 議決事項：
- 第1号議案 年度内募集の決定について
  - 第2号議案 修繕事業の決定に係る助成金額の修正について
  - 第3号議案 協力援助事業の決定について
  - 第4号議案 寄付金事業（支援事業）の決定について
  - 第5号議案 2017年度助成基準について
  - 第6号議案 第19回アドバイザー会議及び第21回評議員会の提出議案について
  - 第7号議案 随意契約の締結について
- (二) 報告事項：
- 報告事項1 日本財団子どもサポートプロジェクト/子どもの貧困対策プロジェクト施設名称について
  - 報告事項2 2016年度新聞広告指名競争入札の結果について
  - 報告事項3 海外出張報告について
  - 報告事項4 その他

13) 第196回理事会

- (イ) 開催日時： 2016年9月6日（火）午前10時
- (D) 開催場所： 日本財団ビル7階会議室

(A) 議決事項：

- 第1号議案 1号交付金に係る助成金の交付決定の取り消しについて
- 第2号議案 海洋開発人材育成推進事業に係る国土交通省公募事業の実施及び契約の締結について【船舶等振興業務以外の業務】
- 第3号議案 協力援助事業の決定について
- 第4号議案 定款の一部変更について
- 第5号議案 第21回評議員会の提出議案について
- 第6号議案 随意契約の締結について
- 第7号議案 その他

(二) 報告事項：

- 報告事項1 7月実施 認知度・ブランドイメージ調査の結果報告について
- 報告事項2 海外出張の報告について

14) 第197回理事会

(イ) 開催日時： 2016年9月13日（火）午前10時

(ロ) 開催場所： 日本財団ビル7階会議室

(A) 議決事項：

- 第1号議案 年度内募集の決定について
- 第2号議案 修繕事業の決定について
- 第3号議案 協力援助事業の決定について
- 第4号議案 寄付金事業（支援事業）の決定について
- 第5号議案 貸付業務規程及び貸付金の限度額等の特例に関する規則の一部改正について
- 第6号議案 寄付金事業（自主事業）の実施について
- 第7号議案 随意契約の締結について

(二) 報告事項：

- 報告事項1 助成事業における完了手続き・監査依頼の状況について
- 報告事項2 海外出張の報告について

15) 第198回理事会

(イ) 開催日時： 2016年9月21日（水）午後2時

(ロ) 開催場所： 日本財団ビル7階会議室

(A) 議決事項：

- 第1号議案 収支予算の変更について
- 第2号議案 随意契約の締結について

(二) 報告事項：

- 報告事項1 鳥取県×日本財団 共同プロジェクト 進捗報告について
- 報告事項2 海外出張の報告について
- 報告事項3 その他

16) 第199回理事会

(イ) 開催日時： 2016年10月4日（火）午前10時

(ロ) 開催場所： 日本財団ビル7階会議室

- (A) 議決事項：
  - 第1号議案 年度内募集の決定について
  - 第2号議案 寄付金事業（自主事業）の実施について
  - 第3号議案 随意契約の締結について
- (二) 報告事項：
  - 報告事項1 テレビCMの放映について（クリエイティブ進捗状況）について
  - 報告事項2 海外出張報告について
  - 報告事項3 その他

17) 第200回理事会

- (イ) 開催日時： 2016年10月11日（火）午前10時
- (ロ) 開催場所： 日本財団ビル7階会議室
- (A) 議決事項：
  - 第1号議案 まごころ奨学金貸与者の決定について
  - 第2号議案 「日本財団パラアスリート奨学金」設置に係る覚書の締結について
  - 第3号議案 随意契約の締結について
- (二) 報告事項：
  - 報告事項1 日本財団国際フェローシップ 2017年度派遣フェロー決定について
  - 報告事項2 海外出張報告について

18) 第201回理事会

- (イ) 開催日時： 2016年10月18日（火）午前10時
- (ロ) 開催場所： 日本財団ビル7階会議室
- (A) 議決事項：
  - 第1号議案 寄付金事業（支援事業）の決定について
  - 第2号議案 寄付文化醸成事業（寄付金）遺贈寄付受入れについて
  - 第3号議案 収支予算の変更について
  - 第4号議案 ストレスチェック制度実施規則の制定について
  - 第5号議案 随意契約の締結について
  - 第6号議案 その他
- (二) 報告事項：
  - 報告事項1 随意契約の締結について（7月～9月）
  - 報告事項2 1～3等級2016年度上期評価スケジュール
  - 報告事項3 海外出張報告について

19) 第202回理事会

- (イ) 開催日時： 2016年10月25日（火）午前10時
- (ロ) 開催場所： 日本財団ビル7階会議室
- (A) 議決事項：
  - 第1号議案 1号及び2号交付金に係る助成金の協力援助への振替について
  - 第2号議案 協力援助事業の決定について
  - 第3号議案 寄付金事業（支援事業）の決定について

第4号議案 預保納付金支援事業に係る返済猶予について

第5号議案 随意契約の締結について

(二) 報告事項：

報告事項1 助成事業における完了手続き・監査依頼の状況について

報告事項2 海外出張報告について

報告事項3 その他

20) 第203回理事会

(イ) 開催日時： 2016年11月15日(火) 午前10時

(ロ) 開催場所： 日本財団ビル7階会議室

(ハ) 議決事項：

第1号議案 年度内募集の決定について

第2号議案 造船関係事業 第2回運転資金貸付及び災害支援資金貸付(第3回)について

第3号議案 預保納付金支援事業の実施に係る協定書の締結について

第4号議案 特定個人情報取扱方針及び特定個人情報取扱規程の制定について

第5号議案 新規取引銀行の選定(会長の指定)について

第6号議案 第20回アドバイザリー会議及び第22回評議員会の議事次第について

第7号議案 第20回アドバイザリー会議におけるディスカッションテーマ及び第22回評議員会における活動紹介について(職務執行状況報告)

第8号議案 随意契約の締結について

(ニ) 報告事項：

報告事項1 テレビCM 試写について

報告事項2 日本財団ソーシャルイノベーションフォーラム2016の開催報告について

報告事項3 海外出張報告について

報告事項4 その他

21) 第204回理事会

(イ) 開催日時： 2016年11月29日(火) 午前10時

(ロ) 開催場所： 日本財団ビル7階会議室

(ハ) 議決事項：

第1号議案 年度内募集の決定について

第2号議案 修繕事業の決定について

第3号議案 造船業等復興支援事業費補助事業の一部変更について(船舶等振興業務以外の業務)

第4号議案 協力援助事業の決定の取り消しについて

第5号議案 協力援助事業の決定について

第6号議案 バリアフリー情報アプリ Bmaps(固定資産)の譲渡及びそれに伴う除却について

第7号議案 契約規程の一部改正について

第8号議案 「日本財団ビル免震改修工事」に関する指名競争入札(総合評価落札方

式)の実施について

第9号議案 2017年度事業計画及び収支予算作成の基本方針について【第20回アドバイザー会議及び第22回評議員会 報告事項】

第10号議案 2017年度助成事業の審査方針について【第20回アドバイザー会議及び第22回評議員会 報告事項】

第11号議案 第20回アドバイザー会議及び第22回評議員会の提出議案について

第12号議案 寄付金事業(自主事業)の実施について

第13号議案 随意契約の締結について

第14号議案 その他

(二) 報告事項:

報告事項1 ウェブサイト関係 アクセス数等 定期報告について

報告事項2 2017年度助成事業申請状況について

報告事項3 ポストンキャリアフォーラム2016における採用活動について

報告事項4 海外出張報告について

報告事項5 その他

22) 第205回理事会

(イ) 開催日時: 2016年12月8日(木) 午前10時

(ロ) 開催場所: 日本財団ビル7階会議室

(ハ) 議決事項:

第1号議案 協力援助事業の決定について

第2号議案 寄付金事業(支援事業)の決定について

第3号議案 収支予算の変更について

第4号議案 随意契約の締結について

(二) 報告事項:

報告事項1 助成事業における完了手続き・監査依頼の状況について

報告事項2 海外出張報告について

23) 第206回理事会

(イ) 開催日時: 2016年12月20日(火) 午前10時

(ロ) 開催場所: 日本財団ビル7階会議室

(ハ) 議決事項:

第1号議案 年度内募集の決定について

第2号議案 協力援助事業の決定について

第3号議案 まごころ奨学金貸与者の決定について

第4号議案 預保納付金支援支出金に係る事業規則の一部改正について

第5号議案 預保納付金支援事業・2017年奨学金給付事業・助成金交付事業の募集について

第6号議案 2017年度事業計画及び収支予算作成の基本方針について

第7号議案 第21回アドバイザー会議の議事次第について

第8号議案 第21回アドバイザー会議におけるディスカッションテーマについて

第9号議案 随意契約の締結について

第10号議案 その他

(二) 報告事項 :

報告事項1 日本財団子どもサポートプロジェクト CM 放送に関する状況報告について

報告事項2 「Let's Tree 基金」(レッツツリー基金) 寄付金の受け入れ終了について

報告事項3 海外出張報告について

24) 第207回理事会

(イ) 開催日時 : 2017年1月10日(火) 午前10時

(ロ) 開催場所 : 日本財団ビル7階会議室

(ハ) 議決事項 :

第1号議案 年度内募集の決定について

第2号議案 第21回アドバイザー会議の提出議案について

第3号議案 随意契約の締結について

(ニ) 報告事項 :

報告事項1 海外出張報告について

報告事項2 その他

25) 第208回理事会

(イ) 開催日時 : 2017年1月24日(火) 午前10時

(ロ) 開催場所 : 日本財団ビル7階会議室

(ハ) 議決事項 :

第1号議案 年度内募集の決定について

第2号議案 修繕事業の決定について

第3号議案 まごころ奨学金貸与者の決定について

第4号議案 特定寄付金の募集及び受入れに係る基金の設立について

第5号議案 第23回評議員会の議事次第について

第6号議案 第23回評議員会における活動紹介について(職務執行状況報告)

第7号議案 2017年度評価対象事業及び外部評価者の選定について

第8号議案 寄付金事業(自主事業)の実施について

第9号議案 随意契約の締結について

(ニ) 報告事項 :

報告事項1 随意契約の締結について(10月~12月)

報告事項2 使途及び事業内容未定の寄付金事業について

報告事項3 外務省「日本 NGO 連携無償資金協力」事業の完了報告書提出について

報告事項4 海外出張報告について

26) 第209回理事会

(イ) 開催日時 : 2017年2月7日(火) 午前10時

(ロ) 開催場所 : 日本財団ビル7階会議室

(ハ) 議決事項 :



- 第1号議案 造船関係事業資金貸付について
- 第2号議案 年度内募集の決定について
- 第3号議案 2号交付金に係る助成金の交付決定の取り消しについて
- 第4号議案 ハンセン病対策事業（資料館運営等委託分）に係る企画書提出について  
（船舶等振興業務以外の業務）
- 第5号議案 貸付業務規程及び貸付金の限度額等の特例に関する規則の一部改正について
- 第6号議案 2017年度評価対象事業及び外部評価者の選定について
- 第7号議案 理事の選任について
- 第8号議案 第23回評議員会の提出議案について
- 第9号議案 随意契約の締結について

(二) 報告事項：

- 報告事項1 オフィス改装プロジェクトについて
- 報告事項2 海外出張報告について

27) 第210回理事会

(イ) 開催日時： 2017年2月15日（水）午前9時30分

(ロ) 開催場所： 日本財団ビル8階ダイニング

(ハ) 議決事項：

- 第1号議案 寄付金事業（支援事業）の決定について
- 第2号議案 退任した大野修一前常務理事への退職慰労金の算定に係る「業績勘案率及び支給係数を決定する委員会又は会長が指名する者」について
- 第3号議案 第23回評議員会の提出議案について
- 第4号議案 寄付金事業（自主事業）の実施について
- 第5号議案 随意契約の締結について

(二) 報告事項：

- 報告事項1 助成事業における完了手続き・監査依頼の状況について
- 報告事項2 外務省「日本NGO連携無償資金協力」事業の事業変更承認申請書提出について（船舶等振興業務以外の業務の実施）
- 報告事項3 海外出張報告について

28) 第211回理事会

(イ) 開催日時： 2017年2月23日（木）午前10時

(ロ) 開催場所： 日本財団ビル7階会議室

(ハ) 議決事項：

- 第1号議案 年度内募集の決定について
- 第2号議案 協力援助事業の決定について
- 第3号議案 寄付文化醸成事業（夢の貯金箱）に係る建造物の資材調達及び発注方法について
- 第4号議案 2017年度事業計画及び収支予算について
- 第5号議案 随意契約の締結について

(二) 報告事項：

- 報告事項 1 日本財団子どもサポートプロジェクト CM 放送に関する報告について
- 報告事項 2 2016 年度事業評価報告会の実施について
- 報告事項 3 海外出張報告について

29) 第 2 1 2 回理事会

- (イ) 開催日時： 2017 年 2 月 28 日 (火) 午前 10 時 10 分
- (ロ) 開催場所： 日本財団ビル 7 階会議室
- (ハ) 議決事項：
  - 第 1 号議案 協力援助事業の決定について
  - 第 2 号議案 2017 年度海洋開発人材育成に係る JV 協定書の締結並びに国土交通省公募事業 (基盤整備業務及び海外連携体制構築) への応募について (船舶等振興業務以外の業務)
  - 第 3 号議案 寄付金事業 (自主事業) の実施について
  - 第 4 号議案 随意契約の締結について
- (ニ) 報告事項：
  - 報告事項 1 公式サイト及び SNS 関係 定例報告について

30) 第 2 1 3 回理事会

- (イ) 開催日時： 2017 年 3 月 7 日 (火) 午前 10 時
- (ロ) 開催場所： 日本財団ビル 7 階会議室
- (ハ) 議決事項：
  - 第 1 号議案 年度内募集の決定について
  - 第 2 号議案 協力援助事業の決定について
  - 第 3 号議案 寄付金事業 (自主事業) の実施について
  - 第 4 号議案 随意契約の締結について
  - 第 5 号議案 その他
- (ニ) 報告事項：
  - 報告事項 1 海外出張報告について
  - 報告事項 2 その他

31) 第 2 1 4 回理事会

- (イ) 開催日時： 2017 年 3 月 21 日 (火) 午前 10 時
- (ロ) 開催場所： 日本財団ビル 7 階会議室
- (ハ) 議決事項：
  - 第 1 号議案 年度内募集の決定について
  - 第 2 号議案 協力援助事業の決定について
  - 第 3 号議案 2017 年度協力援助事業の決定について
  - 第 4 号議案 2017 年度社会変革推進業務 (推進事業) の決定について
  - 第 5 号議案 寄付金事業 (支援事業) の決定について
  - 第 6 号議案 2017 年度預保納付金事業の決定について
  - 第 7 号議案 2017 年度まごころ奨学金給付者の決定について
  - 第 8 号議案 遺贈基金受入について

第9号議案 収支予算の変更について  
第10号議案 随意契約の締結について

(二) 報告事項：  
報告事項1 海外出張報告について

32) 第215回理事会

(イ) 開催日時： 2017年3月27日(月) 午前10時

(ロ) 開催場所： 日本財団ビル7階会議室

(ハ) 議決事項：

第1号議案 2017年度年度内募集の決定について

第2号議案 預保納付金支援事業における貸与制奨学金の返済の特例に関する規則  
(達)の制定について

第3号議案 チームの廃止について

第4号議案 随意契約の締結について

第5号議案 その他

(二) 報告事項：

報告事項1 厚生労働省「ハンセン病対策事業(資料館運営等委託分)」契約締結の  
報告について(船舶等振興業務以外の業務)

報告事項2 チームの編成について

報告事項3 海外出張報告について

(2) 評議員会

2016年度における評議員会は、次のとおり第20回から第23回までの4回を開催した。

1) 第20回評議員会

(イ) 開催日時： 2016年6月29日(水) 午前11時

(ロ) 開催場所： 日本財団ビル8階会議室

(ハ) 報告事項：

報告事項1 2015年度事業報告書に関する件

報告事項2 2015年度決算書に関する件

報告事項3 2015年度事業評価結果に関する件

報告事項4 2015・2016年度年度内募集事業等の執行状況に関する件

(ニ) 審議事項：

審議事項1 会計監査人の選任に関する件

(ホ) 活動紹介：

① 熊本地震に係る支援

② 日本財団子どもサポートプロジェクト

2) 第21回評議員会

(イ) 開催日時： 2016年9月15日(水) 午前11時

(ロ) 開催場所： 日本財団ビル8階会議室

- (ハ) 報告事項：  
 報告事項 1 2016年度年度内募集事業等の執行状況に関する件  
 報告事項 2 2017年度におけるモーターボート競走法第45条第1項第2号及び第4号に掲げる事業の助成の基準に関する件
- (ニ) 審議事項：  
 審議事項 1 定款の変更に関する件
- (ホ) 活動紹介：  
 ① 海と日本プロジェクト 2016  
 ② 手話に関する様々な取り組み  
 ③ 国際シンポジウム（ハンセン病患者・回復者の尊厳の尊重と総合的なケアに向けて）  
 ④ 日緬将官級交流プログラム
- 3) 第22回評議員会
- (イ) 開催日時： 2016年12月7日（水）午後4時  
 (ロ) 開催場所： 日本財団ビル8階会議室
- (ハ) 報告事項：  
 報告事項 1 2017年度事業計画及び収支予算作成の基本方針に関する件  
 報告事項 2 2017年度助成事業の審査方針に関する件  
 報告事項 3 2016年度年度内募集事業等の執行状況に関する件
- (ニ) 活動紹介：  
 ① 日本財団-GEBCO 未来の海底地形図作成に関する国際フォーラムおよび Seabed 2030  
 ② 日本財団ソーシャルイノベーションフォーラム 2016  
 ③ 日本財団遺贈寄付サポートセンターの活動  
 ④ 日本財団いのち支える自殺対策プロジェクト  
 ⑤ 日英対話イニシアチブ（日英グローバルセミナー）  
 ⑥ アジア女性社会起業家ネットワークの構築
- 4) 第23回評議員会
- (イ) 開催日時： 2017年2月22日（水）午前11時  
 (ロ) 開催場所： 日本財団ビル8階会議室
- (ハ) 報告事項：  
 報告事項 1 2017年度事業計画及び収支予算に関する件  
 報告事項 2 2017年度評価対象事業及び外部評価者の選定に関する件  
 報告事項 3 2016年度年度内募集事業等の執行状況に関する件
- (ニ) 審議事項：  
 審議事項 1 大野修一前常務理事の退職慰労金の支給に関する件  
 審議事項 2 理事の選任に関する件
- (ホ) 活動紹介：  
 ① 海洋開発人材育成を目的とした「日本財団オーシャンイノベーションコンソーシアム」

- ② 日本財団 DIVERSITY ART (障害者とアート)
- ③ グローバル・アピール 2017～ハンセン病患者と回復者に対する社会的差別の撤廃に向けて～
- ④ ミャンマー国カレン州薬草栽培プロジェクト

(3) アドバイザリー会議

2016年度におけるアドバイザリー会議は、次のとおり第18回から第21回までの4回を開催した。

1) 第18回アドバイザリー会議

- (イ) 開催日時： 2016年6月27日(月) 午前10時
- (ロ) 開催場所： 日本財団ビル8階会議室
- (ハ) 報告事項：
  - 報告事項1 2015年度事業報告書に関する件
  - 報告事項2 2015年度決算書に関する件
  - 報告事項3 2015年度事業評価結果に関する件
  - 報告事項4 2015・2016年度年度内募集事業等の執行状況に関する件
- (ニ) ディスカッション(テーマ)：
  - ① 熊本地震に係る支援
  - ② 日本財団子どもサポートプロジェクト

2) 第19回アドバイザリー会議

- (イ) 開催日時： 2016年9月12日(月) 午前10時
- (ロ) 開催場所： 日本財団ビル8階会議室
- (ハ) 報告事項：
  - 報告事項1 2016年度年度内募集事業等の執行状況に関する件
  - 報告事項2 2017年度におけるモーターボート競走法第45条第1項第2号及び第4号に掲げる事業の助成の基準に関する件
- (ニ) ディスカッション(テーマ)：
  - ① 日本財団ソーシャルイノベーションフォーラム2016

3) 第20回アドバイザリー会議

- (イ) 開催日時： 2016年12月5日(月) 午前10時
- (ロ) 開催場所： 日本財団ビル8階会議室
- (ハ) 報告事項：
  - 報告事項1 2017年度事業計画及び収支予算作成の基本方針に関する件
  - 報告事項2 2017年度助成事業の審査方針に関する件
  - 報告事項3 2016年度年度内募集事業等の執行状況に関する件
- (ニ) ディスカッション(テーマ)：
  - ① 日本財団ソーシャルイノベーションフォーラム2016
  - ② 日本財団遺贈寄付サポートセンターの活動

4) 第21回アドバイザー会議

(イ) 開催日時： 2017年1月19日(木) 午前10時

(ロ) 開催場所： 日本財団ビル8階会議室

(ハ) 報告事項：

報告事項1 2017年度助成事業計画原案に関する件

報告事項2 2017年度評価対象事業及び外部評価者の選定に関する件

報告事項3 2016年度年度内募集事業執行状況に関する件

(ニ) ディスカッション(テーマ)：

日本財団が行う「子ども」に関するプログラム

① 難病の子ども

② 子どもの貧困

③ 海洋教育

④ 特別養子縁組

(4) 監事会

2016年度における監事会は、次のとおり第24回及び第27回の4回を開催した。

1) 第24回監事会

(イ) 開催日時： 2016年7月21日(木) 10時50分

(ロ) 開催場所： 日本財団ビル7階会議室

(ハ) 審議事項：

審議事項1 常勤監事の報酬額の決定に関する件

審議事項2 その他

2) 第25回監事会

(イ) 開催日時： 2016年8月19日(金) 16時00分

(ロ) 開催場所： 日本財団ビル7階会議室

(ハ) 報告事項：

報告事項1 記者会見の実施について

報告事項2 業務執行状況について(2016年1月~3月)

a. 第17回アドバイザー会議

b. 第19回評議員会

報告事項3 現・預金の実査結果について(2016年6月末日)

(ニ) 審議事項：

審議事項1 業務執行状況について(2016年4月~6月)

a. 第18回アドバイザー会議

b. 第20回評議員会

c. 予算執行状況

審議事項2 財務状況について(2016年6月末日)

審議事項3 その他

3) 第26回監事会

(イ) 開催日時： 2016年12月14日(水) 16時00分

(ロ) 開催場所： 日本財団ビル8階会議室

(ハ) 報告事項：

報告事項1 現・預金の実査結果について(2016年9月末日)

(ニ) 審議事項：

審議事項1 業務執行状況について(2016年7月～9月)

a. 第19回アドバイザリー会議

b. 第21回評議員会

c. 予算執行状況

審議事項2 財務状況について(2016年9月末日)

審議事項3 2016年4月～9月(上半期分)の稟議書の確認実査について

審議事項4 その他

4) 第27回監事会

(イ) 開催日時： 2017年3月17日(金) 16時00分

(ロ) 開催場所： 日本財団ビル7階会議室

(ハ) 報告事項：

報告事項1 現・預金の実査結果について(2016年12月末日)

(ニ) 審議事項：

審議事項1 業務執行状況について(2016年10月～12月)

a. 第20回アドバイザリー会議

b. 第22回評議員会

c. 予算執行状況

審議事項2 財務状況について(2016年12月末日)

審議事項3 その他

### 3. 事務局

#### (1) 機構

2016年3月31日現在における事務局の機構は、7部（本部）である。

＜別表(4)事務局機構図参照＞

#### (2) 人員

2016年3月31日現在における職員は103名、嘱託は64名であった。

2016年度内における採用者9名、退職者5名、嘱託委嘱者61名、委嘱を解除した嘱託者7名により、2017年3月31日現在における職員は107名、嘱託は54名である。

### 4. 認可事項

認可事項	件数
(1) 事業計画及び収支予算に関するもの（国土交通省）	4件
(2) 船舶等振興業務規程に関するもの（国土交通省）	3件
(3) 役員の選任に関するもの（国土交通省）	1件
計	8件

### 5. 承認事項

承認事項	件数
(1) 年度内募集分事業の決定に関するもの（国土交通省）	34件
(2) 助成金交付決定の取り消しに関するもの（国土交通省）	4件
(3) 協力援助事業の決定に関するもの（国土交通省）	15件
(4) 協力援助事業の決定の取り消しに関するもの（国土交通省）	1件
(5) 寄付金事業（支援事業）の決定に関するもの（国土交通省）	14件
(6) 社会変革推進事業の実施に関するもの（国土交通省）	1件
(7) 達の改正に関するもの（国土交通省）	2件
計	71件

### 6. 届出事項

届出事項	件数
(1) 事業報告書及び財務諸表の提出（国土交通省・内閣府）	1件
(2) 助成事業の交付の決定に関する届出（国土交通省）	1件
(3) 助成事業の変更に関する届出（国土交通省）	1件
(4) 寄付金事業の四半期報告（国土交通省）	4件
(5) 定款の変更に関する届出（国土交通省）	2件
(6) 預保納付金支援支出金に係る事業規則の改正に関する届出（国土交通省）	1件
(7) 預保納付金支援事業における貸与制奨学金の返済の特例に関する規則の制定に関する届出（国土交通省）	1件
(8) 退職給付引当資産取崩及び退職給付支出の変更に関する届出（国土交通省）	3件
(9) チームの設置及びチーム廃止に関する届出（国土交通省）	3件



(10) 監査計画書に関する届出（国土交通省）	2 件
(11) 紺綬褒章授与申請に関する届出（国土交通省）	6 件
(12) 2017年度事業計画及び収支予算について（内閣府）	1 件
計	26 件

7. 船舶等振興業務以外の業務の実施に関する事項

船舶等振興業務以外の業務の実施に関する事項	件数
(1) 造船業等復興支援資金の保有内容の変更に関する報告（国土交通省）	13 件

8. 登記事項

登記事項	件数
(1) 評議員の辞任に伴う登記	1 件
(2) 理事の辞任に伴う登記	1 件
(3) 理事の就任に伴う登記	2 件
(4) 会計監査人の重任に伴う登記	1 件
計	5 件

### 第 3. 事業の実施状況

#### 1. 船舶等振興業務

##### 1. 助成事業

###### (イ) 海洋船舶関係事業

造船及び造船関連工業に関する事業、海難防止に関する事業及び関係事業等の振興を図るため、次の事業を実施した。

単位：円

	2016年度		2015年度		2014年度		2013年度	
	件数	金額	件数	金額	件数	金額	件数	金額
①船舶関係	31	1,539,975,000	37	2,556,145,000	36	2,207,568,000	42	1,989,158,000
②海難防止関係	22	1,340,733,000	25	3,128,400,000	26	891,537,000	29	908,677,000
③関係事業の振興	223	7,153,597,000	165	4,751,420,000	70	6,411,584,000	92	6,243,071,000
合計	276	10,034,305,000	227	10,435,965,000	132	9,510,689,000	163	9,140,906,000

###### (ロ) 公益・福祉関係事業

観光に関する事業並びに体育事業その他の公益の増進を目的とする事業の振興を図るため、次の事業を実施した。

単位：円

	2016年度		2015年度		2014年度		2013年度	
	件数	金額	件数	金額	件数	金額	件数	金額
①観光	2	18,047,000	3	118,400,000	3	118,400,000	2	18,400,000
②体育	9	606,864,000	13	592,274,000	11	587,402,000	12	548,709,000
③文教	26	1,287,704,000	26	1,208,217,000	25	1,359,073,000	24	893,882,000
④社会福祉	1,484	6,422,257,000	2,393	5,199,383,000	2,612	4,891,956,000	2,184	4,446,741,000
⑤その他公益	73	1,590,265,000	49	1,100,910,000	56	986,904,000	57	2,229,899,000
⑥修繕	21	486,201,000	20	373,463,000	23	479,354,000	18	250,396,000
合計	1,615	10,411,338,000	2,504	8,592,647,000	2,730	8,423,089,000	2,297	8,388,027,000

#### 2. 協力援助事業（海外・国内）

海外向けには、世界の諸問題を根本から解決し、新たな価値観や文化を生み出すために不可欠な「相互理解の促進と国際的ネットワークを構築する事業」及び貧困、病苦を緩和し、社会的なハンディを持つ人々が自立し、健やかな生活を送ることができる社会を目指す「BHN（ベーシック・ヒューマン・ニーズ）を充足する事業」を実施した。また、国内向けには自主的に組織された非営利団体が行う、「海」「船」に関する調査研究や理解促進、保健福祉の増進、青少年の健全育成、環境保全、伝統文化の継承、国際協力等に関するボランティア活動及びその他社会貢献のために特に必要があると認める事業に対して、支援した。

単位：円

	2016年度		2015年度		2014年度		2013年度	
	件数	金額	件数	金額	件数	金額	件数	金額
協力援助事業（海外・国内）	194	11,764,046,627	133	4,587,379,192	142	3,988,790,283	154	5,128,828,531

### 3. 情報公開事業

当財団の活動に関する透明性の向上と説明責任を果たすため、各種メディアを活用し、積極的な情報発信に努めた。その結果、新聞やテレビ、雑誌など、メディアによる報道に結びつけることができた。公式ウェブサイトの一部リニューアルとアクセシビリティ対応を行うと共に、ブログやフェイスブックを中心にSNSなどの活用を図り、閲覧者の増加に努めた。加えてテレビCMの放送により、社会的認知の向上、日本の子どもを取り巻く課題、ボートレース事業の理解促進に寄与した。

当財団は設立以来、ボートレースの交付金を基に、国内外の社会的弱者への支援や海洋・船舶分野における技術開発・人材育成支援だけでなく、世界的なネットワークづくりに取り組んできた。

今後、多様かつ複雑化する社会課題の解決に向け、公益セクターとの協働に加え、企業などとの連携を意識した広報展開を進め、ソーシャルイノベーションのハブを目指して広報活動を行う。

単位：円

	2016年度	2015年度	2014年度	2013年度
情報公開事業	1,405,266,437	1,241,439,316	1,032,668,889	739,895,014

### 4. 調査研究事業

造船及び造船関連工業、海難防止、観光、体育、その他公益に関する助成事業等の活性化・効率化に資するため調査研究事業を実施した。

単位：円

	2016年度	2015年度	2014年度	2013年度
調査研究事業	1,242,177,734	1,183,569,561	1,486,190,214	1,480,492,397

### 5. 寄付文化醸成事業

わが国に寄付文化を醸成することを目的に、22基金のファンドレイジングを実施し、各基金に寄せられた寄付金により寄付金事業を実施した。

単位：円

	2016年度	2015年度	2014年度	2013年度
寄付文化醸成事業	1,450,952,082	885,627,293	2,117,233,267	1,530,111,634

### 6. 社会変革推進事業

適切な担い手が不在であり早急に取り組む必要のある社会課題に対して、補助事業化することを視野に入れつつ、その解決のために、先駆的かつ波及効果の期待できる事業を、日本財団自らが実施した。

単位：円

	2016年度	2015年度	2014年度	2013年度
社会変革推進事業	745,524,134	668,952,538	-	-

### 7. ビル運営事業

公益活動を行う団体に低廉な賃貸料で活動スペースを提供し、当財団を中心に入居団体の協調、情報の共有及び効果的な情報発信を行うことを目的に日本財団ビル、日本財団第二ビルの運営を行った。

単位：円

	2016年度	2015年度	2014年度	2013年度
ビル運営事業	247,209,157	197,837,174	193,221,457	188,372,273

## 8. 貸付事業

### (イ) 造船関係貸付事業

造船関係事業を営む者に、生産性の向上、近代化及び合理化に必要な設備資金並びに企業の体質改善、経営の安定化、その他緊急を要する運転資金を融通するために、銀行その他の金融機関に対し、資金の貸付を行った。

単位：円

	2016年度		2015年度		2014年度		2013年度	
	件数	金額	件数	金額	件数	金額	件数	金額
設備資金	28	8,333,400,000	22	6,978,100,000	21	9,195,400,000	26	7,552,500,000
運転資金	152	18,273,800,000	192	23,448,000,000	220	26,106,800,000	251	27,974,500,000
計	180	26,607,200,000	214	30,426,100,000	241	35,302,200,000	277	35,527,000,000
貸付業務								
[イ]貸付業務委託費 ※1		5,429,752		5,995,500		6,403,740		6,755,058
[ロ]電算処理委託費等		8,369,070		6,750,543		6,066,046		6,793,286
計		13,798,822		12,746,043		12,469,786		13,548,344

※1 商工組合中央金庫に対し、貸付業務の一部を委託した。

## 2. 船舶等振興業務以外の業務

### 1. 造船業等復興支援事業

東日本大震災で被災した造船関係事業者の本格復興支援を目的として、復興庁（国土交通省）の平成25年度予算による復興補助金の交付を得て、2013年（平成25年）7月に当財団内に造船復興みらい基金（造船業等復興支援基金）16,024,000,000円を造成した。

2013年度および2014年度は補助対象事業の決定のみで、補助金を交付した案件は0件/0円であった。

2015年度は、建設工事の進捗に対応して宮城県石巻市などの造船関係事業者に対し、3件/940,480,147円の補助金交付を行った。（精算払2件140,480,147円、概算払1件800,000,000円）

2016年度においては、宮城県南三陸町などの造船関係事業者に対し、5件/1,916,071,769円の補助金交付を行った。（精算払1件92,261,769円、概算払4件1,823,810,000円）

単位：円

	2016年度		2015年度		2014年度		2013年度	
	件数	金額	件数	金額	件数	金額	件数	金額
支払補助金 ※1	5 (0)	1,917,083,108 (0)	3	940,480,147 (2件/8,419,363,976)	5	0 (2,654,305,994)	1	0 (251,910,146)
事業費		5,883,664		7,710,528		6,933,425		9,410,376
計		1,922,966,772		948,190,675		6,933,425		9,410,376

※1 補助金は、原則として補助事業完了後の精算払のため、2013年度、2014年度は交付決定のみで支払補助金額は0円。  
( ) 内は交付決定の件数/金額。

### 2. ミャンマー少数民族武装勢力支配地域における紛争の影響を受けた人々の生活向上のための事業

外務省の日本NGO連携無償資金協力制度の補助金を受け、ミャンマー政府との間で停戦合意を締結している少数民族武装勢力の支配・影響の及ぶ地域に居住する紛争被害者の生活基盤向上を目指す事業を2014年3月より開始し、食糧・生活基本物資支給や住環境の整備等の人道・復興支援を実施した。

単位：円

	2016年度		2015年度		2014年度		2013年度	
	件数	金額	件数	金額	件数	金額	件数	金額
ミャンマー少数民族武装勢力支配地域における紛争の影響を受けた人々の生活向上のための事業	3	922,086,228	2	633,801,669	7	783,184,237	7	3,345,878

### 3. 海洋開発技術者育成のための基盤整備及び関連調査並びに人材育成プログラム構築事業

海洋開発技術者の育成を目的として、国土交通省より「海洋開発技術者育成のための基盤整備業務」及び「海洋開発技術者育成のための海外連携体制構築のための調査」の2事業を受託・実施した。基盤整備業務では、カリキュラム・教材開発として「海洋開発工学概論（資源開発編、再生可能エネルギー開発編）」及び「海洋開発ビジネス概論」の作成等を行い、海外連携体制構築のための調査では、新しく連携先を2法人選定するに至った。また海洋開発関連企業から海洋開発技術者育成のための拠出金を受け入れ、理系大学生・大学院生を主な対象としたセミナーや海外派遣等を実施した。

単位：円

	2016年度	2015年度	2014年度	2013年度
海洋開発技術者育成のための基盤整備及び関連調査並びに人材育成プログラム構築事業	38,899,412	5,525,365	-	-

### 4. 国立ハンセン病資料館等運営事業

厚生労働省健康局より委託を受けて国立ハンセン病資料館及び重監房資料館の管理運営を実施した。あわせてハンセン病に関するシンポジウム等の開催、公開講座の開催、啓発資料等の作成等の業務も実施した。

単位：円

	2016年度	2015年度	2014年度	2013年度
国立ハンセン病資料館等運営事業	359,690,278	-	-	-

### 5. 社会的インパクト評価の実践に関する調査事業（未実施）

内閣府では2015年度に共助社会づくり懇談会に社会的インパクト評価のワーキング・グループが設置され、2016年3月には評価ガイドラインが作成されたことを受け、G8社会的インパクト投資タスクフォース国内諮問委員会の事務局業務等を通して当財団が有する知見を活かすべく、評価事例の蓄積と評価人材育成のための調査研究事業を受託する計画としていたが、結果として受託には至らなかった。

## 3. 収益事業

### 1. 施設貸与事業

寄付者の意向を受けて、現状の賃貸事業を継続したままビルの寄付を受け入れ、発生する収益を公益活動のために活用することを目的としてベルズ原宿ビルの運営を行った。

単位：円

	2016年度	2015年度	2014年度	2013年度
施設貸与事業	14,261,758	1,248,755	-	-

## 第 4. 対処すべき課題

当財団の財源の根幹であるモーターボート競走の売上は、業界関係者が一丸となり、特段の努力のもと、2013年度より売上は増加に転じ、2016年度は前年度に比べ6.6%の増加となっている。これに伴い日本財団の交付金受入額は増加してきているが、引き続き資金を有効に活用し、組織運営の効率化を一層図るとともに、優先順位を持って事業を推進していく。

2016年度には子どもの貧困対策として「第3の居場所づくり」として事業を開始したが、近年、社会課題は多様化・複雑化し増加してきている。今後とも政府、自治体、企業、NPOなどと、これまで以上に行政・業界・規制・国境の枠を超えた多彩なアクターとの連携や協働を促進する事業の展開を進め、ソーシャルイノベーションを喚起し、交付金による事業成果の最大化に努めていく。

また、造船業等復興支援事業など、船舶等振興業務以外の業務の実施も増えているが、本来の船舶等振興業務に支障をきたすことのないよう、「船舶等振興機関」（指定法人）として、競走法の趣旨に沿って交付金の使途の更なる透明化を図り、適正かつ効率的な事業運営を行う。公益財団法人として法令遵守に務め、民の立場で公の仕事を補完し、より良い社会への変化を呼び起こす引き金の役割を果たすことを使命ととらえ、社会が有機的に機能していくための触媒の役割を果たしていく。

これらの課題への取り組みにより、日本財団は、人を、団体を、活動を結ぶことで、ソーシャルイノベーションの輪をひろげ「みんなが、みんなを支える社会」を目指す。

## 別表(1)

## 役員名簿

2017年3月31日 現在

役職名	氏名	
会長	笹川陽平	元 日本財団 理事長
理事長	尾形武寿	元 日本財団 常務理事
常務理事	海野光行	元 日本財団 海洋グループ長
常務理事	佐藤英夫	元 日本財団 国際協力グループ長
常務理事	田南立也	元 日本財団 国際協力グループ長
常務理事	前田晃	元 日本財団 経営企画グループ長
常務理事	森祐次	元 日本財団 ソーシャルイノベーション本部 上席チームリーダー
理事	和泉昭子	株式会社 プラチナ・コンシェルジュ 取締役会長
理事	笹川順平	株式会社 ナスタ 代表取締役社長
監事(常勤)	金子明	元 日本財団 総務グループ長
監事	大藪卓也	公認会計士
監事	吉田博	税理士

現在数 理事9名 監事3名 計12名  
(理事5名以上15名以内 監事2名以上4名以内)

任期開始 2015年6月24日  
 任期満了 2017年の定時評議員会の終結の時まで  
 (2016年度の決算に関する定時評議員会: 2017年6月を予定)

別表(2)

評 議 員 名 簿

2017年3月31日現在

氏 名	現 職	任期開始	任期満了
下 村 の ぶ 子	(株)海竜社 代表取締役 社長	2015年6月24日	2019年度の定時評議 員会の終結の時まで
田 久 保 忠 衛	杏林大学 名誉教授	〃	〃
千 野 境 子	産経新聞社 客員論説 委員	〃	〃
波 多 野 茂 丸	芦屋町町長、(一社)全 国モーターボート競走 施行者協議会会長	〃	〃
屋 山 太 郎	政治評論家	〃	〃

現在数 評議員 5名 (評議員 5名以上 11名以内)



## アドバイザー会議委員名簿

2017年3月31日現在

氏名	現職	任期開始	任期満了
今村久美	認定特定非営利活動法人 カタリバ 代表理事	2016年6月21日	2018年5月30日
垣内俊哉	株式会社ミライロ 代表 取締役	2015年9月1日	2017年7月17日
樺沢一郎	日本放送協会 取材センタ ー 国際部 記者/副部長	2016年5月31日	2018年5月30日
杉良太郎	日・ASEAN 特別大使、日本 ベトナム特別大使	2015年7月18日	2017年7月17日
玉木研二	毎日新聞 論説室専門編 集委員	2015年7月18日	2017年7月17日
角田克	朝日新聞 朝日新聞社長 室 特別秘書役	2015年7月18日	2017年7月17日
中瀬ゆかり	新潮社 出版部部長	2015年7月18日	2017年7月17日
米良はるか	READYFOR株式会社 代表取 締役	2016年6月21日	2018年5月30日

現在数 アドバイザリー会議委員8名（アドバイザー会議委員15名以内）

事務局 機構 図

2017年3月31日現在

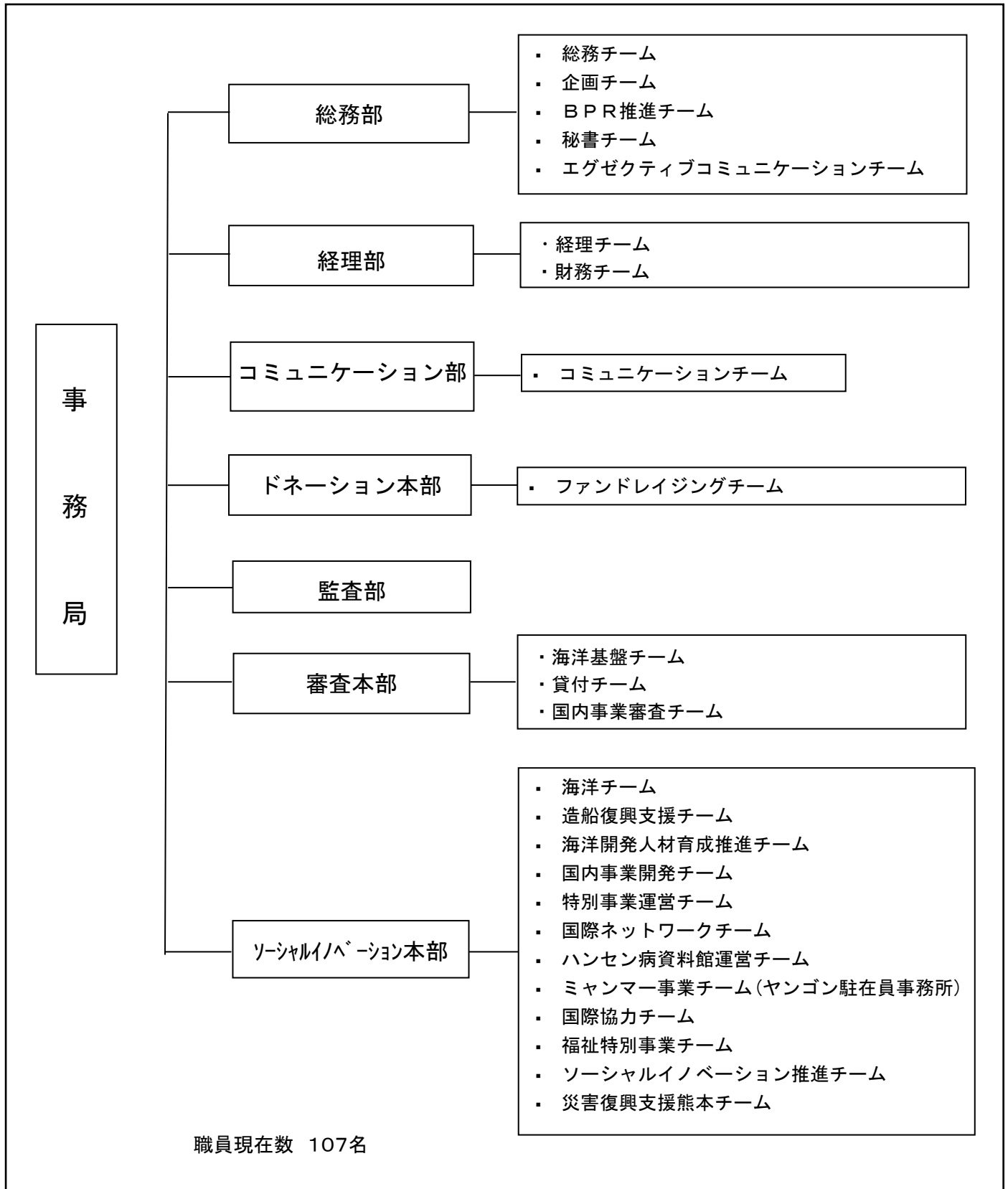

# 事業一覧（海洋関係）

単位：円

	事業名	団体種別	団体名	事業費総額	助成金額	
船舶関係	0001	北極ガバナンスの国際協力の研究	(公財) 笹川平和財団	20,632,667	20,632,000	
	0002	中東PSC地域組織への専門家派遣	(公財) 東京エムオウユウ事務局	7,296,742	5,837,000	
	0003	基盤整備	(公財) 東京エムオウユウ事務局	25,260,000	25,260,000	
	0004	危険物の海上運送に関する調査研究	(一社) 日本海事検定協会	7,982,442	6,385,000	
	0005	船舶関係工業標準化	(一財) 日本船舶技術研究協会	44,931,897	35,945,000	
	0006	造船関連海外情報収集及び海外業務協力	(一財) 日本船舶技術研究協会	426,500,000	426,500,000	
	0007	船舶関係諸基準に関する調査研究	(一財) 日本船舶技術研究協会	189,000,000	184,000,000	
	0008	基盤整備	(一財) 日本船舶技術研究協会	181,380,000	181,380,000	
	0009	アルミ電線の船舶への適用に関する調査研究	(一社) 日本船舶電装協会	5,085,061	4,068,000	
	0010	船舶の電気装備に関する技術指導等の実施	(一社) 日本船舶電装協会	10,653,123	8,000,000	
	0011	基盤整備	(一社) 日本船舶電装協会	57,060,000	57,060,000	
	0012	船用品等に関する法令研究及び情報提供	(一社) 日本船舶品質管理協会	3,487,527	2,790,000	
	0013	認定事業場の品質管理向上のための人材養成	(一社) 日本船舶品質管理協会	14,593,993	11,600,000	
	0014	基盤整備	(一社) 日本船舶品質管理協会	35,720,000	35,720,000	
	0015	国際海事展への参加		日本船舶輸出組合	66,288,751	33,144,000
	0016	出張型労働災害リアル体験教育	(一社) 日本造船協力事業者団体連合会	48,863,497	39,090,000	
	0017	安全管理者に対する危険排除のノウハウ等の伝承	(一社) 日本造船協力事業者団体連合会	17,417,700	13,934,000	
	0018	基盤整備	(一社) 日本造船協力事業者団体連合会	55,500,000	55,500,000	
	0019	3次元艀装設計ツールの導入による中小造船所の人材確保	(一社) 日本中小型造船工業会	30,053,124	24,000,000	

単位：円

		事業名	団体種別	団体名	事業費総額	助成金額
船舶関係	0020	中小造船業への新しい生産管理手法の導入による人材活用	(一社)	日本中小型造船工業会	20,004,082	16,000,000
	0021	造船所の機能設計・生産設計技術者の育成	(一社)	日本中小型造船工業会	16,951,298	12,000,000
	0022	進水式見学会とものづくり体験講座の実施	(一社)	日本中小型造船工業会	29,477,096	25,000,000
	0023	基盤整備	(一社)	日本中小型造船工業会	64,000,000	64,000,000
	0024	船用機関の整備技術向上のための人材養成	(一社)	日本船用機関整備協会	29,191,083	22,240,000
	0025	複合材料製ポンプ(インペラー及びケーシング)についての技術開発	(一社)	日本船用工業会	24,282,832	19,200,000
	0026	船用液体水素用温度センサ及び温度監視システムの技術開発	(一社)	日本船用工業会	45,613,601	35,000,000
	0027	船用スマート電力計の技術開発	(一社)	日本船用工業会	23,222,000	17,200,000
	0028	海洋掘削リグの泥水処理用ポンプの技術開発	(一社)	日本船用工業会	27,391,111	20,000,000
	0029	新規需要開拓のための船用工業セミナー	(一社)	日本船用工業会	5,620,000	4,490,000
	0030	船用工業の海外海事展への参加・広報	(一社)	日本船用工業会	147,865,075	84,000,000
0031	基盤整備	(一社)	日本船用工業会	50,000,000	50,000,000	
		31件11団体			1,731,324,702	1,539,975,000

単位：円

		事業名	団体種別	団体名	事業費総額	助成金額
海難防止関係	0032	漁場油濁防除清掃	(公財)	海と渚環境美化・油濁対策機構	570,320	171,000
	0033	海上防災訓練の充実強化	(一財)	海上災害防止センター	6,572,200	5,257,000
	0034	基盤整備	(公財)	海上保安協会	29,000,000	29,000,000

単位：円

		事業名	団体種別	団体名	事業費総額	助成金額
海難防止関係	0035	海難審判扶助	(公財)	海難審判・船舶事故調査協会	4,468,640	3,574,000
	0036	基盤整備	(公財)	海難審判・船舶事故調査協会	32,400,000	32,400,000
	0037	プレジャーボートの安全確保と運航マナーの向上を図るための活動	(公社)	関西小型船安全協会	2,616,276	2,093,000
	0038	小型船舶の安全確保	(公社)	関東小型船安全協会	4,891,009	3,790,000
	0039	小型船の安全確保	(公社)	九州北部小型船安全協会	5,133,538	4,106,000
	0040	小型船舶の安全確保	(公社)	瀬戸内海小型船安全協会	5,550,554	4,440,000
	0041	小型船舶の安全確保・自然災害対策	(公社)	中部小型船安全協会	3,976,799	3,160,000
	0042	「北極海航路ハンドブック」の作成	(公社)	日本海難防止協会	10,012,654	7,920,000
	0043	海難防止等情報誌の発行・配布	(公社)	日本海難防止協会	3,968,433	3,174,000
	0044	海事の国際的動向に関する調査研究	(公社)	日本海難防止協会	8,155,999	6,524,000
	0045	ミクロネシア3国の海上保安体制強化支援(パラオ共和国 庁舎建築・小型パトロール艇等供与)	(公社)	日本海難防止協会	805,300,000	805,300,000
	0046	基盤整備	(公社)	日本海難防止協会	108,240,000	108,240,000
	0047	海上安全に関する国際情報収集活動	(公社)	日本海難防止協会	257,210,537	195,170,000
	0048	救難体制の整備(救助船の整備)	(公社)	日本水難救済会	9,400,000	7,520,000
	0049	救助出動報奨	(公社)	日本水難救済会	14,450,680	10,838,000
	0050	基盤整備	(公社)	日本水難救済会	56,300,000	56,300,000
	0051	医療機器の整備	(一社)	日本海員救済会	64,870,000	32,430,000
	0052	ジュニアライフセービング教室の開催および指導者養成プログラムの実施	(特)	日本ライフセービング協会	9,449,503	6,440,000
0053	監視救助活動の基盤強化にかかる器材配備	(特)	日本ライフセービング協会	16,107,658	12,886,000	
		22件13団体			1,458,644,800	1,340,733,000

		事業名	団体種別	団体名	事業費総額	助成金額
関係事業の 振興	0054	水産業を中心とした新しいコミュニティ創生のための番屋再生事業 (宮城県網地島)		宮城県漁業協同組合	44,260,000	44,260,000
	0055	水産業を中心とした新しいコミュニティ創生のための番屋再生事業 (宮城県亶理町)		宮城県漁業協同組合	54,000,000	54,000,000
	0056	水産業を中心とした新しいコミュニティ創生のための番屋再生事業 (宮城県石巻市東部)		宮城県漁業協同組合	47,520,000	47,520,000
	0057	気仙川・広田湾総合基本調査	(一社)	生態系総合研究所	5,000,000	5,000,000
	0058	水上バイクを用いたレスキュー法の公務救難機関への普及	(一社)	ウォーターリスクマネジメント協会	23,838,631	18,310,000
	0059	シーバードプロジェクトの推進 (水上バイクレスキュー法の普及及び技術向上)	(一社)	ウォーターリスクマネジメント協会	12,682,947	10,020,000
	0060	森里海連環学教育プログラム(日本財団高度人材育成プログラム)		京都大学	236,700,000	225,500,000
	0061	海における「法の支配」を担う人材育成：国際法模擬裁判「アジア・カップ2016」	(一財)	国際法学会	2,102,285	1,610,000
	0062	海洋の総合管理に関する調査研究	(公財)	笹川平和財団	186,899,491	186,899,000
	0063	沿岸域総合管理モデルの展開	(公財)	笹川平和財団	16,252,982	16,252,000
	0064	海洋資源の保全・持続的利用に関する政策研究	(公財)	笹川平和財団	42,595,410	42,595,000
	0065	海洋関連分野に係る国際協力推進	(公財)	笹川平和財団	309,600,000	309,600,000
	0066	海難救助等社会貢献者の表彰	(公財)	社会貢献支援財団	119,123,019	119,000,000
	0067	基盤整備	(公財)	社会貢献支援財団	30,000,000	30,000,000
	0068	海洋・船舶科学研究助成	(公財)	日本科学協会	41,043,681	41,043,000
	0069	基盤整備	(公財)	日本科学協会	14,952,467	13,880,000
	0070	水路分野の国際的動向に関する調査研究	(一財)	日本水路協会	6,250,000	5,000,000
	0071	衛星画像を用いた浅海水深情報の把握の調査研究	(一財)	日本水路協会	17,170,045	13,736,000
0072	基盤整備	(一財)	日本水路協会	12,940,000	12,940,000	

		事業名	団体種別	団体名	事業費総額	助成金額
関係事業の 振興	0054	水産業を中心とした新しいコミュニティ創生のための番屋再生事業（宮城県網地島）		宮城県漁業協同組合	44,260,000	44,260,000
	0073	勤労青少年水上スポーツセンターの運営	(公社)	日本モーターボート選手会	39,500,000	39,500,000
	0074	シーバードプロジェクトの推進（プロジェクトマネジメント）	(特)	パーソナルウォータークラフト安全協会	11,794,710	9,435,000
	0075	海底探査技術開発プロジェクトの実施		マリンプレナー実行委員会	233,370,000	233,370,000
	0076	海洋に関する大学の多様な「知」を活かした社会への貢献（日本財団高度人材育成プログラム）		横浜国立大学	30,064,187	30,000,000
	0077	青森港・港内学習事業の実施（海でつながる）		青森港国際化推進協議会	1,635,592	1,308,000
	0078	「海」の地球ミュージアム（触れる地球ミュージアム・行幸通り）（海と日本2017）	(特)	ELP	30,000,000	24,000,000
	0079	家族対抗はだし運動会（海でつながる）	(特)	イクメンクラブ	13,003,077	10,400,000
	0080	渚の交番準備事業（三重・志摩）	(一社)	伊勢志摩里海学舎	17,322,629	17,322,000
	0081	伊勢湾海洋スポーツセンターの改修・増築	(一財)	伊勢湾海洋スポーツセンター	202,033,008	70,711,000
	0082	高校生による宇野港活性化事業の実施（海でつながる）		UNOICHI実行委員会	2,124,439	1,680,000
	0083	高校生による宇野港活性化事業の実施（海と日本2017）		UNOICHI実行委員会	2,540,000	2,030,000
	0084	海活推進プロジェクト（海でつながる）		海活推進プロジェクト実行委員会	39,820,000	39,820,000
	0085	海のごみ拾いの全国展開（海でつながる）	(特)	海さくら	40,890,000	40,890,000
	0086	海のごみ拾いの全国展開の基盤推進（海と日本2017）	(特)	海さくら	22,450,000	22,450,000
	0087	どすこいビーチクリーン（海と日本2017）	(特)	海さくら	8,410,000	8,410,000
	0088	LEADS TO THE OCEAN～海につづくプロジェクト～（海と日本2017）	(特)	海さくら	36,060,000	36,060,000
	0089	海でつながる未来と海峡フェスティバル（海でつながる）		海でつながる未来と海峡フェスティバル実行委員会	3,183,383	2,546,000
0090	全国海浜清掃活動の推進（海でつながる）（海と日本2017）	(公財)	海と渚環境美化・油濁対策機構	10,560,000	8,440,000	

		事業名	団体種別	団体名	事業費総額	助成金額
関係事業の 振興	0091	海と日本プロジェクトin秋田（海 でつながる）		海と日本プロジェクト i n 秋田県 実行委員会	24,980,000	24,980,000
	0092	海と日本プロジェクトin秋田県 （海と日本2017）		海と日本プロジェクト i n 秋田県 実行委員会	24,990,000	24,990,000
	0093	海と日本プロジェクトin青森県		海と日本プロジェクトin青森県実 行委員会	25,020,000	25,020,000
	0094	海と日本プロジェクトin青森県 （海と日本2017）		海と日本プロジェクトin青森県実 行委員会	25,400,000	25,400,000
	0095	海と日本プロジェクトinいしかわ		海と日本プロジェクトin石川県実 行委員会	25,050,000	25,050,000
	0096	海と日本プロジェクト in いしか わ（海と日本2017）		海と日本プロジェクトin石川県実 行委員会	25,050,000	25,050,000
	0097	海と日本プロジェクトin岩手（海 でつながる）		海と日本プロジェクトin岩手実行 委員会	24,900,000	24,900,000
	0098	海と日本プロジェクト in 岩手 （海と日本2017）		海と日本プロジェクトin岩手実行 委員会	25,350,000	25,350,000
	0099	海と日本プロジェクトinえひめ （海でつながる）		海と日本プロジェクトinえひめ実 行委員会	24,970,000	24,970,000
	0100	海と日本プロジェクトinえひめ （海と日本2017）		海と日本プロジェクトinえひめ実 行委員会	24,970,000	24,970,000
	0101	海と日本プロジェクトin大分県		海と日本プロジェクトin大分県実 行委員会	25,100,000	25,100,000
	0102	海と日本プロジェクトin大分県 （海と日本2017）		海と日本プロジェクトin大分県実 行委員会	25,350,000	25,350,000
	0103	海と日本プロジェクトin岡山		海と日本プロジェクトin岡山実行 委員会	24,600,000	24,600,000
	0104	海と日本プロジェクトin岡山（海 と日本2017）		海と日本プロジェクトin岡山実行 委員会	25,900,000	25,900,000
	0105	海と日本プロジェクトin沖縄県		海と日本PROJECTin沖縄県実行委員 会	24,800,000	24,800,000
	0106	海と日本PROJECT in 沖縄県（海 と日本2017）		海と日本PROJECTin沖縄県実行委員 会	25,950,000	25,950,000
	0107	海と日本プロジェクトinかがわ		海と日本プロジェクトinかがわ実 行委員会	25,100,000	25,100,000
	0108	海と日本プロジェクトinかがわ （海と日本2017）		海と日本プロジェクトinかがわ実 行委員会	25,250,000	25,250,000
	0109	海と日本プロジェクトin鹿児島 （海でつながる）		海と日本PROJECTin鹿児島実行委員 会	24,940,000	24,940,000



		事業名	団体種別	団体名	事業費総額	助成金額
関係事業の 振興	0110	海と日本PROJECT in 鹿児島（海と日本2017）		海と日本PROJECTin鹿児島実行委員会	25,140,000	25,140,000
	0111	海と日本プロジェクトinかながわ		海と日本プロジェクトinかながわ実行委員会	25,090,000	25,090,000
	0112	海と日本プロジェクトinかながわ（海と日本2017）		海と日本プロジェクトinかながわ実行委員会	25,090,000	25,090,000
	0113	海と日本プロジェクトinくまもと（海でつながる）		海と日本プロジェクトinくまもと実行委員会	25,010,000	25,010,000
	0114	海と日本プロジェクトinくまもと（海と日本2017）		海と日本プロジェクトinくまもと実行委員会	25,250,000	25,250,000
	0115	海と日本プロジェクトin高知県（海でつながる）		海と日本プロジェクトin高知県実行委員会	24,800,000	24,800,000
	0116	海と日本プロジェクトin高知県（海と日本2017）		海と日本プロジェクトin高知県実行委員会	25,100,000	25,100,000
	0117	海と日本プロジェクトin静岡県		海と日本プロジェクトin静岡県実行委員会	24,800,000	24,800,000
	0118	海と日本プロジェクトin静岡県（海と日本2017）		海と日本プロジェクトin静岡県実行委員会	25,100,000	25,100,000
	0119	海と日本プロジェクトinとくしま		海と日本PROJECTinとくしま実行委員会	25,350,000	25,350,000
	0120	2017年度 海と日本プロジェクトin とくしま（海と日本2017）		海と日本PROJECTinとくしま実行委員会	25,500,000	25,500,000
	0121	海と日本プロジェクトinとっとり（海でつながる）		海と日本プロジェクトinとっとり実行委員会	25,100,000	25,100,000
	0122	海と日本プロジェクトinとっとり（海と日本2017）		海と日本プロジェクトinとっとり実行委員会	25,100,000	25,100,000
	0123	海と日本プロジェクトin富山（海でつながる）		海と日本プロジェクトin富山実行委員会	25,000,000	25,000,000
	0124	海と日本プロジェクトin富山（海と日本2017）		海と日本プロジェクトin富山実行委員会	25,590,000	25,590,000
	0125	海と日本プロジェクトinながさき（海でつながる）		海と日本プロジェクトin長崎県実行委員会	24,900,000	24,900,000
	0126	海と日本プロジェクトinながさき（海と日本2017）		海と日本プロジェクトin長崎県実行委員会	25,100,000	25,100,000
	0127	海と日本プロジェクトin長野（海でつながる）		海と日本プロジェクトin長野県実行委員会	24,920,000	24,920,000
0128	海と日本プロジェクトin長野県～サケ復活大作戦～（海と日本2017）		海と日本プロジェクトin長野県実行委員会	24,920,000	24,920,000	

		事業名	団体種別	団体名	事業費総額	助成金額
関係事業の 振興	0129	海と日本プロジェクトin新潟（海 でつながる）		海と日本プロジェクトin新潟実行 委員会	24,970,000	24,970,000
	0130	海と日本プロジェクト i n新潟 （海と日本2017）		海と日本プロジェクトin新潟実行 委員会	25,100,000	25,100,000
	0131	海と日本プロジェクトin広島（海 でつながる）		海と日本プロジェクトin広島	25,000,000	25,000,000
	0132	海と日本プロジェクトin広島（海 と日本2017）		海と日本プロジェクトin広島	25,800,000	25,800,000
	0133	海と日本プロジェクトinふくい （海でつながる）		海と日本プロジェクトin福井県実 行委員会	25,000,000	25,000,000
	0134	海と日本プロジェクトinふくい （海と日本2017）		海と日本プロジェクトin福井県実 行委員会	25,000,000	25,000,000
	0135	海と日本プロジェクトinふくおか		海と日本プロジェクトinふくおか 実行委員会	26,400,000	26,400,000
	0136	海と日本プロジェクト i nふくお か（海と日本2017）		海と日本プロジェクトinふくおか 実行委員会	27,500,000	27,500,000
	0137	海と日本プロジェクトinふくしま （海でつながる）		海と日本PROJECTinふくしま実行委 員会	24,890,000	24,890,000
	0138	海と日本PROJECT in ふくしま （海と日本2017）		海と日本PROJECTinふくしま実行委 員会	25,100,000	25,100,000
	0139	海と日本プロジェクトinガッチャ ンコ北海道（海でつながる）		海と日本プロジェクトin北海道実 行委員会	24,800,000	24,800,000
	0140	海と日本プロジェクトinガッチャ ンコ北海道（海と日本2017）		海と日本プロジェクトin北海道実 行委員会	28,900,000	28,900,000
	0141	海と日本プロジェクトinみやぎ		海と日本プロジェクトinみやぎ実 行委員会	25,050,000	25,050,000
	0142	海と日本プロジェクト in みやぎ （海と日本2017）		海と日本プロジェクトinみやぎ実 行委員会	25,900,000	25,900,000
	0143	海と日本プロジェクトinみやぎき		海と日本プロジェクトinみやぎき 実行委員会	25,050,000	25,050,000
	0144	海と日本プロジェクト i nみやぎ き（海と日本2017）		海と日本プロジェクトinみやぎき 実行委員会	25,250,000	25,250,000
	0145	海と日本プロジェクトin山形（海 でつながる）		海と日本プロジェクトin山形実行 委員会	24,890,000	24,890,000
	0146	海と日本プロジェクトin山形（海 と日本2017）		海と日本プロジェクトin山形実行 委員会	25,800,000	25,800,000
	0147	海と日本プロジェクトin実は海口 （海でつながる）		海と日本プロジェクトinやまぐち 実行委員会	24,980,000	24,980,000

		事業名	団体種別	団体名	事業費総額	助成金額
関係事業の 振興	0148	海と日本PROJECTinやまぐち (海と日本2017)		海と日本プロジェクトinやまぐち 実行委員会	25,690,000	25,690,000
	0149	海と日本プロジェクトinやまなし		海と日本プロジェクトinやまなし 実行委員会	25,100,000	25,100,000
	0150	海と日本プロジェクトinやまなし (海と日本2017)		海と日本プロジェクトinやまなし 実行委員会	25,300,000	25,300,000
	0151	海と日本ニュースプロジェクト (海と日本2017)		海と日本ニュースプロジェクト実 行委員会	14,320,000	14,320,000
	0152	海と日本プロジェクトin佐賀 (海 でつながる)		海と日本PROJECTin佐賀	24,940,000	24,940,000
	0153	海と日本プロジェクトin佐賀県 (海と日本2017)		海と日本PROJECTin佐賀	25,230,000	25,230,000
	0154	千葉港を知る体験見学会の開催 (海でつながる)		海の月間活性化検討会	3,568,846	2,855,000
	0155	愛媛県南予地域体験クルーズの実 施 (海でつながる)		海の産業観光推進実行委員会	5,919,000	4,280,000
	0156	『西の堺 東の酒田』湊町復活 (リバイバル)事業 (海でつなが る)		「海の日」記念事業実行委員会	21,518,378	17,214,000
	0157	大村湾海の日ふれあいイベントの 実施 (海でつながる)		海フェスタ大村実行委員会	21,276,550	21,276,000
	0158	海でつながるプロジェクト2016 海・みなの・蒲郡 (海でつなが る)		海・みなの・蒲郡実行委員会	42,631,225	31,670,000
	0159	海ごみ発生抑制に係る体験型環境 学習会 (海でつながる)		海守さぬき会	960,000	760,000
	0160	基盤整備	(一財)	運輸振興協会	39,700,000	39,700,000
	0161	海上保安能力向上支援における日 米協力に関する調査	(一財)	運輸総合研究所	38,134,375	38,134,000
	0162	東京オリンピック・パラリンピッ クに向けた交通機関へのサイバー テロ対策に関する調査研究	(一財)	運輸総合研究所	29,025,275	29,025,000
	0163	モバイル・ビッグデータによる交 通情報革命に関する調査	(一財)	運輸総合研究所	36,611,447	36,611,000
	0164	基盤整備	(一財)	運輸総合研究所	495,080,000	495,080,000
	0165	海でつながるTシャツアート展 (海でつながる)	(特)	NPO砂浜美術館	3,624,460	2,890,000
0166	中高生が作る海の家プロジェクト (海でつながる)	(一社)	Organization for Activation Support In Shichigahama	6,927,461	5,541,000	

		事業名	団体種別	団体名	事業費総額	助成金額
関係事業の 振興	0167	知的障がい児のためのサーフィン スクール（海でつながる）	（特）	Ocean' s Love	6,630,000	4,760,000
	0168	「鶴見半島エココースト・フェス タ2016」の実施（海でつながる）	（特）	おおいた環境保全フォーラム	5,434,967	4,040,000
	0169	大崎上島・わんぱく塾2016の開催 （海でつながる）		大崎上島シーカヤック	1,861,173	1,260,000
	0170	海の体験会の開催（海でつなが る）	（一社）	大船渡青年会議所	850,440	680,000
	0171	おかやまビーチスポーツフェス ティバル2017（海と日本2017）		おかやまビーチスポーツ協会	4,000,000	3,200,000
	0172	隠岐諸島に関する体験学習会の開 催（海でつながる）		隠岐・海・ヒト・交流促進事業実 行委員会	6,416,753	5,120,000
	0173	日本の海岸が一番きれいになる日 （海でつながる）	（公財）	海上保安協会	1,685,868	1,348,000
	0174	海浜清掃と海洋環境教室の全国展 開（海と日本2017）	（公財）	海上保安協会	4,110,000	3,280,000
	0175	海洋観光大学東日本キャンパス （海でつながる）		海洋観光大学東日本キャンパス実 行委員会	7,760,231	6,200,000
	0176	海洋開発をテーマとした産官学連 携イベントの開催（海と日本 2017）		海洋都市横浜うみ協議会	13,500,000	10,800,000
	0177	海の教室（海でつながる）	（一社）	海洋連盟	17,120,413	13,696,000
	0178	海のPRコンテスト「うみぼすグラ ンプリ2017」（海と日本2017）	（一社）	海洋連盟	57,880,000	57,880,000
	0179	小学生を対象とした理科の修学旅 行の開催（海でつながる）		柏の葉サイエンスエデュケーショ ンラボ（KSEL）	2,313,378	1,160,000
	0180	唐津湾キャッスルベイウィークの 実施（海でつながる）		唐津市海の日サポートプログラム 実行委員会	9,153,596	7,322,000
	0181	海の熱中症対策「給スイカ」（海 でつながる）	（一社）	環境メディアフォーラム	25,594,920	24,640,000
	0182	国際的な海洋問題に係る周知啓発 事業の推進（海と日本プロジェク ト）	（一社）	環境メディアフォーラム	58,557,409	58,557,000
	0183	大阪と神戸の小学校の授業におけ るクルーズ体験と海洋学習（海で つながる）	（公財）	関西交通経済研究センター	3,361,377	2,689,000
	0184	基盤整備	（公財）	関西交通経済研究センター	19,000,000	19,000,000
0185	4県合同・関東海っ娘塾の開催 （海でつながる）		関東地区海っ子塾実行委員会	6,400,000	5,120,000	

		事業名	団体種別	団体名	事業費総額	助成金額
関係事業の 振興	0186	九州圏における海運振興関連施設整備	(公財)	九州運輸振興センター	71,117,988	63,762,000
	0187	基盤整備	(公財)	九州運輸振興センター	20,740,000	20,740,000
	0188	熊本港フェスティバル2016(海でつながる)		熊本港フェスティバル実行委員会	0	0
	0189	呉港における海・船に関する理解促進(海でつながる)		呉港振興会	1,681,030	1,344,000
	0190	渚の交番推進事業(高知・柏島)	(特)	黒潮実感センター	7,200,000	5,760,000
	0191	全国大型海岸清掃プロジェクト「海の日ごみゼロアクション2016」の実施(海でつながる)	(特)	greenbird	21,885,847	17,440,000
	0192	特別企画展「くつつきから覗く海の世界」の実施(海でつながる)	(公財)	下関海洋科学アカデミー	13,944,283	11,150,000
	0193	公共施設等の案内用図記号等の検討	(公財)	交通エコロジー・モビリティ財団	9,260,000	9,260,000
	0194	海上交通バリアフリー施設整備推進	(公財)	交通エコロジー・モビリティ財団	170,000,000	170,000,000
	0195	神戸開港150年 海に親しむイベント(海と日本2017)		神戸開港150年記念事業実行委員会	22,580,000	18,060,000
	0196	神戸開港150年記念 2017 海の日をアートする～親子で学ぶ「神戸みなと塾」～(海と日本2017)	(特)	神戸グランドアンカー	4,000,000	3,200,000
	0197	子どもたちへの海の危機普及啓発プロジェクト(海と日本2017)		子どもたちへの海の危機普及啓発プロジェクト実行委員会	34,160,000	34,160,000
	0198	海洋エネルギーの学習会の実施(海でつながる)		五島市海の日実行委員会	850,000	680,000
	0199	海洋再生可能エネルギー+科学(海と日本2017)		五島市海の日実行委員会	1,600,000	1,280,000
	0200	Sea Work Kidsプロジェクト(海と日本2017)		Sea Work kidsプロジェクト実行委員会	21,470,000	17,170,000
	0201	海洋科学創造プロジェクトの実施(海でつながる)		静岡商工会議所	837,162	669,000
	0202	下関における海を学ぶイベントの実施(海でつながる)		下関海の日協賛会	4,519,817	3,615,000
	0203	白崎における海の学校の開催(海でつながる)		SHIRASAKI OCEAN PARK Marine Expo' 16 海の学校実行委員会	15,008,078	11,990,000
	0204	白崎における海の学校の開催(海でつながる)(海と日本2017)		SHIRASAKI OCEAN PARK Marine Expo' 16 海の学校実行委員会	12,500,000	10,000,000

		事業名	団体種別	団体名	事業費総額	助成金額
関係事業の 振興	0205	逗子海岸での海浜清掃と人文字アクションの実施（海でつながる）		逗子海岸営業協同組合	2,170,306	1,710,000
	0206	「ブルーシーフードガイド」海洋環境保護教育プログラムの普及活動と魚食教育（海でつながる）	（一社）	セイラーズフォーザシー日本支局	20,500,000	16,400,000
	0207	海洋環境に関する日米国際シンポジウム	（一社）	セイラーズフォーザシー日本支局	18,996,328	15,000,000
	0208	小中高校生を対象とした海に親しむ島人育成プロジェクト（海でつながる）		瀬戸田海洋スポーツ体験実行委員会	1,635,868	1,308,000
	0209	つながる森里川海プロジェクト（海でつながる）	（一社）	そっか	13,113,045	7,980,000
	0210	海と子どもとアーティスト（海と日本2017）	（特）	太宰府アートのたね	4,570,000	3,650,000
	0211	宮城海の楽好（がっこう）の開催（海でつながる）	（特）	地球の楽好	8,897,991	7,080,000
	0212	茶屋町・海と日本プロジェクト（海でつながる）		茶屋町・海と日本プロジェクト実行委員会	10,576,657	8,400,000
	0213	東京の水辺・天王洲で海を考えるイベントの開催（海でつながる）	（一社）	天王洲・キャナルサイド活性化協会	12,368,491	9,860,000
	0214	葛西臨海水族園「Night of Wonder」内での海の学習イベントの実施（海でつながる）	（公財）	東京動物園協会	6,021,248	3,890,000
	0215	サマーフェスティバル戸田の開催（海でつながる）		戸田モーターボート競走場関係団体協議会	5,289,158	3,310,000
	0216	海上アスレティック及び学習会の開催（海でつながる）		鳥取ウォーターパーク実行委員会	17,152,589	13,460,000
	0217	夏休み子ども教室の実施（海でつながる）		トトロ海洋クラブ	2,324,001	1,850,000
	0218	「君の未来を体感しよう！海洋産業フェスタ in Nagasaki」	（特）	長崎海洋産業クラスター形成推進協議会	15,833,393	12,600,000
	0219	にかほ海の学習会（海と日本2017）		にかほ海の幸まつり実行委員会	2,500,000	2,000,000
	0220	日本さばけるプロジェクト（海でつながる）		日本さばけるプロジェクト実行委員会	26,000,000	26,000,000
	0221	日本さばけるプロジェクト（海と日本2017）		日本さばけるプロジェクト実行委員会	20,440,000	16,290,000
	0222	国際相互理解のための多言語による日本の社会情報の発信（海洋）	（一財）	ニッポンドットコム	150,224,945	150,000,000
	0223	情報収集・発信機能の強化による国際相互理解の促進（海洋）	（一財）	ニッポンドットコム	67,500,000	67,500,000

		事業名	団体種別	団体名	事業費総額	助成金額
関係事業の 振興	0224	「恋する灯台」プロジェクト（海 でつながる）	（一社）	日本ロマンチスト協会	27,339,822	26,800,000
	0225	恋する灯台プロジェクト2017（海 と日本2017）	（一社）	日本ロマンチスト協会	21,830,000	21,830,000
	0226	博物館の機能整備	（公財）	日本海事科学振興財団	27,019,729	27,019,000
	0227	海の学びミュージアムサポート	（公財）	日本海事科学振興財団	148,210,000	148,210,000
	0228	基盤整備	（公財）	日本海事科学振興財団	230,620,000	230,620,000
	0229	海事関係法令ガイドランスの作成	（一社）	日本海事代理士会	4,770,000	3,810,000
	0230	全国各地のセーリング大会におけ る親水事業の実施（海でつなが る）	（公財）	日本セーリング連盟	30,485,942	24,388,000
	0231	この地球で一番大きな工業製品 『船』を見に行こう（海でつなが る）	（一社）	日本中小型造船工業会	30,033,059	30,033,000
	0232	海と人とのふれあい交流事業@蒲 郡（海と日本2017）		日本テーパー協会	6,250,000	5,000,000
	0233	ビーチゲームズ日本招致推進プロ ジェクト（海でつながる）	（特）	日本ビーチ文化振興協会	14,639,139	11,711,000
	0234	サンゴ群集再生技術を用いたさん ご礁の維持、発展のための保全活 動	（一財）	熱帯海洋生態研究振興財団	8,534,253	6,640,000
	0235	Hamadaマリン郷育プロジェクト （海でつながる）		Hamadaマリン郷育プロジェクト実 行委員会	7,266,022	5,812,000
	0236	Hamadaマリン郷育プロジェクト～ 浜田の海は、最高の学び場～（海 と日本2017）		Hamadaマリン郷育プロジェクト実 行委員会	5,000,000	4,000,000
	0237	全国一斉シーバードデイ2016の開 催（海でつながる）	（特）	パーソナルウォータークラフト安 全協会	5,102,198	4,000,000
	0238	2017シーバードデイ（海と日本 2017）	（特）	パーソナルウォータークラフト安 全協会	6,000,000	6,000,000
	0239	ひと・人・ヒトヨット大会2デイ ズin蒲郡（海でつながる）		ひと・人・ヒトヨット大会2デイ ズ実行委員会	1,601,447	1,150,000
	0240	トタベローネ氷見（海でつなが る）		ひみまつり実行委員会	37,844,501	30,000,000
	0241	映画「氷川丸ものがたり」上映会 in横浜（海でつながる）		100万人の「氷川丸ものがたり」上 映を支援する会	8,574,295	6,820,000
0242	琵琶湖で学ぼう地球環境の保全 （海でつながる）	（特）	びわ湖トラスト	6,737,860	4,720,000	

		事業名	団体種別	団体名	事業費総額	助成金額
関係事業の 振興	0243	TUNAGARU ～海（湖）・地域・ヒト～ 「BIWAKO 湖（うみ）フェス」 （海でつながる）	（特）	琵琶湖ローイングCLUB	15,072,613	12,000,000
	0244	スノーケリングを通じて学ぶ水中環境in福岡（海でつながる）	（一社）	ふくおかFUN	1,931,692	1,530,000
	0245	アクアマリンの夏祭り一魚を楽しむ、海辺を楽しむ（海でつながる）	（公財）	ふくしま海洋科学館	13,312,273	9,740,000
	0246	多摩川河口観察会（海でつながる）		府中水辺の楽校運営協議会	896,139	716,000
	0247	青少年の健全育成推進計画の実施に関わる調査研究	（公財）	ブルーシー・アンド・グリーンランド財団	2,477,920	2,477,000
	0248	B&G全国サミット・全国教育長会議等の開催	（公財）	ブルーシー・アンド・グリーンランド財団	10,289,481	10,289,000
	0249	海洋性レクリエーション指導員の養成と活用	（公財）	ブルーシー・アンド・グリーンランド財団	32,567,718	32,500,000
	0250	家庭・学校・地域への「海の日」と「海の安全」教育を推進するための「全国一斉事業」の開催（海と日本2017）	（公財）	ブルーシー・アンド・グリーンランド財団	6,850,000	5,480,000
	0251	海洋センター・クラブの活性化事業の推進	（公財）	ブルーシー・アンド・グリーンランド財団	18,747,787	18,747,000
	0252	海洋センター・クラブにおける施設整備	（公財）	ブルーシー・アンド・グリーンランド財団	586,200,000	584,200,000
	0253	海洋センターを活用した地域コミュニティの再生に関するモデル事業の推進	（公財）	ブルーシー・アンド・グリーンランド財団	11,543,890	11,543,000
	0254	基盤整備	（公財）	ブルーシー・アンド・グリーンランド財団	85,000,000	85,000,000
	0255	海の宝をめぐる学びと体験 マリン・ラーニング（海でつながる）		北海道大学	36,483,006	36,483,000
	0256	海の宝をめぐる学びと体験 マリン・ラーニング（海と日本2017）		北海道大学	37,260,000	29,800,000
	0257	#beORANGE（ハッシュビーオレンジ）	（一社）	防災ガール	31,306,948	25,000,000
	0258	津波防災のためのオレンジフラッグ普及促進プロジェクト（海と日本2017）	（一社）	防災ガール	25,030,000	20,000,000
	0259	瀬戸内の海ごみ減量化に向けた体験学習会（海でつながる）	（公財）	水島地域環境再生財団	1,440,000	1,150,000
	0260	三浦半島におけるエコツーリズムのモデル創出事業	（特）	水と緑の環境ネットワークの会	9,998,108	7,500,000
0261	海の生き物学習会の開催（海でつながる）		みなとオアシスおおみなと観光振興事業実行委員会	2,135,747	1,708,000	



		事業名	団体種別	団体名	事業費総額	助成金額
関係事業の 振興	0262	瀬戸内ど真ん中 大久野島と忠海 を満喫（海でつながる）		みなとオアシスただのうみ協議会	1,546,014	1,236,000
	0263	森と海のあいだのアカデミー（限 界集落市木地区の海から子どもた ちといっしょに育つ場づくり） （海でつながる）		森と海のあいだのアカデミー	17,760,964	14,180,000
	0264	湯野浜の海に関する学習会（海で つながる）		湯野浜温泉観光協会	2,232,302	1,785,000
	0265	潮風を知る、海学習とボート試乗 会（海でつながる）		よこすか市民会議	1,230,882	890,000
	0266	三浦半島における漁港の理解促進 （海でつながる）	（一社）	リディラバ	988,556	790,000
	0267	鎌倉・海の寺子屋、カーニバルの 開催（海でつながる）	（特）	ルートカルチャー	16,976,728	13,570,000
	0268	鎌倉・海の寺子屋の実施（海と日 本2017）	（特）	ルートカルチャー	5,330,000	4,260,000
	0269	東京都北区、渋谷区、千葉県館山 市における小・中・高校の海洋教 育カリキュラム策定と実施（日本 財団海洋教育促進プログラム）		お茶の水女子大学	32,210,504	25,490,000
	0270	御前崎市の全小学校と静岡市の小 学校の授業における海洋教育の実 施（日本財団海洋教育促進プログ ラム）	（一社）	御前崎スマイルプロジェクト	6,896,876	5,517,000
	0271	日生中における「聞き書き」を用 いた海洋教育のカリキュラム化	（特）	共存の森ネットワーク	14,209,027	11,000,000
	0272	学校教育における海洋教育拡充 （日本財団海洋教育促進プログ ラム）	（公財）	笹川平和財団	8,897,127	8,897,000
	0273	日本における海洋教育研究の推進 （日本財団海洋教育促進プログ ラム）		東京大学	377,000,000	375,000,000
	0274	石川県の初等教育課程における海 洋教育を行うための実践的なカリ キュラムの開発・実践（日本財団 海洋教育促進プログラム）	（一社）	能登里海教育研究所	26,981,462	21,585,000
	0275	小・中学校における体系的・永続 的海洋教育カリキュラムの開発と 実践（日本財団海洋教育促進プロ グラム）	（一社）	みうら学・海洋教育研究所	31,978,327	31,978,000
0276	海と地域のつながりを見つける 「うみやまかわ新聞」の制作（日 本財団海洋教育促進プログラム）	（特）	離島経済新聞社	58,944,128	42,610,000	
		223件147団体			7,543,842,236	7,153,597,000

# 事業一覧（海洋関係 国内協力援助）

単位：円

		事業名	団体種別	団体名	事業費総額	助成金額
海洋	1892	シーバードプロジェクトの推進	(特)	日本青バイ隊	1,264,753	1,264,753
	1893	国家管轄権外区域の海洋生物多様性に関する新しい海洋法形成の調査研究		日本海洋法研究会	3,100,000	2,000,000
	1894	海洋センターにおける施設整備(熊本地震災害復旧修繕)	(公財)	ブルーシー・アンド・グリーンランド財団	19,900,000	19,900,000
		3件3団体			24,264,753	23,164,753

# 事業一覧（公益・福祉関係）

単位：円

		事業名	団体種別	団体名	事業費総額	助成金額
観光	0277	観光総合調査	(公社)	日本観光振興協会	7,959,111	6,367,000
	0278	基盤整備	(公社)	日本観光振興協会	11,680,000	11,680,000
		2件1団体			19,639,111	18,047,000

単位：円

		事業名	団体種別	団体名	事業費総額	助成金額
体育	0279	スポーツ振興のための研究調査	(公財)	笹川スポーツ財団	162,329,997	162,329,000
	0280	スポーツ振興機関との連携	(公財)	笹川スポーツ財団	73,625,748	73,625,000
	0281	基盤整備	(公財)	笹川スポーツ財団	171,300,000	171,300,000
	0282	剣道の普及振興	(一財)	全日本剣道道場連盟	44,200,711	43,700,000
	0283	基盤整備	(一財)	全日本剣道道場連盟	17,600,000	17,600,000
	0284	なぎなたの普及振興	(公財)	全日本なぎなた連盟	5,983,042	3,980,000
	0285	ゲートボールの振興	(公財)	日本ゲートボール連合	57,210,180	54,240,000
	0286	ゲートボール普及活動の推進	(公財)	日本ゲートボール連合	77,470,546	75,000,000
	0287	スポーツボランティア団体のネットワーク拡充	(特)	日本スポーツボランティアネットワーク	6,687,354	5,090,000
		9件5団体			616,407,578	606,864,000

		事業名	団体種別	団体名	事業費総額	助成金額
文教	0288	青少年健全育成のための野外活動指導者養成キャンプの開催	(一財)	小野田記念財団	3,628,325	2,840,000
	0289	新宿 - 青梅43km ち歩き大会の開催	(公社)	青少年交友協会	6,869,095	3,400,000
	0290	学童保育事業による放課後教育の質の向上	(特)	ChanceForAll	9,180,000	7,340,000
	0291	異才発掘プロジェクト (ROCKET) に係る基金設置		東京大学 先端科学技術研究センター	100,000,000	100,000,000
	0292	道徳教育の推進を通じた教育の活性化	(一財)	日本教育再生機構	13,046,369	9,600,000
	0293	学校教育におけるパラメンタリーディベートの推進活動	(一社)	パラメンタリーディベート人財育成協会	6,300,474	5,000,000
	0294	学生ボランティアを活用した学習支援	(特)	Learning for All	46,970,876	32,000,000
	0295	にっぽん文楽公演	(一財)	にっぽん文楽プロジェクト	63,603,626	63,603,000
	0296	最高峰の日本の伝統文化「GENUINE JAPAN」の紹介	(一社)	日本文化継承者協会	6,300,000	5,040,000
	0297	科学振興のための研究助成と研究交流	(公財)	日本科学協会	230,676,050	230,676,000
	0298	教育・研究図書有効活用プロジェクトの実施	(公財)	日本科学協会	109,284,759	109,284,000
	0299	基盤整備	(公財)	日本科学協会	75,130,000	75,130,000
	0300	巡回展示物「おもしろ数楽展」(仮称)の制作	(公財)	日本科学技術振興財団	9,932,440	7,945,000
	0301	吟剣詩舞普及振興のための調査研究	(公財)	日本吟剣詩舞振興会	5,900,000	5,900,000
	0302	吟剣詩舞普及振興のための講習会の開催	(公財)	日本吟剣詩舞振興会	14,483,918	11,150,000
	0303	吟剣詩舞普及振興のためのコンクールの開催	(公財)	日本吟剣詩舞振興会	17,100,000	13,680,000
	0304	吟剣詩舞普及振興のための全国吟剣詩舞道大会の開催	(公財)	日本吟剣詩舞振興会	106,925,402	81,600,000
	0305	日本太鼓文化の振興	(公財)	日本太鼓財団	50,807,712	45,726,000
0306	日本太鼓の育成	(公財)	日本太鼓財団	7,000,000	7,000,000	

単位：円

		事業名	団体種別	団体名	事業費総額	助成金額
文教	0307	海外における日本太鼓文化の振興	(公財)	日本太鼓財団	5,000,000	5,000,000
	0308	基盤整備	(公財)	日本太鼓財団	93,700,000	93,700,000
	0309	にっぽん文楽公演	(一財)	にっぽん文楽プロジェクト	83,920,000	81,920,000
	0310	日本文化の振興	(一財)	日本文化興隆財団	14,212,955	13,470,000
	0311	楽器貸与事業を通じた音楽文化の振興・普及	(公財)	日本音楽財団	183,827,578	168,700,000
	0312	ストラディヴァリウス・チャリティ・コンサート2016	(公財)	日本音楽財団	71,900,652	35,000,000
	0313	基盤整備	(公財)	日本音楽財団	73,000,000	73,000,000
		26件15団体			1,408,700,231	1,287,704,000

単位：円

		事業名	団体種別	団体名	事業費総額	助成金額
社会福祉	0314	ホームホスピスの整備／事務所改修（在宅ホスピス推進拠点整備）	(特)	いやま	0	0
	0315	ホームホスピスの整備／民家改修（在宅ホスピス推進拠点整備）	(一社)	月虹	20,023,200	19,350,000
	0316	在宅ホスピス実践リーダー養成	(特)	神戸なごみの家	1,414,168	1,414,000
	0317	在宅ホスピス実践リーダー養成	(特)	神戸なごみの家	2,630,351	2,630,000
	0318	在宅ホスピス実践リーダー養成	(特)	コミュニティケアリンク東京	3,132,165	2,700,000
	0319	ホスピス緩和ケアの推進	(公財)	笹川記念保健協力財団	141,150,000	141,150,000
	0320	昭和大学「いのちの講座」他の実施	(学)	昭和大学	1,972,223	1,930,000
	0321	ホームホスピスの普及推進	(一社)	全国ホームホスピス協会	10,950,657	10,950,000

	事業名	団体種別	団体名	事業費総額	助成金額
社会福祉	0322 訪問看護ステーション管理者養成研修及びフォローアップ研修会の開催	(一社)	全国訪問看護事業協会	3,818,266	1,840,000
	0323 被災したホームホスピスの復旧	(特)	たんがく	67,435,200	55,200,000
	0324 在宅ホスピス実践リーダー養成	(特)	たんがく	2,929,219	2,700,000
	0325 ホームホスピスの整備/民家改修(在宅ホスピス推進拠点整備)	(特)	ときわ会藍ちゃんの家	55,587,400	49,310,000
	0326 ホームホスピスの改装(在宅ホスピス推進拠点整備)	(特)	栃木かあさんの家	4,330,000	4,330,000
	0327 ホームホスピスの改装(在宅ホスピス推進拠点整備)	(特)	栃木かあさんの家	4,212,000	4,210,000
	0328 訪問看護認定看護師アドバイザー派遣	(公財)	日本訪問看護財団	5,017,693	5,010,000
	0329 訪問看護認定看護師フォローアップ研修	(公財)	日本訪問看護財団	3,661,438	950,000
	0330 訪問看護認定看護師による自主的活動の強化	(一社)	日本訪問看護認定看護師協議会	5,762,757	4,530,000
	0331 ホームホスピスの機器整備(在宅ホスピス推進拠点整備)	(特)	ひなた	11,925,543	11,910,000
	0332 地域ホスピス相談室の整備/ホームホスピス改修	(特)	ひなた	8,370,000	8,370,000
	0333 在宅ホスピス実践リーダー養成	(特)	ホームホスピス宮崎	2,786,967	2,700,000
	0334 在宅ホスピス実践リーダー養成	(特)	ホームホスピス宮崎	2,914,561	2,700,000
	0335 在宅ホスピス実践リーダー養成	(特)	ホームホスピス宮崎	2,866,223	2,700,000
	0336 訪問看護ステーションの機器整備(在宅ホスピス推進拠点整備)	(特)	訪問看護ステーションうさぎ	1,315,892	940,000
	0337 がん患者等の自己決定を促す相談支援プログラムの開発・実践	(特)	maggie's tokyo	13,895,181	13,700,000
	0338 ホスピス緩和ケアの研究と人材の育成	(一財)	ライフ・プランニング・センター	9,609,657	9,600,000
	0339 基盤整備	(公財)	笹川記念保健協力財団	24,320,000	24,320,000
	0340 ハンセン病対策支援	(公財)	笹川記念保健協力財団	152,140,000	152,140,000

		事業名	団体種別	団体名	事業費総額	助成金額
社会福祉	0341	ショコラ製造、販売を通じた障害者就労モデルの構築（就労継続B型）	（特）	あおぞら	10,565,058	8,240,000
	0342	発達障害児者家族の支援者養成	（特）	アスペ・エルデの会	3,057,778	2,446,000
	0343	胡蝶蘭等の栽培及び販売による障害者就労モデルの構築（就労継続B型）	（特）	alonalon	45,440,000	36,350,000
	0344	障害者支援施設（就労継続A）に係る機器整備	（福）	一麦会	2,700,000	2,000,000
	0345	発達障害者就労支援プロジェクト	（特）	W i n g P R O	1,097,453	840,000
	0346	教員向けオンライン授業の構築（世界標準のディスレクシア指導を日本語で受ける）	（特）	エッジ	11,500,000	9,200,000
	0347	地ビールを活用した障害者就労モデル構築（地域活動支援センターIII型）	（特）	岡山マインド「こころ」	56,500,000	45,200,000
	0348	関西学院大学手話言語研究センターの設置	（学）	関西学院大学	19,739,770	19,739,000
	0349	スマホアプリを活用したバリアフリー情報の収集・発信	（特）	C A N P A Nセンター	34,568,380	34,568,000
	0350	障害者支援施設（就労継続B・就労移行）の機器整備	（福）	月山福祉会	4,079,916	3,260,000
	0351	障害者支援施設（就労継続A・B）の機器整備	（福）	希望の家	7,480,080	5,980,000
	0352	手話言語法シンポジウムの開催	（一社）	京都府聴覚障害者協会	695,719	556,000
	0353	京都錦市場での障害者就労モデル構築（一般就労）	（特）	京都文化協会	108,000,000	86,400,000
	0354	障害者支援施設（就労継続B）に係るビニールハウス整備	（福）	教友会	10,443,600	7,960,000
	0355	ろう難聴児のための通所施設立ち上げ	（特）	きらきら	13,150,341	7,800,000
	0356	歴史的建造物を活かした観光振興での障害者就労モデル構築（就労継続支援A型、B型）	（福）	暁雲福祉会	105,850,000	84,680,000
	0357	食道発声遠隔地巡回研修会	（公社）	銀鈴会	2,244,136	1,795,000
	0358	1,000人雇用創出に向けた若年就職困難者就労訓練の拠点整備	（特）	クロスジョブ	10,556,687	7,990,000
	0359	旧銀行跡での飲茶提供を通じた障害者就労モデル構築（就労継続支援A型、B型）	（特）	ここ・からワークスおかやま	76,800,000	61,440,000

		事業名	団体種別	団体名	事業費総額	助成金額
社会福祉	0360	障害者支援施設（就労継続A）の機器整備	（特）	サラン	7,161,480	5,150,000
	0361	工賃3倍増に向けた障害者支援施設（就労継続支援B型）の改修・機器整備	（特）	山陰福祉の会	29,289,680	23,431,000
	0362	摂食障害者に特化した通所支援施設の運営	（特）	SEED きょうと	4,000,009	3,200,000
	0363	聴覚障害者への観劇サービスのための研究	（特）	シアター・アクセシビリティ・ネットワーク	2,290,000	1,830,000
	0364	工賃3倍増に向けた障害者支援施設（就労継続支援B型）の改修・機器整備	（特）	就労支援センター和貴の郷	26,546,648	21,237,000
	0365	日本手話に特化した翻訳・通訳技術向上の支援	（特）	手話教師センター	10,370,000	8,290,000
	0366	障害の社会的受容性向上のための研修	（特）	障害平等研修フォーラム	7,952,381	3,800,000
	0367	若年認知症家族、支援者団体のネットワークの拡充	（特）	若年認知症サポートセンター	3,000,000	2,400,000
	0368	工賃3倍増に向けた障害者支援施設（就労継続支援B型）の改修・機器整備	（特）	Studio-E	38,489,040	30,791,000
	0369	発達障がい児が運動をするための環境づくり及びスポーツボランティアの養成	（特）	スマイルクラブ	924,120	710,000
	0370	権利擁護支援従事者現任研修の開催	（一社）	全国権利擁護支援ネットワーク	4,910,000	3,920,000
	0371	全国高等教育障害学生支援協議会第2回大会の開催	（一社）	全国高等教育障害学生支援協議会	4,282,071	3,425,000
	0372	第20回全国大会in東京及びフォローアップ研修会	（特）	全国精神障害者地域生活支援協議会	8,885,783	5,570,000
	0373	精神障害者・家族・専門職への家族支援の普及	（公社）	全国精神保健福祉会連合会	10,809,224	8,280,000
	0374	手話言語法制定の推進	（一財）	全日本ろうあ連盟	20,440,000	16,350,000
	0375	「日本財団助成手話言語学研究部門」の設置及び手話言語学事業の推進		大学共同利用機関法人 人間文化研究機構 国立民族学博物館	53,959,205	36,300,000
	0376	福祉製品の製造に係るコンプライアンス・ガイドの作成	（一社）	大授	1,122,232	840,000
	0377	ACTチームのモニタリング調査、スタッフ養成及びスーパービジョン体制の整備	（特）	地域精神保健福祉機構	9,070,000	7,250,000
	0378	電話リレーサービス運用方法に関する海外調査		筑波技術大学	1,970,000	1,570,000



		事業名	団体種別	団体名	事業費総額	助成金額
社会福祉	0379	東京都における聴覚障害者への相談支援	(公社)	東京聴覚障害者総合支援機構	4,242,105	2,780,000
	0380	中途失聴・難聴者対象コミュニケーション指導者用学習教材の作成	(特)	東京都中途失聴・難聴者協会	1,155,518	924,000
	0381	障害児に対応した大型木製遊具の調査及び試作開発	(福)	当麻かたるべの森	5,840,000	4,090,000
	0382	鳥取県工賃3倍増に向けた営業力強化	(特)	鳥取県障害者就労事業振興センター	3,728,825	3,728,000
	0383	鳥取県工賃3倍増に向けたアッセンブリー工場設置	(特)	鳥取県障害者就労事業振興センター	14,648,178	14,648,000
	0384	工賃3倍増に向けた障害者支援施設(就労継続支援B型)の新築・機器整備	(特)	鳥取青少年ピアサポート	71,800,000	57,440,000
	0385	障害者支援施設(就労継続A)に係る機器整備	(福)	長沼陽風会	5,778,000	4,190,000
	0386	地域の伝統食を活かした障害者就労モデル構築(就労継続支援B型)	(特)	にこにこくらぶ	23,453,800	17,140,000
	0387	パラリンピックサポート事業の推進	(公財)	日本財団パラリンピックサポートセンター	1,568,850,000	1,568,850,000
	0388	日本財団聴覚障害者海外奨学金	(特)	日本ASL協会	74,820,000	74,820,000
	0389	クリニックラウンの育成	(特)	日本クリニックラウン協会	6,931,644	4,680,000
	0390	聴覚障害者大学教育支援	(学)	日本社会事業大学	45,250,000	45,250,000
	0391	日本財団アジア太平洋障害者パートナーシップ	(公財)	日本障害者リハビリテーション協会	27,395,411	27,395,000
	0392	CBID研修プログラム開発	(公財)	日本障害者リハビリテーション協会	4,297,246	3,430,000
	0393	発達障害支援スーパーバイザー養成研修	(一社)	日本自閉症協会	4,300,000	3,440,000
	0394	全国聴覚障害者相談支援	(一社)	日本聴覚障害ソーシャルワーカー協会	13,500,000	12,820,000
	0395	1型糖尿病の子どもの自己管理能力を高める学習キャンプの効果に関する調査研究	(公社)	日本糖尿病協会	3,000,000	2,000,000
	0396	JDDnetセンター 発達障害のためのCenter of Center機能の更なる発展・充実	(一社)	日本発達障害ネットワーク	22,393,078	13,650,000
	0397	発達支援運動教室	(特)	日本フィジカルサポート	3,561,662	2,520,000

		事業名	団体種別	団体名	事業費総額	助成金額
社会福祉	0398	全国でのペアレント・メンター活動のさらなる活性化を促進する	(特)	日本ペアレント・メンター研究会	5,756,002	5,750,000
	0399	医療的ケアが必要な小児の訪問看護の実践力向上と普及のための研修	(公財)	日本訪問看護財団	3,850,381	2,840,000
	0400	ユニバーサルマナーに関する絵本の制作及び講演会の開催	(一社)	日本ユニバーサルマナー協会	5,554,490	4,400,000
	0401	企業からの廃棄物を活用した施設製品の開発及び販売	(特)	NEWSEDPROJECT	5,404,529	3,740,000
	0402	ロービジョンを中心とした視覚障害者への認知・理解促進のためのシンポジウムの開催	(公社)	NEXT VISION	6,529,748	5,180,000
	0403	障害者ライブパフォーマンス活動支援スタッフ育成	(特)	ハイテンション	11,780,000	9,420,000
	0404	児童発達支援事業所開設・運営に係る支援	(特)	発達わんぱく会	18,887,704	11,310,000
	0405	フットサル場と連携した障害者就労モデル構築（一般就労、就労継続A型）	(一社)	パラSCエスペランサ	55,361,963	43,560,000
	0406	地域の古民家「湊屋」を利用したまちづくりと障害者就労モデル構築（地域活動支援センターⅢ型）	(特)	備中玉島ファーレ・アッシエーメ	54,060,000	43,240,000
	0407	工賃3倍増に向けた障害者支援施設（就労継続支援B型）の新築	(特)	フェリース	39,798,000	30,160,000
	0408	自伐型林業を活用した障害者就労モデル構築（就労継続支援B型等）	(福)	福祉楽団	119,980,000	66,000,000
	0409	重症心身障害児のためのデイサービス施設整備	(特)	ふれ愛名古屋	1,390,000	1,110,000
	0410	医療的ケアが必要な子どものための保育園の立ち上げ	(特)	フローレンス	10,933,622	8,740,000
	0411	医療依存度の高い子どもの地域ケア推進プロジェクト	(特)	ふわり	38,634,211	30,860,000
	0412	ホスピタル・プレイ講座の開催	(特)	ホスピタル・プレイ協会 すべての子どもの遊びと支援を考える会	1,763,176	1,330,000
	0413	バイリンガルろう教育の研究	(特)	北海道バイリンガルろう教育を推進する会	2,000,290	1,600,000
	0414	ラーメン店から始まる震災復興と障害者就労モデル構築（就労継続支援B型）	(特)	ボランティア仲間九州ラーメン党	25,740,000	20,590,000
	0415	手話通訳指導者の育成	(一社)	宮城県聴覚障害者福祉会	1,210,048	960,000
0416	工賃3倍増に向けた障害者支援施設（就労継続支援B型）の新築・機器整備	(特)	結	46,030,000	36,820,000	

		事業名	団体種別	団体名	事業費総額	助成金額
社会福祉	0417	医療的ケアに対応した生活支援施設の整備／工場改修	(特)	優喜会	8,668,800	6,935,000
	0418	工賃3倍増に向けた障害者支援施設（就労継続支援B型）の改装・機器整備	(福)	養和会	32,328,800	25,840,000
	0419	東京都心のフラワーショップを通じた障害者就労モデル構築（就労継続支援A型等）	(一社)	ローランズプラス	44,140,000	35,310,000
	0420	六方学園機能訓練棟の改造	(福)	六方学園	19,756,000	14,530,000
	0421	養子縁組に関する学習会の開催と相談支援	(一社)	アクロスジャパン	5,560,000	4,440,000
	0422	里親家庭における養育の質の向上をめざすプログラムの開発	(特)	SOS子どもの村JAPAN	4,000,000	3,200,000
	0423	児童養護施設等入所児童及び里親委託児童に対する自立生活技術講習会	(福)	大阪児童福祉事業協会	5,234,017	3,820,000
	0424	里親の普及啓発・支援と養子縁組の調査	(公社)	家庭養護促進協会 大阪事務所	2,760,000	2,200,000
	0425	里親・養子縁組の普及啓発	(公社)	家庭養護促進協会 神戸事務所	4,353,466	2,010,000
	0426	児童養護施設等出身の学生への支援	(特)	学生支援ハウスようこそ	450,000	360,000
	0427	川崎市里親リクルート活動	(特)	キアアセット	4,920,000	3,930,000
	0428	大阪府の里親養育促進	(特)	キアアセット	19,700,468	15,560,000
	0429	虐待死予防のための赤ちゃん縁組講習会の開催	(特)	C A P N A	4,065,340	3,252,000
	0430	社会福祉を基盤とする養子縁組相談援助	(福)	日本国際社会事業団	7,400,000	5,920,000
	0431	「妊娠SOS東京」相談支援窓口	(一社)	にんしんSOS東京	7,720,000	6,170,000
	0432	要支援母子の産後ケアと赤ちゃん里親支援	(特)	ふくおかこどもの虐待防止センター	3,656,056	2,490,000
	0433	日本の子どもの未来を考える研究会	(福)	麦の子会	4,291,415	3,000,000
	0434	ケアポート庄川屋上防水改修	(福)	庄川福祉会	42,080,000	33,660,000
0435	ケアポートの連携による高齢者ケアの推進（スリーポートゆめ・ひと・つながり塾）	(福)	庄川福祉会	9,997,931	7,998,000	

	事業名	団体種別	団体名	事業費総額	助成金額
社会福祉	0436	認知症地域ネットワークフォーラム及びまちづくりファシリテーター講座の開催	(特) 認知症フレンドシップクラブ	4,050,604	3,240,000
	0437	ケアポートの連携による高齢者ケアの推進(スリーポートゆめ・ひと・つながり塾)	(福) みまき福祉会	11,870,000	9,490,000
	0438	誤嚥ゼロのまちづくり「はっぴいごくんプロジェクト」	(特) メディカルケア協会	6,130,000	4,900,000
	0439	高齢者総合福祉施設「ケアポートよしだ」大規模修繕	(福) よしだ福祉会	57,630,000	46,100,000
	0440	ケアポートの連携による高齢者ケアの推進(スリーポートゆめ・ひと・つながり塾)	(福) よしだ福祉会	7,900,000	6,320,000
	0441	市民協働による共生型交流拠点の機能構築及び担い手づくり	(特) 楽笑	3,380,026	2,500,000
	0442	検診機器の整備	(福) 恩賜財団済生会	60,685,200	31,680,000
	0443	がん幹細胞を対象としたがん分子標的治療薬の開発	(公財) がん研究会	53,142,203	40,000,000
	0444	北関東在住の生活困窮者及び無保険外国籍住民のための無料健康診断	(特) 北関東医療相談会 (AMIGOS)	5,393,103	1,000,000
	0445	神経内科領域での筋痛性脳脊髄炎の研究を促進するための学術的国際シンポジウムの開催	(特) 筋痛性脳脊髄炎の会	1,590,000	1,200,000
	0446	訪問看護ステーションの改装(日本財団在宅看護センター整備)	(一社) CARE	3,225,960	2,570,000
	0447	公衆衛生向上のための協力支援	(公財) 笹川記念保健協力財団	33,254,809	33,254,000
	0448	シミュレーションセンター設立に関わる高機能シミュレーターの設定整備	(学) 聖路加国際大学	27,500,000	20,000,000
	0449	全国パーキンソン病友の会設立40周年記念「会員の日常生活・医療・福祉に関する実態調査」	(一社) 全国パーキンソン病友の会	4,347,426	3,300,000
	0450	献眼登録者への登録確認フォローアップ	(公財) 日本アイバンク協会	4,587,875	2,000,000
	0451	ALS等のコミュニケーション支援体制の構築	(一社) 日本ALS協会	8,802,587	7,040,000
	0452	筋ジストロフィー児・者の自立支援	(一社) 日本筋ジストロフィー協会	1,500,000	1,120,000
	0453	脳脊髄液減少症の診断画像データベースの構築	(特) 脳脊髄液減少症患者・家族支援協会	3,004,348	2,000,000
	0454	基盤整備	(一財) ライフ・プランニング・センター	55,500,000	55,500,000

		事業名	団体種別	団体名	事業費総額	助成金額
社会福祉	0455	だれもが健康で元気に働き・暮らすための研修講座	(一社)	健康生きがいサポート互助会	4,810,000	3,840,000
	0456	世代交流型自然体験・介護予防プログラムの開発	(公財)	身体教育医学研究所	2,599,881	2,070,000
	0457	生活困窮者自立支援全国研究交流大会の開催	(一社)	生活困窮者自立支援全国ネットワーク	10,949,573	6,910,000
	0458	がん患者を闘病中から再就職支援までアピランス(外観)サポートで繋げる	(特)	全国福祉理美容師養成協会	2,451,453	1,961,000
	0459	社会へ歳を重ねることの素晴らしさを啓発し、高齢者の新しい働き方と社会への貢献の方法を伝えるプロジェクト(Dialog with	(一社)	ダイアログ・ジャパン・ソサエティ	7,574,000	6,020,000
	0460	福祉実務者によるリレー講座「福祉政策の現在(いま)・福祉現場の現在(いま)」	(学)	日本社会事業大学	1,030,695	1,030,000
	0461	地域の課題を「農」と「食」と「美」で改善するブリッジスクール構想	(福)	八ヶ岳名水会	8,337,000	6,340,000
	0462	訪問型サービスDに係る市町村の意向調査及び相談・開発支援	(特)	全国移動サービスネットワーク	2,798,114	2,080,000
	0463	送迎車(軽自動車)の整備	(福)	砺波市社会福祉協議会	799,000	630,000
	0464	送迎車(軽自動車)の整備	(福)	愛育会	799,000	630,000
	0465	車いす対応車(車いす4名)の整備	(福)	愛育会	3,067,000	2,450,000
	0466	車いす対応車(軽自動車)の整備	(特)	I.S.K	1,166,000	930,000
	0467	車いす対応車(車いす2名)の整備	(福)	愛光園	2,627,000	2,100,000
	0468	車いす対応車(軽自動車)の整備	(福)	愛光会	1,166,000	930,000
	0469	車いす対応車(軽自動車)の整備	(福)	愛孝会	1,166,000	930,000
	0470	車いす対応車(車いす4名)の整備	(福)	愛燦会	3,067,000	2,450,000
	0471	車いす対応車(軽自動車)の整備	(福)	愛心会	1,166,000	930,000
	0472	車いす対応車(車いす2名)の整備	(福)	愛信労主会	2,627,000	2,100,000
	0473	車いす対応車(車いす2名)の整備	(福)	愛生会	2,627,000	2,100,000

		事業名	団体種別	団体名	事業費総額	助成金額
社会福祉	0474	車いす対応車（車いす2名）の整備	（福）	愛生会	2,627,000	2,100,000
	0475	車いす対応車（車いす2名）の整備	（福）	愛成会	2,627,000	2,100,000
	0476	送迎車（軽自動車）の整備	（福）	愛泉会	799,000	630,000
	0477	送迎車（軽自動車）の整備	（特）	愛知自立支援センター	799,000	630,000
	0478	車いす対応車（軽自動車）の整備	（特）	アイネット和音	1,166,000	930,000
	0479	車いす対応車（車いす2名）の整備	（福）	あいのかわ福祉会	2,627,000	2,100,000
	0480	車いす対応車（車いす2名）の整備	（福）	愛の園福祉会	2,627,000	2,100,000
	0481	送迎車（軽自動車）の整備	（一社）	あいのて	799,000	630,000
	0482	送迎車（軽自動車）の整備	（一社）	愛福祉会にじいろ	799,000	630,000
	0483	送迎車（軽自動車）の整備	（特）	アイムウェルネス	799,000	630,000
	0484	車いす対応車（車いす2名）の整備	（特）	愛・やままえケアセンター	2,627,000	2,100,000
	0485	車いす対応車（車いす4名）の整備	（福）	あい里	3,067,000	2,450,000
	0486	送迎車（軽自動車）の整備	（福）	愛隣会	799,000	630,000
	0487	車いす対応車（軽自動車）の整備	（特）	青い海	1,166,000	930,000
	0488	車いす対応車（車いす2名）の整備	（福）	葵新生会	2,627,000	2,100,000
	0489	車いす対応車（車いす4名）の整備	（福）	青いりんごの会	3,067,000	2,450,000
	0490	車いす対応車（軽自動車）の整備	（福）	青垣園	1,166,000	930,000
	0491	送迎車（軽自動車）の整備	（特）	あおぞら	799,000	630,000
	0492	送迎車（軽自動車）の整備	（特）	あおぞら	799,000	630,000

		事業名	団体種別	団体名	事業費総額	助成金額
社会福祉	0493	送迎車（軽自動車）の整備	（特）	あおぞら会	799,000	630,000
	0494	送迎車（軽自動車）の整備	（特）	A0ZORA福井	799,000	630,000
	0495	送迎車（軽自動車）の整備	（福）	青空福祉会	799,000	630,000
	0496	車いす対応車（車いす2名）の整備	（福）	青谷福祉会	2,627,000	2,100,000
	0497	送迎車（軽自動車）の整備	（福）	青葉会	799,000	630,000
	0498	車いす対応車（車いす2名）の整備	（福）	茜育友会	2,627,000	2,100,000
	0499	車いす対応車（軽自動車）の整備	（特）	あかね会	1,166,000	930,000
	0500	送迎車（軽自動車）の整備	（特）	あきる野福祉工房	799,000	630,000
	0501	送迎車（軽自動車）の整備	（福）	明和会	799,000	630,000
	0502	車いす対応車（軽自動車）の整備	（特）	アクティブネットワーク	1,166,000	930,000
	0503	車いす対応車（車いす2名）の整備	（福）	あぐりす実の会	2,627,000	2,100,000
	0504	送迎車（軽自動車）の整備	（特）	AgriFirmJapan	799,000	630,000
	0505	車いす対応車（軽自動車）の整備	（福）	あけあい会	1,166,000	930,000
	0506	車いす対応車（車いす4名）の整備	（福）	あけぼの福祉会	3,067,000	2,450,000
	0507	車いす対応車（車いす2名）の整備	（福）	あさか会	2,627,000	2,100,000
	0508	車いす対応車（車いす2名）の整備	（福）	朝霞地区福祉会	2,627,000	2,100,000
	0509	車いす対応車（車いす2名）の整備	（福）	朝倉社会事業協会	2,627,000	2,100,000
	0510	送迎車（軽自動車）の整備	（特）	あさひ	799,000	630,000
	0511	車いす対応車（車いす4名）の整備	（福）	朝日園	3,067,000	2,450,000

		事業名	団体種別	団体名	事業費総額	助成金額
社会福祉	0512	車いす対応車（軽自動車）の整備	（福）	あさひ会	1,166,000	930,000
	0513	車いす対応車（車いす2名）の整備	（福）	旭川盲人福祉センター	2,627,000	2,100,000
	0514	送迎車（軽自動車）の整備	（福）	あさひ福祉会	799,000	630,000
	0515	車いす対応車（車いす2名）の整備	（福）	朝日町福祉会	2,627,000	2,100,000
	0516	車いす対応車（軽自動車）の整備	（福）	あしーど	1,166,000	930,000
	0517	車いす対応車（軽自動車）の整備	（特）	アシスト	1,166,000	930,000
	0518	送迎車（軽自動車）の整備	（福）	あしたの会	799,000	630,000
	0519	車いす対応車（車いす2名）の整備	（福）	葦の家福祉会	2,627,000	2,100,000
	0520	送迎車（軽自動車）の整備	（福）	あすなる会	799,000	630,000
	0521	送迎車（軽自動車）の整備	（福）	あすなるの会	799,000	630,000
	0522	送迎車（軽自動車）の整備	（特）	あすのひかり	799,000	630,000
	0523	送迎車（軽自動車）の整備	（一社）	あすへのとびら	799,000	630,000
	0524	送迎車（軽自動車）の整備	（福）	明日実会	799,000	630,000
	0525	送迎車（軽自動車）の整備	（特）	あず	799,000	630,000
	0526	車いす対応車（車いす2名）の整備	（特）	あたたかい心	2,627,000	2,100,000
	0527	車いす対応車（軽自動車）の整備	（特）	アップストリーム障がい者支援センター	1,166,000	930,000
	0528	車いす対応車（車いす4名）の整備	（福）	アップルミント	3,067,000	2,450,000
	0529	車いす対応車（車いす2名）の整備	（特）	厚木あすなるの会	2,627,000	2,100,000
	0530	車いす対応車（車いす2名）の整備	（特）	アフタースクールの会	2,627,000	2,100,000



		事業名	団体種別	団体名	事業費総額	助成金額
社会福祉	0531	車いす対応車（軽自動車）の整備	（特）	あ・ぷり	1,166,000	930,000
	0532	車いす対応車（車いす2名）の整備	（福）	天草市社会福祉協議会	2,627,000	2,100,000
	0533	送迎車（軽自動車）の整備	（特）	あま福祉会	799,000	630,000
	0534	車いす対応車（車いす4名）の整備	（福）	あみの福祉会	3,067,000	2,450,000
	0535	車いす対応車（車いす2名）の整備	（特）	歩	2,627,000	2,100,000
	0536	車いす対応車（車いす2名）の整備	（福）	あゆみ園	2,627,000	2,100,000
	0537	車いす対応車（軽自動車）の整備	（特）	あゆみの会	1,166,000	930,000
	0538	送迎車（軽自動車）の整備	（特）	あゆみの会	799,000	630,000
	0539	車いす対応車（車いす2名）の整備	（特）	新	2,627,000	2,100,000
	0540	送迎車（軽自動車）の整備	（福）	愛里巣福祉会	799,000	630,000
	0541	送迎車（軽自動車）の整備	（福）	ありす福祉会	799,000	630,000
	0542	送迎車（軽自動車）の整備	（福）	有田川町社会福祉協議会	799,000	630,000
	0543	送迎車（軽自動車）の整備	（一社）	あるかでいあ	799,000	630,000
	0544	車いす対応車（軽自動車）の整備	（福）	あんなか福祉会	1,166,000	930,000
	0545	送迎車（軽自動車）の整備	（特）	庵ノ上	799,000	630,000
	0546	車いす対応車（車いす4名）の整備	（特）	eばしよ結屋	3,067,000	2,450,000
	0547	送迎車（軽自動車）の整備	（福）	飯綱町社会福祉協議会	799,000	630,000
	0548	車いす対応車（車いす4名）の整備	（福）	いきいき倶楽部	3,067,000	2,450,000
	0549	車いす対応車（軽自動車）の整備	（福）	生月福祉会	1,166,000	930,000

		事業名	団体種別	団体名	事業費総額	助成金額
社会福祉	0550	車いす対応車（軽自動車）の整備	（福）	幾久栄会	1,166,000	930,000
	0551	車いす対応車（軽自動車）の整備	（特）	生野共働の家	1,166,000	930,000
	0552	車いす対応車（車いす2名）の整備	（特）	諫早なかよし村二十一	2,627,000	2,100,000
	0553	車いす対応車（車いす4名）の整備	（福）	石川サニーメイト	3,067,000	2,450,000
	0554	車いす対応車（軽自動車）の整備	（福）	石川福祉会	1,166,000	930,000
	0555	車いす対応車（軽自動車）の整備	（福）	老心会	1,166,000	930,000
	0556	車いす対応車（車いす2名）の整備	（福）	いずみの苑	2,627,000	2,100,000
	0557	送迎車（軽自動車）の整備	（福）	いずみ福祉会	799,000	630,000
	0558	送迎車（軽自動車）の整備	（福）	和泉蓮華会	799,000	630,000
	0559	送迎車（軽自動車）の整備	（福）	伊勢亀鈴会	799,000	630,000
	0560	車いす対応車（軽自動車）の整備	（福）	伊仙町社会福祉協議会	1,166,000	930,000
	0561	車いす対応車（車いす2名）の整備	（福）	一会会	2,627,000	2,100,000
	0562	車いす対応車（車いす2名）の整備	（福）	いちえ福祉会	2,627,000	2,100,000
	0563	車いす対応車（軽自動車）の整備	（福）	一期一会福祉会	1,166,000	930,000
	0564	車いす対応車（車いす4名）の整備	（福）	いちご会	3,067,000	2,450,000
	0565	車いす対応車（車いす2名）の整備	（福）	一乗会	2,627,000	2,100,000
	0566	車いす対応車（車いす2名）の整備	（福）	いちもく会	2,627,000	2,100,000
	0567	車いす対応車（車いす2名）の整備	（特）	いちゃゆん会	2,627,000	2,100,000
	0568	送迎車（軽自動車）の整備	（公社）	いちょうの樹	799,000	630,000

		事業名	団体種別	団体名	事業費総額	助成金額
社会福祉	0569	車いす対応車（車いす4名）の整備	（福）	一れつ会	3,067,000	2,450,000
	0570	車いす対応車（車いす2名）の整備	（福）	一行会	2,627,000	2,100,000
	0571	車いす対応車（車いす2名）の整備	（福）	一石会	2,627,000	2,100,000
	0572	車いす対応車（車いす4名）の整備	（福）	一燈園	3,067,000	2,450,000
	0573	送迎車（軽自動車）の整備	（一社）	五木会	799,000	630,000
	0574	車いす対応車（軽自動車）の整備	（特）	樹学園	1,166,000	930,000
	0575	車いす対応車（軽自動車）の整備	（福）	稲原福祉会	1,166,000	930,000
	0576	車いす対応車（車いす4名）の整備	（特）	犬山あんきにくらそう会	3,067,000	2,450,000
	0577	車いす対応車（車いす4名）の整備	（福）	茨塚福祉会	3,067,000	2,450,000
	0578	送迎車（軽自動車）の整備	（特）	いまから	799,000	630,000
	0579	車いす対応車（軽自動車）の整備	（福）	今治市社会福祉協議会	1,166,000	930,000
	0580	車いす対応車（軽自動車）の整備	（福）	いもせ聚楽会	1,166,000	930,000
	0581	車いす対応車（車いす4名）の整備	（福）	飯盛会	3,067,000	2,450,000
	0582	車いす対応車（車いす4名）の整備	（特）	いろえんぴつ心理福祉コミュニティズ	3,067,000	2,450,000
	0583	車いす対応車（軽自動車）の整備	（福）	彩会	1,166,000	930,000
	0584	送迎車（軽自動車）の整備	（福）	以和貴会	799,000	630,000
	0585	車いす対応車（軽自動車）の整備	（福）	岩蔵の郷	1,166,000	930,000
	0586	送迎車（軽自動車）の整備	（福）	いわくら福祉会	799,000	630,000
0587	送迎車（軽自動車）の整備	（福）	岩手ひだまり会	799,000	630,000	

		事業名	団体種別	団体名	事業費総額	助成金額
社会福祉	0588	送迎車（軽自動車）の整備	（一社）	因島医師会	799,000	630,000
	0589	送迎車（軽自動車）の整備	（特）	ウィズ	799,000	630,000
	0590	送迎車（軽自動車）の整備	（特）	ウィル	799,000	630,000
	0591	車いす対応車（車いす2名）の整備	（福）	ウイキャン・サポート	2,627,000	2,100,000
	0592	車いす対応車（軽自動車）の整備	（福）	上野原市社会福祉協議会	1,166,000	930,000
	0593	送迎車（軽自動車）の整備	（福）	内日福祉会	799,000	630,000
	0594	車いす対応車（車いす2名）の整備	（福）	うねび会	2,627,000	2,100,000
	0595	車いす対応車（軽自動車）の整備	（特）	うりずん	1,166,000	930,000
	0596	車いす対応車（車いす4名）の整備	（福）	宇和島福祉協会	3,067,000	2,450,000
	0597	車いす対応車（軽自動車）の整備	（福）	雲南ひまわり福祉会	1,166,000	930,000
	0598	送迎車（軽自動車）の整備	（一社）	エイビーエス	799,000	630,000
	0599	車いす対応車（車いす2名）の整備	（特）	江井ヶ島作業所	2,627,000	2,100,000
	0600	送迎車（軽自動車）の整備	（特）	栄光	799,000	630,000
	0601	車いす対応車（車いす4名）の整備	（福）	永甲会	3,067,000	2,450,000
	0602	車いす対応車（軽自動車）の整備	（福）	永春会	1,166,000	930,000
	0603	車いす対応車（軽自動車）の整備	（福）	英伸会	1,166,000	930,000
	0604	車いす対応車（車いす4名）の整備	（福）	H O P	3,067,000	2,450,000
	0605	車いす対応車（車いす2名）の整備	（福）	永楽会	2,627,000	2,100,000
	0606	車いす対応車（車いす2名）の整備	（福）	永楽福祉会	2,627,000	2,100,000

		事業名	団体種別	団体名	事業費総額	助成金額
社会福祉	0607	車いす対応車（軽自動車）の整備	（特）	えがお	1,166,000	930,000
	0608	車いす対応車（車いす2名）の整備	（特）	えがおのたね	2,627,000	2,100,000
	0609	送迎車（軽自動車）の整備	（特）	エコビレッジ	799,000	630,000
	0610	車いす対応車（車いす2名）の整備	（特）	エスペランサ	2,627,000	2,100,000
	0611	送迎車（軽自動車）の整備	（福）	越前町社会福祉協議会	799,000	630,000
	0612	車いす対応車（軽自動車）の整備	（福）	恵庭光風会	1,166,000	930,000
	0613	送迎車（軽自動車）の整備	（特）	NPO湘南クリエイティブサービス	799,000	630,000
	0614	車いす対応車（軽自動車）の整備	（特）	NPO瀬戸内	1,166,000	930,000
	0615	車いす対応車（軽自動車）の整備	（特）	NPO福祉法人ガンダム	1,166,000	930,000
	0616	車いす対応車（車いす4名）の整備	（特）	NPOぼぼハウス	3,067,000	2,450,000
	0617	車いす対応車（車いす2名）の整備	（特）	エフ・エイチ・ピー協会	2,627,000	2,100,000
	0618	車いす対応車（車いす2名）の整備	（福）	えぼっく	2,627,000	2,100,000
	0619	送迎車（軽自動車）の整備	（一社）	エムジェイプランニング	799,000	630,000
	0620	送迎車（軽自動車）の整備	（一社）	MTRサポート	799,000	630,000
	0621	送迎車（軽自動車）の整備	（福）	恵林	799,000	630,000
	0622	車いす対応車（車いす2名）の整備	（一社）	縁	2,627,000	2,100,000
	0623	車いす対応車（車いす2名）の整備	（福）	延寿会	2,627,000	2,100,000
	0624	車いす対応車（軽自動車）の整備	（福）	オークス・ウェルフェア	1,166,000	930,000
	0625	車いす対応車（軽自動車）の整備	（特）	おいなんよ	1,166,000	930,000

		事業名	団体種別	団体名	事業費総額	助成金額
社会福祉	0626	車いす対応車（軽自動車）の整備	（特）	おいらせサポートハウスKの家	1,166,000	930,000
	0627	車いす対応車（車いす4名）の整備	（福）	桜栄会	3,067,000	2,450,000
	0628	車いす対応車（車いす2名）の整備	（福）	桜花会	2,627,000	2,100,000
	0629	車いす対応車（車いす2名）の整備	（福）	王慈福祉会	2,627,000	2,100,000
	0630	車いす対応車（軽自動車）の整備	（福）	近江ちいろば会	1,166,000	930,000
	0631	車いす対応車（軽自動車）の整備	（福）	桜友会	1,166,000	930,000
	0632	車いす対応車（車いす2名）の整備	（福）	大分県社会福祉事業団	2,627,000	2,100,000
	0633	車いす対応車（軽自動車）の整備	（福）	大阪自彊館	1,166,000	930,000
	0634	車いす対応車（車いす4名）の整備	（福）	大阪重症心身障害児者を支える会	3,067,000	2,450,000
	0635	送迎車（軽自動車）の整備	（特）	大阪自立総合支援センター	799,000	630,000
	0636	車いす対応車（車いす4名）の整備	（福）	大潤会	3,067,000	2,450,000
	0637	送迎車（軽自動車）の整備	（福）	おおぞら	799,000	630,000
	0638	車いす対応車（軽自動車）の整備	（福）	邑智福祉振興会	1,166,000	930,000
	0639	車いす対応車（車いす4名）の整備	（福）	大津市社会福祉事業団	3,067,000	2,450,000
	0640	車いす対応車（車いす2名）の整備	（福）	大野市社会福祉協議会	2,627,000	2,100,000
	0641	送迎車（軽自動車）の整備	（福）	大藤福祉会	799,000	630,000
	0642	車いす対応車（軽自動車）の整備	（特）	大牟田市障害者協議会	1,166,000	930,000
	0643	車いす対応車（軽自動車）の整備	（特）	大牟田知的障害者育成会	1,166,000	930,000
	0644	車いす対応車（車いす4名）の整備	（福）	大村福祉会	3,067,000	2,450,000

		事業名	団体種別	団体名	事業費総額	助成金額
社会福祉	0645	車いす対応車（軽自動車）の整備	（福）	岡垣睦福祉会	1,166,000	930,000
	0646	車いす対応車（軽自動車）の整備	（福）	岡崎市福祉事業団	1,166,000	930,000
	0647	送迎車（軽自動車）の整備	（特）	岡山県精神障害者家族会連合会	799,000	630,000
	0648	送迎車（軽自動車）の整備	（福）	岡山市社会福祉協議会	799,000	630,000
	0649	車いす対応車（軽自動車）の整備	（福）	岡山千鳥福祉会	1,166,000	930,000
	0650	送迎車（軽自動車）の整備	（福）	おきなか福祉会	799,000	630,000
	0651	車いす対応車（車いす4名）の整備	（特）	沖縄県脊髄損傷者協会	3,067,000	2,450,000
	0652	車いす対応車（車いす2名）の整備	（特）	沖縄市障がい者福祉協会	2,627,000	2,100,000
	0653	送迎車（軽自動車）の整備	（福）	落穂会	799,000	630,000
	0654	車いす対応車（車いす2名）の整備		乙訓福祉施設事務組合	2,627,000	2,100,000
	0655	送迎車（軽自動車）の整備	（特）	乙訓やよい福祉会	799,000	630,000
	0656	送迎車（軽自動車）の整備	（福）	尾道のぞみ会	799,000	630,000
	0657	送迎車（軽自動車）の整備	（特）	思いやり支援センターくまの	799,000	630,000
	0658	車いす対応車（軽自動車）の整備	（一社）	オリーブ	1,166,000	930,000
	0659	車いす対応車（軽自動車）の整備	（福）	オレンジ福祉会	1,166,000	930,000
	0660	送迎車（軽自動車）の整備	（一社）	音楽セラピー樹音	799,000	630,000
	0661	送迎車（軽自動車）の整備	（福）	音別憩いの郷	799,000	630,000
	0662	送迎車（軽自動車）の整備	（特）	オンリーワン	799,000	630,000
	0663	送迎車（軽自動車）の整備	（福）	偕倅社	799,000	630,000

		事業名	団体種別	団体名	事業費総額	助成金額
社会福祉	0664	送迎車（軽自動車）の整備	（一社）	偕俸社	799,000	630,000
	0665	送迎車（軽自動車）の整備	（特）	介護支援ネットワーク	799,000	630,000
	0666	送迎車（軽自動車）の整備	（特）	介護の家コスモス男山	799,000	630,000
	0667	送迎車（軽自動車）の整備	（福）	開拓	799,000	630,000
	0668	車いす対応車（軽自動車）の整備		海南海草老人福祉施設事務組合	1,166,000	930,000
	0669	車いす対応車（軽自動車）の整備	（福）	皆楽園	1,166,000	930,000
	0670	送迎車（軽自動車）の整備	（特）	かがやき	799,000	630,000
	0671	車いす対応車（軽自動車）の整備	（福）	かがわ総合リハビリテーション事業団	1,166,000	930,000
	0672	車いす対応車（軽自動車）の整備	（福）	鶴寿会	1,166,000	930,000
	0673	送迎車（軽自動車）の整備	（福）	鶴陽会	799,000	630,000
	0674	車いす対応車（車いす2名）の整備	（特）	かくれんぼ	2,627,000	2,100,000
	0675	送迎車（軽自動車）の整備	（福）	加古川つつじの家福祉会	799,000	630,000
	0676	車いす対応車（軽自動車）の整備	（福）	鹿児島県社会福祉事業団	1,166,000	930,000
	0677	送迎車（軽自動車）の整備	（福）	甲子の里福祉会	799,000	630,000
	0678	送迎車（軽自動車）の整備	（福）	橿原市手をつなぐ育成会	799,000	630,000
	0679	車いす対応車（軽自動車）の整備	（福）	嘉祥福祉会	1,166,000	930,000
	0680	送迎車（軽自動車）の整備	（福）	柏崎刈羽ミニコロニー	799,000	630,000
	0681	送迎車（軽自動車）の整備	（福）	春日井市社会福祉協議会	799,000	630,000
	0682	送迎車（軽自動車）の整備	（特）	風	799,000	630,000



		事業名	団体種別	団体名	事業費総額	助成金額
社会福祉	0683	車いす対応車（軽自動車）の整備	（特）	風	1,166,000	930,000
	0684	送迎車（軽自動車）の整備	（福）	風の谷	799,000	630,000
	0685	送迎車（軽自動車）の整備	（一社）	風の翼	799,000	630,000
	0686	車いす対応車（軽自動車）の整備	（特）	かたくりポッケ	1,166,000	930,000
	0687	車いす対応車（軽自動車）の整備	（福）	勝山幸寿会	1,166,000	930,000
	0688	車いす対応車（軽自動車）の整備	（特）	かてて	1,166,000	930,000
	0689	送迎車（軽自動車）の整備	（特）	門真市手をつなぐ育成会	799,000	630,000
	0690	車いす対応車（軽自動車）の整備	（福）	カナン	1,166,000	930,000
	0691	送迎車（軽自動車）の整備	（福）	叶福祉会	799,000	630,000
	0692	車いす対応車（車いす4名）の整備	（福）	河北福祉会	3,067,000	2,450,000
	0693	車いす対応車（軽自動車）の整備	（福）	上伊那福祉協会	1,166,000	930,000
	0694	車いす対応車（軽自動車）の整備	（福）	神原苑	1,166,000	930,000
	0695	車いす対応車（車いす2名）の整備	（特）	花梨の家	2,627,000	2,100,000
	0696	車いす対応車（車いす2名）の整備	（福）	川上村社会福祉協議会	2,627,000	2,100,000
	0697	車いす対応車（車いす2名）の整備	（福）	河内厚生会	2,627,000	2,100,000
	0698	送迎車（軽自動車）の整備	（特）	関西生活文化研究会おでかけ	799,000	630,000
	0699	送迎車（軽自動車）の整備	（福）	合掌苑	799,000	630,000
	0700	送迎車（軽自動車）の整備	（福）	希求会	799,000	630,000
0701	車いす対応車（車いす2名）の整備	（福）	起産石川	2,627,000	2,100,000	

		事業名	団体種別	団体名	事業費総額	助成金額
社会福祉	0702	車いす対応車（車いす4名）の整備	（福）	喜勝会	3,067,000	2,450,000
	0703	車いす対応車（軽自動車）の整備	（福）	毅正会	1,166,000	930,000
	0704	車いす対応車（車いす2名）の整備	（福）	喜寿福祉会	2,627,000	2,100,000
	0705	送迎車（軽自動車）の整備	（特）	絆	799,000	630,000
	0706	車いす対応車（軽自動車）の整備	（特）	絆	1,166,000	930,000
	0707	車いす対応車（車いす2名）の整備	（福）	きずな会	2,627,000	2,100,000
	0708	車いす対応車（軽自動車）の整備	（福）	きそがわ福祉会	1,166,000	930,000
	0709	車いす対応車（車いす4名）の整備	（福）	木曾町社会福祉協議会	3,067,000	2,450,000
	0710	車いす対応車（車いす2名）の整備	（福）	北九州あゆみの会	2,627,000	2,100,000
	0711	車いす対応車（車いす4名）の整備	（福）	北野会	3,067,000	2,450,000
	0712	送迎車（軽自動車）の整備		杵築市	799,000	630,000
	0713	車いす対応車（軽自動車）の整備	（特）	きづな	1,166,000	930,000
	0714	車いす対応車（軽自動車）の整備	（特）	きなんせこども館	1,166,000	930,000
	0715	送迎車（軽自動車）の整備	（特）	紀の國ドルフィン倶楽部	799,000	630,000
	0716	車いす対応車（軽自動車）の整備	（福）	樹の実会	1,166,000	930,000
	0717	車いす対応車（車いす4名）の整備	（福）	希望の家	3,067,000	2,450,000
	0718	送迎車（軽自動車）の整備	（特）	きぼうの木	799,000	630,000
	0719	送迎車（軽自動車）の整備	（特）	希望の虹	799,000	630,000
	0720	車いす対応車（軽自動車）の整備	（福）	きまもり会	1,166,000	930,000

		事業名	団体種別	団体名	事業費総額	助成金額
社会福祉	0721	車いす対応車（車いす2名）の整備	（特）	キャリアエスコート	2,627,000	2,100,000
	0722	車いす対応車（車いす2名）の整備	（福）	キャンパスの会	2,627,000	2,100,000
	0723	車いす対応車（軽自動車）の整備	（福）	久英会	1,166,000	930,000
	0724	車いす対応車（車いす4名）の整備	（福）	九州キリスト教社会福祉事業団	3,067,000	2,450,000
	0725	車いす対応車（車いす2名）の整備	（一社）	九州福祉会	2,627,000	2,100,000
	0726	車いす対応車（軽自動車）の整備	（福）	久寿福祉会	1,166,000	930,000
	0727	車いす対応車（軽自動車）の整備	（福）	共愛会	1,166,000	930,000
	0728	送迎車（軽自動車）の整備	（福）	協栄会	799,000	630,000
	0729	車いす対応車（軽自動車）の整備	（福）	郷寿会	1,166,000	930,000
	0730	車いす対応車（車いす4名）の整備	（福）	共生シンフォニー	3,067,000	2,450,000
	0731	車いす対応車（軽自動車）の整備	（福）	共生荘	1,166,000	930,000
	0732	送迎車（軽自動車）の整備	（福）	共生の里	799,000	630,000
	0733	車いす対応車（車いす4名）の整備	（福）	京都身体障害者福祉センター	3,067,000	2,450,000
	0734	送迎車（軽自動車）の整備	（一社）	京都府あおぞら会	799,000	630,000
	0735	車いす対応車（車いす2名）の整備	（福）	京都福祉サービス協会	2,627,000	2,100,000
	0736	車いす対応車（車いす2名）の整備	（福）	協同の苑	2,627,000	2,100,000
	0737	車いす対応車（軽自動車）の整備	（福）	杏風会	1,166,000	930,000
	0738	車いす対応車（車いす4名）の整備	（福）	教友会	3,067,000	2,450,000
	0739	車いす対応車（車いす4名）の整備	（福）	きよさと福祉会	3,067,000	2,450,000

		事業名	団体種別	団体名	事業費総額	助成金額
社会福祉	0740	車いす対応車（車いす2名）の整備	（福）	清澄会	2,627,000	2,100,000
	0741	車いす対応車（軽自動車）の整備	（福）	清水の会	1,166,000	930,000
	0742	車いす対応車（軽自動車）の整備	（福）	きらきら	1,166,000	930,000
	0743	車いす対応車（車いす2名）の整備	（特）	きららの木	2,627,000	2,100,000
	0744	車いす対応車（軽自動車）の整備	（特）	きらりびとみやしろ	1,166,000	930,000
	0745	車いす対応車（軽自動車）の整備	（福）	キリスト者奉仕会	1,166,000	930,000
	0746	送迎車（軽自動車）の整備	（福）	桐の里	799,000	630,000
	0747	車いす対応車（軽自動車）の整備	（福）	欣寿会	1,166,000	930,000
	0748	車いす対応車（車いす2名）の整備	（福）	岐阜羽島ボランティア協会	2,627,000	2,100,000
	0749	車いす対応車（車いす4名）の整備	（福）	ぎんが福祉会	3,067,000	2,450,000
	0750	車いす対応車（車いす2名）の整備	（特）	くうかい	2,627,000	2,100,000
	0751	車いす対応車（軽自動車）の整備	（福）	クオラ	1,166,000	930,000
	0752	車いす対応車（車いす2名）の整備	（特）	クオリティー・オブ・ライフ	2,627,000	2,100,000
	0753	車いす対応車（車いす2名）の整備	（福）	草笛の会	2,627,000	2,100,000
	0754	車いす対応車（軽自動車）の整備	（福）	熊谷福祉の里	1,166,000	930,000
	0755	車いす対応車（軽自動車）の整備	（福）	熊野市社会福祉協議会	1,166,000	930,000
	0756	送迎車（軽自動車）の整備	（特）	くまもと福祉フードタウン	799,000	630,000
	0757	車いす対応車（車いす2名）の整備	（一社）	くまもとプラス	2,627,000	2,100,000
	0758	車いす対応車（軽自動車）の整備	（福）	クムレ	1,166,000	930,000

		事業名	団体種別	団体名	事業費総額	助成金額
社会福祉	0759	車いす対応車（車いす4名）の整備	（福）	くるみ	3,067,000	2,450,000
	0760	送迎車（軽自動車）の整備	（一社）	来未	799,000	630,000
	0761	送迎車（軽自動車）の整備	（特）	クローバー	799,000	630,000
	0762	送迎車（軽自動車）の整備	（一社）	クローバー	799,000	630,000
	0763	送迎車（軽自動車）の整備	（一社）	くろーばぁ	799,000	630,000
	0764	送迎車（軽自動車）の整備	（福）	黒木福祉会	799,000	630,000
	0765	送迎車（軽自動車）の整備	（一社）	黒衣	799,000	630,000
	0766	送迎車（軽自動車）の整備	（一社）	黒衣	799,000	630,000
	0767	送迎車（軽自動車）の整備	（特）	グループファーム	799,000	630,000
	0768	車いす対応車（車いす2名）の整備	（特）	ぐるーぶ藤	2,627,000	2,100,000
	0769	送迎車（軽自動車）の整備	（特）	ぐるーぶ麦	799,000	630,000
	0770	車いす対応車（車いす2名）の整備	（特）	ケア・サポート	2,627,000	2,100,000
	0771	車いす対応車（車いす2名）の整備	（特）	ケアサポートいぶき	2,627,000	2,100,000
	0772	車いす対応車（軽自動車）の整備	（特）	ケアステーションぽかぽか	1,166,000	930,000
	0773	車いす対応車（車いす2名）の整備	（特）	ケアセンターいこい	2,627,000	2,100,000
	0774	車いす対応車（車いす2名）の整備	（福）	恵愛会	2,627,000	2,100,000
	0775	車いす対応車（軽自動車）の整備	（福）	敬英福祉会	1,166,000	930,000
	0776	車いす対応車（車いす2名）の整備	（福）	桂華会	2,627,000	2,100,000
	0777	車いす対応車（軽自動車）の整備	（福）	敬業会	1,166,000	930,000

		事業名	団体種別	団体名	事業費総額	助成金額
社会福祉	0778	車いす対応車（車いす4名）の整備	（福）	敬山会	3,067,000	2,450,000
	0779	車いす対応車（軽自動車）の整備	（福）	敬尚会	1,166,000	930,000
	0780	車いす対応車（車いす2名）の整備	（福）	敬心会	2,627,000	2,100,000
	0781	車いす対応車（軽自動車）の整備	（福）	敬信福祉会	1,166,000	930,000
	0782	車いす対応車（軽自動車）の整備	（福）	敬仁会	1,166,000	930,000
	0783	車いす対応車（軽自動車）の整備	（福）	溪仁会	1,166,000	930,000
	0784	送迎車（軽自動車）の整備	（福）	恵泉会	799,000	630,000
	0785	車いす対応車（車いす2名）の整備	（福）	恵泉会	2,627,000	2,100,000
	0786	車いす対応車（車いす2名）の整備	（福）	桂泉会	2,627,000	2,100,000
	0787	送迎車（軽自動車）の整備	（福）	恵泉福祉会	799,000	630,000
	0788	送迎車（軽自動車）の整備	（福）	慶長会	799,000	630,000
	0789	送迎車（軽自動車）の整備	（福）	恵友会	799,000	630,000
	0790	車いす対応車（車いす4名）の整備	（福）	慶優会	3,067,000	2,450,000
	0791	送迎車（軽自動車）の整備	（特）	けしごやま	799,000	630,000
	0792	車いす対応車（車いす2名）の整備	（福）	けやき	2,627,000	2,100,000
	0793	車いす対応車（車いす2名）の整備	（福）	けやきの杜	2,627,000	2,100,000
	0794	車いす対応車（車いす2名）の整備	（特）	ケルン	2,627,000	2,100,000
	0795	送迎車（軽自動車）の整備	（福）	県央福祉会	799,000	630,000
	0796	送迎車（軽自動車）の整備	（福）	見真会	799,000	630,000

		事業名	団体種別	団体名	事業費総額	助成金額
社会福祉	0797	車いす対応車（軽自動車）の整備	（福）	健仁会	1,166,000	930,000
	0798	車いす対応車（軽自動車）の整備	（福）	健美会	1,166,000	930,000
	0799	車いす対応車（軽自動車）の整備	（福）	健楽会	1,166,000	930,000
	0800	車いす対応車（軽自動車）の整備	（特）	権利擁護あさひ	1,166,000	930,000
	0801	車いす対応車（軽自動車）の整備	（福）	げんき	1,166,000	930,000
	0802	送迎車（軽自動車）の整備	（特）	元気っ子クラブファイト	799,000	630,000
	0803	車いす対応車（車いす4名）の整備	（福）	げんきの家	3,067,000	2,450,000
	0804	車いす対応車（軽自動車）の整備	（福）	元気の会	1,166,000	930,000
	0805	送迎車（軽自動車）の整備	（福）	宏育会	799,000	630,000
	0806	車いす対応車（車いす4名）の整備	（福）	幸喜会	3,067,000	2,450,000
	0807	車いす対応車（車いす2名）の整備	（福）	晃丘会	2,627,000	2,100,000
	0808	車いす対応車（車いす2名）の整備	（福）	交響	2,627,000	2,100,000
	0809	車いす対応車（車いす2名）の整備	（福）	広済会	2,627,000	2,100,000
	0810	送迎車（軽自動車）の整備	（福）	宏志会	799,000	630,000
	0811	車いす対応車（車いす4名）の整備	（特）	康脩会	3,067,000	2,450,000
	0812	送迎車（軽自動車）の整備	（一社）	高次脳機能障害ネットワーク	799,000	630,000
	0813	車いす対応車（軽自動車）の整備	（福）	香寿会	1,166,000	930,000
0814	車いす対応車（車いす2名）の整備	（福）	光寿会	2,627,000	2,100,000	
0815	車いす対応車（軽自動車）の整備	（福）	高潤会	1,166,000	930,000	

		事業名	団体種別	団体名	事業費総額	助成金額
社会福祉	0816	車いす対応車（車いす2名）の整備	（福）	幸仁会	2,627,000	2,100,000
	0817	車いす対応車（車いす4名）の整備	（福）	高水福祉会	3,067,000	2,450,000
	0818	車いす対応車（車いす4名）の整備	（福）	幸生会	3,067,000	2,450,000
	0819	車いす対応車（車いす2名）の整備	（福）	こうち福祉会	2,627,000	2,100,000
	0820	車いす対応車（軽自動車）の整備	（福）	香東園	1,166,000	930,000
	0821	送迎車（軽自動車）の整備	（福）	弘徳学園	799,000	630,000
	0822	送迎車（軽自動車）の整備	（福）	香南会	799,000	630,000
	0823	車いす対応車（軽自動車）の整備	（福）	甲奴福祉会	1,166,000	930,000
	0824	車いす対応車（軽自動車）の整備	（福）	幸風会	1,166,000	930,000
	0825	車いす対応車（軽自動車）の整備	（福）	光風福祉会	1,166,000	930,000
	0826	車いす対応車（軽自動車）の整備	（特）	神戸コアラ	1,166,000	930,000
	0827	送迎車（軽自動車）の整備	（一社）	神戸障害児スポーツ振興協会	799,000	630,000
	0828	車いす対応車（軽自動車）の整備	（福）	こうほうえん	1,166,000	930,000
	0829	車いす対応車（車いす4名）の整備	（福）	高邦福祉会	3,067,000	2,450,000
	0830	車いす対応車（車いす2名）の整備	（福）	光友会	2,627,000	2,100,000
	0831	送迎車（軽自動車）の整備	（福）	功有会	799,000	630,000
	0832	車いす対応車（車いす2名）の整備	（福）	光耀会	2,627,000	2,100,000
	0833	送迎車（軽自動車）の整備	（福）	光陽会	799,000	630,000
	0834	車いす対応車（車いす2名）の整備	（福）	光陽福祉会	2,627,000	2,100,000



		事業名	団体種別	団体名	事業費総額	助成金額
社会福祉	0835	送迎車（軽自動車）の整備	（福）	幸楽会	799,000	630,000
	0836	車いす対応車（車いす2名）の整備	（福）	向陵会	2,627,000	2,100,000
	0837	車いす対応車（軽自動車）の整備	（福）	高嶺会	1,166,000	930,000
	0838	送迎車（軽自動車）の整備	（福）	高和会	799,000	630,000
	0839	車いす対応車（軽自動車）の整備	（福）	幸和会	1,166,000	930,000
	0840	車いす対応車（車いす2名）の整備	（福）	こがね福祉会	2,627,000	2,100,000
	0841	車いす対応車（車いす4名）の整備	（福）	こがも福祉会	3,067,000	2,450,000
	0842	送迎車（軽自動車）の整備	（特）	KOGUMA	799,000	630,000
	0843	車いす対応車（軽自動車）の整備	（福）	ここの家	1,166,000	930,000
	0844	車いす対応車（軽自動車）の整備	（特）	こころ	1,166,000	930,000
	0845	送迎車（軽自動車）の整備	（特）	こころ	799,000	630,000
	0846	送迎車（軽自動車）の整備	（一社）	こころ	799,000	630,000
	0847	送迎車（軽自動車）の整備	（福）	こころ	799,000	630,000
	0848	車いす対応車（車いす2名）の整備	（福）	こごせ福祉会	2,627,000	2,100,000
	0849	車いす対応車（車いす2名）の整備	（特）	こすも	2,627,000	2,100,000
	0850	車いす対応車（車いす4名）の整備	（福）	コスモス	3,067,000	2,450,000
	0851	車いす対応車（車いす4名）の整備	（福）	コスモス会	3,067,000	2,450,000
	0852	送迎車（軽自動車）の整備	（特）	コスモスクラブ	799,000	630,000
	0853	車いす対応車（車いす4名）の整備	（福）	琴浦町社会福祉協議会	3,067,000	2,450,000

		事業名	団体種別	団体名	事業費総額	助成金額
社会福祉	0854	車いす対応車（車いす2名）の整備	（福）	ことの海会	2,627,000	2,100,000
	0855	車いす対応車（軽自動車）の整備	（福）	ことぶき会	1,166,000	930,000
	0856	送迎車（軽自動車）の整備	（特）	こどもスマイルプロジェクト	799,000	630,000
	0857	車いす対応車（車いす2名）の整備	（特）	子供たちの立場に立った保育を実践する会	2,627,000	2,100,000
	0858	送迎車（軽自動車）の整備	（福）	この街福祉会	799,000	630,000
	0859	車いす対応車（車いす2名）の整備	（福）	こはる福祉会	2,627,000	2,100,000
	0860	車いす対応車（軽自動車）の整備	（福）	湖北会	1,166,000	930,000
	0861	送迎車（軽自動車）の整備	（福）	湖北ふれあい	799,000	630,000
	0862	送迎車（軽自動車）の整備	（福）	駒ヶ根市社会福祉協議会	799,000	630,000
	0863	車いす対応車（車いす2名）の整備	（福）	コミュニティーネットワークふくい	2,627,000	2,100,000
	0864	送迎車（軽自動車）の整備	（福）	菰野町社会福祉協議会	799,000	630,000
	0865	車いす対応車（車いす4名）の整備	（福）	こもはら福祉会	3,067,000	2,450,000
	0866	送迎車（軽自動車）の整備	（特）	こもれびの家	799,000	630,000
	0867	車いす対応車（軽自動車）の整備	（特）	コレクティブ	1,166,000	930,000
	0868	送迎車（軽自動車）の整備	（福）	五條市あすなる福祉会	799,000	630,000
	0869	車いす対応車（軽自動車）の整備	（特）	後藤会	1,166,000	930,000
	0870	車いす対応車（車いす4名）の整備	（福）	堺あけぼの福祉会	3,067,000	2,450,000
	0871	送迎車（軽自動車）の整備	（一社）	坂井地区医師会	799,000	630,000
	0872	車いす対応車（車いす4名）の整備	（特）	さかえ会	3,067,000	2,450,000

		事業名	団体種別	団体名	事業費総額	助成金額
社会福祉	0873	車いす対応車（軽自動車）の整備	（特）	嵯峨	1,166,000	930,000
	0874	車いす対応車（軽自動車）の整備	（福）	佐賀キリスト教事業団	1,166,000	930,000
	0875	車いす対応車（車いす2名）の整備	（福）	相模福祉村	2,627,000	2,100,000
	0876	車いす対応車（軽自動車）の整備	（福）	桜園	1,166,000	930,000
	0877	送迎車（軽自動車）の整備	（特）	さくらさくら	799,000	630,000
	0878	送迎車（軽自動車）の整備	（一社）	さくら社会福祉協議会	799,000	0
	0879	送迎車（軽自動車）の整備	（福）	桜谷福祉会	799,000	630,000
	0880	車いす対応車（車いす4名）の整備	（福）	さくらの家	3,067,000	2,450,000
	0881	送迎車（軽自動車）の整備	（福）	さくらゆき	799,000	630,000
	0882	車いす対応車（車いす2名）の整備	（福）	さくらんぼ共生会	2,627,000	2,100,000
	0883	送迎車（軽自動車）の整備	（福）	さくらんぼの会	799,000	630,000
	0884	車いす対応車（軽自動車）の整備	（福）	ささの会	1,166,000	930,000
	0885	車いす対応車（軽自動車）の整備	（福）	さざなみ会	1,166,000	930,000
	0886	車いす対応車（軽自動車）の整備	（福）	さざんか会	1,166,000	930,000
	0887	車いす対応車（車いす2名）の整備	（特）	サスケ工房	2,627,000	2,100,000
	0888	送迎車（軽自動車）の整備	（福）	幸	799,000	630,000
	0889	送迎車（軽自動車）の整備	（福）	札幌報恩会	799,000	630,000
	0890	送迎車（軽自動車）の整備	（福）	さつき会	799,000	630,000
	0891	車いす対応車（軽自動車）の整備	（福）	さつき会	1,166,000	930,000

		事業名	団体種別	団体名	事業費総額	助成金額
社会福祉	0892	車いす対応車（軽自動車）の整備	（福）	さつき福祉会	1,166,000	930,000
	0893	車いす対応車（車いす2名）の整備	（福）	佐渡市社会福祉協議会	2,627,000	2,100,000
	0894	送迎車（軽自動車）の整備	（特）	さなえ	799,000	630,000
	0895	送迎車（軽自動車）の整備	（特）	サポートセンターささえ愛	799,000	630,000
	0896	車いす対応車（車いす2名）の整備	（特）	サポートセンターたつかーむ	2,627,000	2,100,000
	0897	送迎車（軽自動車）の整備	（福）	サポートセンター虹	799,000	630,000
	0898	送迎車（軽自動車）の整備	（特）	サポートなめがわ	799,000	630,000
	0899	送迎車（軽自動車）の整備	（特）	サポートハウスなずな	799,000	630,000
	0900	車いす対応車（軽自動車）の整備	（特）	サポートめぐみ	1,166,000	930,000
	0901	送迎車（軽自動車）の整備	（特）	サポートロコベリ	799,000	630,000
	0902	送迎車（軽自動車）の整備	（特）	さぼうと二千	799,000	630,000
	0903	送迎車（軽自動車）の整備	（福）	佐用町社会福祉協議会	799,000	630,000
	0904	送迎車（軽自動車）の整備	（福）	佐与まごころ会	799,000	630,000
	0905	車いす対応車（軽自動車）の整備	（特）	さわやか防府	1,166,000	930,000
	0906	車いす対応車（軽自動車）の整備	（特）	さわやか北撰	1,166,000	930,000
	0907	車いす対応車（車いす2名）の整備	（福）	さわらび会	2,627,000	2,100,000
	0908	送迎車（軽自動車）の整備	（特）	SUN	799,000	630,000
	0909	車いす対応車（軽自動車）の整備	（福）	山栄会	1,166,000	930,000
	0910	送迎車（軽自動車）の整備	（福）	三恵会	799,000	630,000

		事業名	団体種別	団体名	事業費総額	助成金額
社会福祉	0911	車いす対応車（軽自動車）の整備	（福）	三幸会	1,166,000	930,000
	0912	車いす対応車（車いす4名）の整備	（福）	三矢会	3,067,000	2,450,000
	0913	車いす対応車（車いす4名）の整備	（一社）	サンシャイン	3,067,000	2,450,000
	0914	車いす対応車（車いす2名）の整備	（福）	三町福祉会	2,627,000	2,100,000
	0915	車いす対応車（軽自動車）の整備	（特）	サンテター	1,166,000	930,000
	0916	車いす対応車（軽自動車）の整備	（福）	サンテラス福祉会	1,166,000	930,000
	0917	車いす対応車（車いす2名）の整備	（特）	三の丸ひまわり	2,627,000	2,100,000
	0918	車いす対応車（車いす2名）の整備	（特）	サンフラワー	2,627,000	2,100,000
	0919	車いす対応車（車いす2名）の整備	（福）	山麓会	2,627,000	2,100,000
	0920	車いす対応車（車いす2名）の整備	（福）	三和会	2,627,000	2,100,000
	0921	車いす対応車（車いす2名）の整備	（一社）	在宅医療福祉介護協議会	2,627,000	2,100,000
	0922	送迎車（軽自動車）の整備	（特）	在宅支援サービス青空	799,000	630,000
	0923	車いす対応車（車いす4名）の整備		財団董仙会	3,067,000	2,450,000
	0924	車いす対応車（車いす2名）の整備	（福）	残波かりゆし会	2,627,000	2,100,000
	0925	車いす対応車（車いす2名）の整備	（一社）	しあわせの庭	2,627,000	2,100,000
	0926	車いす対応車（車いす2名）の整備	（特）	しいの木会	2,627,000	2,100,000
	0927	送迎車（軽自動車）の整備	（特）	シェーネ・ルフト	799,000	630,000
	0928	車いす対応車（軽自動車）の整備	（福）	祉栄会	1,166,000	930,000
	0929	車いす対応車（車いす2名）の整備	（特）	支援センターなのはな畑	2,627,000	2,100,000

		事業名	団体種別	団体名	事業費総額	助成金額
社会福祉	0930	車いす対応車（車いす2名）の整備	（福）	しおかぜ福祉会	2,627,000	2,100,000
	0931	車いす対応車（車いす2名）の整備	（福）	塩屋福祉会	2,627,000	2,100,000
	0932	車いす対応車（車いす2名）の整備	（福）	四恩会	2,627,000	2,100,000
	0933	車いす対応車（軽自動車）の整備	（特）	しおんの家	1,166,000	930,000
	0934	車いす対応車（車いす2名）の整備	（福）	紫苑の会	2,627,000	2,100,000
	0935	送迎車（軽自動車）の整備		志賀町	799,000	630,000
	0936	車いす対応車（車いす4名）の整備	（福）	色麻町社会福祉協議会	3,067,000	2,450,000
	0937	送迎車（軽自動車）の整備	（福）	しがらき会	799,000	630,000
	0938	車いす対応車（軽自動車）の整備	（福）	信楽福祉会	1,166,000	930,000
	0939	車いす対応車（車いす4名）の整備	（福）	紫水会	3,067,000	2,450,000
	0940	送迎車（軽自動車）の整備	（福）	自然の森	799,000	630,000
	0941	車いす対応車（車いす2名）の整備	（特）	視聴覚二重障害者福祉センターすまいる	2,627,000	2,100,000
	0942	車いす対応車（軽自動車）の整備	（福）	信濃こぶし会	1,166,000	930,000
	0943	車いす対応車（車いす2名）の整備	（特）	芝宮	2,627,000	2,100,000
	0944	送迎車（軽自動車）の整備	（福）	清水福祉会	799,000	630,000
	0945	車いす対応車（軽自動車）の整備	（福）	清水福祉会	1,166,000	930,000
	0946	送迎車（軽自動車）の整備	（福）	下田市社会福祉協議会	799,000	630,000
	0947	送迎車（軽自動車）の整備	（福）	秀溪会	799,000	630,000
	0948	車いす対応車（車いす2名）の整備	（福）	鷺山会	2,627,000	2,100,000

		事業名	団体種別	団体名	事業費総額	助成金額
社会福祉	0949	車いす対応車（軽自動車）の整備	(福)	脩寿会	1,166,000	930,000
	0950	車いす対応車（軽自動車）の整備	(福)	正栄会	1,166,000	930,000
	0951	車いす対応車（車いす4名）の整備		松塩筑木曾老人福祉施設組合	3,067,000	2,450,000
	0952	車いす対応車（車いす2名）の整備	(特)	障害者家族地域生活支援事業所 ていんくる	2,627,000	2,100,000
	0953	車いす対応車（車いす2名）の整備	(特)	障がい者支援の会すまいる	2,627,000	2,100,000
	0954	車いす対応車（車いす2名）の整備	(特)	障害者地域活動ホームあさひ	2,627,000	2,100,000
	0955	送迎車（軽自動車）の整備	(特)	障害者地域生活支援センターびあ	799,000	630,000
	0956	車いす対応車（車いす4名）の整備	(特)	障害児フォーラムかごしま	3,067,000	2,450,000
	0957	車いす対応車（車いす2名）の整備	(特)	正樹	2,627,000	2,100,000
	0958	車いす対応車（車いす2名）の整備	(福)	松寿苑	2,627,000	2,100,000
	0959	車いす対応車（車いす4名）の整備	(福)	松寿園	3,067,000	2,450,000
	0960	車いす対応車（車いす4名）の整備	(福)	松寿会	3,067,000	2,450,000
	0961	車いす対応車（車いす4名）の整備	(福)	尚生会	3,067,000	2,450,000
	0962	車いす対応車（車いす2名）の整備	(福)	昭徳会	2,627,000	2,100,000
	0963	車いす対応車（車いす4名）の整備	(福)	松徳会	3,067,000	2,450,000
	0964	送迎車（軽自動車）の整備	(福)	庄内厚生館	799,000	630,000
	0965	車いす対応車（軽自動車）の整備	(福)	庄内幸和福祉会	1,166,000	930,000
	0966	車いす対応車（車いす2名）の整備	(福)	翔の会	2,627,000	2,100,000
0967	車いす対応車（軽自動車）の整備	(福)	庄原さくら学園	1,166,000	930,000	

		事業名	団体種別	団体名	事業費総額	助成金額
社会福祉	0968	車いす対応車（軽自動車）の整備	（福）	松風会	1,166,000	930,000
	0969	車いす対応車（車いす2名）の整備	（福）	松福会	2,627,000	2,100,000
	0970	送迎車（軽自動車）の整備	（福）	松宝苑	799,000	630,000
	0971	車いす対応車（車いす2名）の整備	（福）	章佑会	2,627,000	2,100,000
	0972	車いす対応車（車いす2名）の整備	（福）	障友会	2,627,000	2,100,000
	0973	送迎車（軽自動車）の整備		昌林会	799,000	630,000
	0974	送迎車（軽自動車）の整備	（福）	白樺会	799,000	630,000
	0975	車いす対応車（軽自動車）の整備	（福）	白河学園	1,166,000	930,000
	0976	車いす対応車（車いす2名）の整備	（福）	白鷹福祉会	2,627,000	2,100,000
	0977	車いす対応車（軽自動車）の整備	（福）	白糠町社会福祉協議会	1,166,000	930,000
	0978	車いす対応車（車いす2名）の整備	（福）	白百合学園	2,627,000	2,100,000
	0979	車いす対応車（車いす2名）の整備	（特）	シルバーサービス憩いの汀	2,627,000	2,100,000
	0980	送迎車（軽自動車）の整備	（公財）	シルバーリハビリテーション協会	799,000	630,000
	0981	車いす対応車（車いす2名）の整備	（特）	白いお家福祉会	2,627,000	2,100,000
	0982	車いす対応車（車いす2名）の整備	（福）	白い雲の会	2,627,000	2,100,000
	0983	送迎車（軽自動車）の整備	（特）	しろはと工房	799,000	630,000
	0984	送迎車（軽自動車）の整備	（福）	親愛会	799,000	630,000
	0985	送迎車（軽自動車）の整備	（福）	親愛の里	799,000	630,000
0986	車いす対応車（車いす4名）の整備	（福）	新上五島町社会福祉協議会	3,067,000	2,450,000	



		事業名	団体種別	団体名	事業費総額	助成金額
社会福祉	0987	車いす対応車（軽自動車）の整備	（福）	真秀会	1,166,000	930,000
	0988	車いす対応車（軽自動車）の整備	（福）	真昌会	1,166,000	930,000
	0989	送迎車（軽自動車）の整備	（福）	新城福祉会	799,000	630,000
	0990	車いす対応車（車いす2名）の整備	（福）	新樹会	2,627,000	2,100,000
	0991	送迎車（軽自動車）の整備	（福）	新生会	799,000	630,000
	0992	送迎車（軽自動車）の整備	（福）	信成会	799,000	630,000
	0993	車いす対応車（車いす2名）の整備	（福）	新生会	2,627,000	2,100,000
	0994	送迎車（軽自動車）の整備	（特）	心善会	799,000	630,000
	0995	送迎車（軽自動車）の整備	（福）	心促協会	799,000	630,000
	0996	車いす対応車（車いす4名）の整備	（特）	身体障害者サポート協会	3,067,000	2,450,000
	0997	車いす対応車（軽自動車）の整備	（福）	信徳会	1,166,000	930,000
	0998	送迎車（軽自動車）の整備	（福）	真奉会	799,000	630,000
	0999	送迎車（軽自動車）の整備	（特）	新町きぼうの家	799,000	630,000
	1000	車いす対応車（軽自動車）の整備	（福）	心友会	1,166,000	930,000
	1001	車いす対応車（軽自動車）の整備	（特）	心陽	1,166,000	930,000
	1002	車いす対応車（車いす4名）の整備	（福）	真隆会	3,067,000	2,450,000
	1003	車いす対応車（車いす4名）の整備	（福）	親和園	3,067,000	2,450,000
	1004	車いす対応車（車いす2名）の整備	（福）	親和会	2,627,000	2,100,000
1005	車いす対応車（軽自動車）の整備	（福）	心和会	1,166,000	930,000	

		事業名	団体種別	団体名	事業費総額	助成金額
社会福祉	1006	車いす対応車（軽自動車）の整備	（福）	ジェイエー長野会	1,166,000	930,000
	1007	車いす対応車（車いす2名）の整備	（福）	ジェイエイみえ会	2,627,000	2,100,000
	1008	車いす対応車（軽自動車）の整備	（福）	慈光会	1,166,000	930,000
	1009	車いす対応車（車いす2名）の整備	（福）	慈照会	2,627,000	2,100,000
	1010	車いす対応車（車いす2名）の整備	（福）	慈泉会	2,627,000	2,100,000
	1011	車いす対応車（車いす2名）の整備	（特）	ジット会	2,627,000	2,100,000
	1012	車いす対応車（軽自動車）の整備	（福）	慈徳会	1,166,000	930,000
	1013	車いす対応車（軽自動車）の整備	（福）	慈悲庵	1,166,000	930,000
	1014	車いす対応車（車いす2名）の整備	（特）	じゅえる	2,627,000	2,100,000
	1015	車いす対応車（軽自動車）の整備	（福）	寿光会	1,166,000	930,000
	1016	車いす対応車（車いす2名）の整備	（福）	寿光会	2,627,000	2,100,000
	1017	車いす対応車（車いす2名）の整備	（福）	寿好会	2,627,000	2,100,000
	1018	車いす対応車（車いす4名）の整備	（福）	寿広福祉会	3,067,000	2,450,000
	1019	車いす対応車（車いす2名）の整備	（福）	寿楽福祉会	2,627,000	2,100,000
	1020	車いす対応車（車いす2名）の整備	（福）	寿老園老人ホーム	2,627,000	2,100,000
	1021	車いす対応車（車いす4名）の整備	（福）	潤青会	3,067,000	2,450,000
	1022	車いす対応車（車いす2名）の整備	（福）	淳風福祉会	2,627,000	2,100,000
	1023	車いす対応車（軽自動車）の整備	（特）	自遊の広場	1,166,000	930,000
	1024	送迎車（軽自動車）の整備	（福）	上越頸城福祉会	799,000	630,000

		事業名	団体種別	団体名	事業費総額	助成金額
社会福祉	1025	車いす対応車（車いす2名）の整備	（福）	上越市社会福祉協議会	2,627,000	2,100,000
	1026	車いす対応車（軽自動車）の整備	（福）	浄興寺灯明会	1,166,000	930,000
	1027	車いす対応車（軽自動車）の整備	（福）	常寿会	1,166,000	930,000
	1028	送迎車（軽自動車）の整備	（福）	常陽会	799,000	630,000
	1029	車いす対応車（軽自動車）の整備	（福）	常陽社会福祉事業団	1,166,000	930,000
	1030	車いす対応車（軽自動車）の整備	（福）	自立支援協会	1,166,000	930,000
	1031	車いす対応車（車いす2名）の整備	（特）	自立支援センターはあとスマイル 春江	2,627,000	2,100,000
	1032	車いす対応車（軽自動車）の整備	（特）	自立支援ホームとことこの家	1,166,000	930,000
	1033	車いす対応車（車いす4名）の整備	（特）	自立生活応援センターわかやま	3,067,000	2,450,000
	1034	車いす対応車（車いす2名）の整備	（特）	自立生活センターちくご	2,627,000	2,100,000
	1035	車いす対応車（車いす4名）の整備	（特）	自立生活センターヒューマンネット トワーク熊本	3,067,000	2,450,000
	1036	車いす対応車（車いす2名）の整備	（特）	尽力車	2,627,000	2,100,000
	1037	車いす対応車（車いす2名）の整備	（福）	翠生会	2,627,000	2,100,000
	1038	車いす対応車（車いす2名）の整備	（福）	翠清福祉会	2,627,000	2,100,000
	1039	車いす対応車（軽自動車）の整備	（福）	水平会	1,166,000	930,000
	1040	車いす対応車（軽自動車）の整備	（福）	すいよう会	1,166,000	930,000
	1041	送迎車（軽自動車）の整備	（福）	崇山会	799,000	630,000
	1042	車いす対応車（車いす4名）の整備	（福）	末広会	3,067,000	2,450,000
1043	車いす対応車（軽自動車）の整備	（福）	周防大島町社会福祉協議会	1,166,000	930,000	

		事業名	団体種別	団体名	事業費総額	助成金額
社会福祉	1044	車いす対応車（軽自動車）の整備	（福）	須賀川市社会福祉協議会	1,166,000	930,000
	1045	車いす対応車（軽自動車）の整備	（福）	すぎな	1,166,000	930,000
	1046	送迎車（軽自動車）の整備	（福）	すぎのこ	799,000	630,000
	1047	送迎車（軽自動車）の整備	（福）	すぎのこ会	799,000	630,000
	1048	送迎車（軽自動車）の整備	（福）	すぎの芽会	799,000	630,000
	1049	車いす対応車（車いす2名）の整備	（福）	鈴保福祉会	2,627,000	2,100,000
	1050	車いす対応車（車いす2名）の整備	（特）	Studio-E	2,627,000	2,100,000
	1051	送迎車（軽自動車）の整備	（特）	ステップバイステップ	799,000	630,000
	1052	送迎車（軽自動車）の整備	（福）	すばる福祉会	799,000	630,000
	1053	送迎車（軽自動車）の整備	（一社）	スマイルゲート	799,000	630,000
	1054	車いす対応車（軽自動車）の整備	（特）	スマイル銚子	1,166,000	930,000
	1055	車いす対応車（車いす2名）の整備	（特）	スマイルベリー	2,627,000	2,100,000
	1056	送迎車（軽自動車）の整備	（特）	すみれ	799,000	630,000
	1057	車いす対応車（車いす2名）の整備	（福）	すみれ育成会	2,627,000	2,100,000
	1058	車いす対応車（軽自動車）の整備	（福）	すみれ会	1,166,000	930,000
	1059	車いす対応車（車いす2名）の整備	（特）	スローライフ障害者地域活動支援センター	2,627,000	2,100,000
	1060	車いす対応車（車いす4名）の整備	（福）	聖愛育成会	3,067,000	2,450,000
	1061	送迎車（軽自動車）の整備	（特）	生活支援サービス事業所福寿庵	799,000	630,000
1062	車いす対応車（車いす2名）の整備	（特）	生活支援センターわたぼうし	2,627,000	2,100,000	

		事業名	団体種別	団体名	事業費総額	助成金額
社会福祉	1063	送迎車（軽自動車）の整備	（福）	生活・文化研究所	799,000	630,000
	1064	車いす対応車（軽自動車）の整備	（福）	清香会	1,166,000	930,000
	1065	車いす対応車（軽自動車）の整備	（福）	誠光会	1,166,000	930,000
	1066	車いす対応車（車いす4名）の整備	（福）	清光会	3,067,000	2,450,000
	1067	車いす対応車（軽自動車）の整備	（福）	青祥会	1,166,000	930,000
	1068	送迎車（軽自動車）の整備	（福）	誠心会	799,000	630,000
	1069	車いす対応車（車いす2名）の整備	（福）	清心会	2,627,000	2,100,000
	1070	車いす対応車（軽自動車）の整備	（特）	精神障害者支援の会ヒット	1,166,000	930,000
	1071	車いす対応車（車いす2名）の整備	（福）	清慈会	2,627,000	2,100,000
	1072	車いす対応車（軽自動車）の整備	（福）	成寿会	1,166,000	930,000
	1073	車いす対応車（軽自動車）の整備	（福）	成寿会	1,166,000	930,000
	1074	送迎車（軽自動車）の整備	（福）	清穂会	799,000	630,000
	1075	送迎車（軽自動車）の整備	（福）	青生会	799,000	630,000
	1076	車いす対応車（軽自動車）の整備	（福）	清正会	1,166,000	930,000
	1077	車いす対応車（軽自動車）の整備	（福）	せいひ会	1,166,000	930,000
	1078	車いす対応車（車いす2名）の整備	（福）	清風会	2,627,000	2,100,000
	1079	車いす対応車（軽自動車）の整備	（福）	誠豊会	1,166,000	930,000
	1080	車いす対応車（車いす4名）の整備	（福）	聖母の騎士会	3,067,000	2,450,000
1081	送迎車（軽自動車）の整備	（福）	正友会	799,000	630,000	

		事業名	団体種別	団体名	事業費総額	助成金額
社会福祉	1082	送迎車（軽自動車）の整備	（福）	青藍会	799,000	630,000
	1083	送迎車（軽自動車）の整備	（特）	清流	799,000	630,000
	1084	車いす対応車（軽自動車）の整備	（福）	誠和	1,166,000	930,000
	1085	車いす対応車（車いす2名）の整備	（福）	誠和会	2,627,000	2,100,000
	1086	車いす対応車（車いす2名）の整備	（福）	静和会	2,627,000	2,100,000
	1087	車いす対応車（車いす2名）の整備	（福）	清和会	2,627,000	2,100,000
	1088	送迎車（軽自動車）の整備	（福）	聖和会	799,000	630,000
	1089	送迎車（軽自動車）の整備	（福）	関川村社会福祉協議会	799,000	630,000
	1090	車いす対応車（軽自動車）の整備	（福）	関寿会	1,166,000	930,000
	1091	車いす対応車（軽自動車）の整備	（福）	夕陽会	1,166,000	930,000
	1092	車いす対応車（車いす2名）の整備	（福）	摂津宥和会	2,627,000	2,100,000
	1093	送迎車（軽自動車）の整備	（福）	せとうち	799,000	630,000
	1094	車いす対応車（車いす4名）の整備	（福）	瀬戸内会	3,067,000	2,450,000
	1095	車いす対応車（車いす2名）の整備	（特）	セルフ社	2,627,000	2,100,000
	1096	車いす対応車（軽自動車）の整備	（福）	洗心福祉会	1,166,000	930,000
	1097	車いす対応車（車いす2名）の整備	（福）	泉寿会	2,627,000	2,100,000
	1098	車いす対応車（車いす4名）の整備	（福）	千寿会	3,067,000	2,450,000
	1099	車いす対応車（車いす2名）の整備	（福）	「ゼノ」少年牧場	2,627,000	2,100,000
	1100	車いす対応車（車いす4名）の整備	（福）	善仁会	3,067,000	2,450,000

		事業名	団体種別	団体名	事業費総額	助成金額
社会福祉	1101	車いす対応車（軽自動車）の整備	(特)	ソーシャルアクション・パートナーシップ	1,166,000	930,000
	1102	送迎車（軽自動車）の整備	(特)	ソーシャルサポートセンターひょうご	799,000	630,000
	1103	車いす対応車（車いす4名）の整備	(一社)	ソーシャルデザインリガレッセ	3,067,000	2,450,000
	1104	車いす対応車（軽自動車）の整備	(一社)	ソーシャルデザインリガレッセ	1,166,000	930,000
	1105	車いす対応車（車いす2名）の整備	(福)	草加会	2,627,000	2,100,000
	1106	送迎車（軽自動車）の整備	(福)	相互福祉会	799,000	630,000
	1107	車いす対応車（軽自動車）の整備	(福)	創樹会	1,166,000	930,000
	1108	車いす対応車（軽自動車）の整備		蒼生会	1,166,000	930,000
	1109	車いす対応車（軽自動車）の整備	(福)	蒼生福祉会	1,166,000	930,000
	1110	車いす対応車（車いす4名）の整備	(福)	そうそうの杜	3,067,000	2,450,000
	1111	車いす対応車（軽自動車）の整備	(福)	相扶会	1,166,000	930,000
	1112	送迎車（軽自動車）の整備	(特)	相武館スポーツクラブ	799,000	630,000
	1113	車いす対応車（車いす2名）の整備	(福)	創和会	2,627,000	2,100,000
	1114	車いす対応車（車いす4名）の整備	(福)	ソフィア会	3,067,000	2,450,000
	1115	送迎車（軽自動車）の整備	(特)	空の翼	799,000	630,000
	1116	送迎車（軽自動車）の整備	(一社)	空の翼	799,000	630,000
	1117	送迎車（軽自動車）の整備	(福)	太鷲会	799,000	630,000
	1118	送迎車（軽自動車）の整備	(特)	大夢	799,000	630,000
	1119	送迎車（軽自動車）の整備	(特)	太陽・M	799,000	630,000

		事業名	団体種別	団体名	事業費総額	助成金額
社会福祉	1120	車いす対応車（軽自動車）の整備	（福）	太陽福社会	1,166,000	930,000
	1121	車いす対応車（車いす4名）の整備	（一財）	高石市保健医療センター	3,067,000	2,450,000
	1122	車いす対応車（車いす4名）の整備		高岡市	3,067,000	2,450,000
	1123	送迎車（軽自動車）の整備	（福）	高岡市社会福祉協議会	799,000	630,000
	1124	車いす対応車（軽自動車）の整備	（福）	高岡市身体障害者福社会	1,166,000	930,000
	1125	車いす対応車（軽自動車）の整備	（福）	鷹栖共生会	1,166,000	930,000
	1126	車いす対応車（車いす2名）の整備	（特）	宝島	2,627,000	2,100,000
	1127	送迎車（軽自動車）の整備	（福）	多賀町社会福祉協議会	799,000	630,000
	1128	送迎車（軽自動車）の整備	（福）	多治見市社会福祉協議会	799,000	630,000
	1129	送迎車（軽自動車）の整備	（特）	たすけあいの会ふれあいネットまつど	799,000	630,000
	1130	車いす対応車（車いす2名）の整備	（福）	たちばな福社会	2,627,000	2,100,000
	1131	車いす対応車（軽自動車）の整備	（福）	立野福社会	1,166,000	930,000
	1132	車いす対応車（軽自動車）の整備	（福）	田能老人福社会	1,166,000	930,000
	1133	車いす対応車（車いす2名）の整備	（福）	多摩同胞会	2,627,000	2,100,000
	1134	車いす対応車（車いす4名）の整備	（一財）	多摩緑成会	3,067,000	2,450,000
	1135	送迎車（軽自動車）の整備	（福）	たんぼぼ会	799,000	630,000
	1136	送迎車（軽自動車）の整備	（特）	たんぼぼの会	799,000	630,000
	1137	送迎車（軽自動車）の整備	（福）	たんぼぼの会	799,000	630,000
1138	車いす対応車（車いす4名）の整備	（福）	大協会	3,067,000	2,450,000	



		事業名	団体種別	団体名	事業費総額	助成金額
社会福祉	1139	車いす対応車（車いす2名）の整備	（特）	だいち	2,627,000	2,100,000
	1140	車いす対応車（軽自動車）の整備	（福）	大六福社会	1,166,000	930,000
	1141	車いす対応車（車いす4名）の整備	（福）	大和社会福祉事業振興会	3,067,000	2,450,000
	1142	車いす対応車（軽自動車）の整備	（福）	大和福社会	1,166,000	930,000
	1143	送迎車（軽自動車）の整備	（特）	だるま会	799,000	630,000
	1144	送迎車（軽自動車）の整備	（特）	だんだんの樹	799,000	630,000
	1145	送迎車（軽自動車）の整備	（特）	だんでらいおん	799,000	630,000
	1146	車いす対応車（車いす2名）の整備	（一社）	地域活動支援センターさくら福社会	2,627,000	2,100,000
	1147	車いす対応車（軽自動車）の整備	（福）	地域共生スペースぷりば	1,166,000	930,000
	1148	送迎車（軽自動車）の整備	（福）	地域サポート虹	799,000	630,000
	1149	送迎車（軽自動車）の整備	（特）	地域自立支援ハウスすさみ	799,000	630,000
	1150	送迎車（軽自動車）の整備	（特）	地域生活支援ネットワークきらり	799,000	630,000
	1151	送迎車（軽自動車）の整備	（特）	地域福祉研究舎	799,000	630,000
	1152	車いす対応車（車いす2名）の整備	（特）	地域福祉創造協会ウイंक	2,627,000	2,100,000
	1153	車いす対応車（車いす2名）の整備	（一社）	地域福祉未来創造社	2,627,000	2,100,000
	1154	車いす対応車（軽自動車）の整備	（特）	地域福祉を支える会そよかぜ	1,166,000	930,000
	1155	送迎車（軽自動車）の整備	（福）	茅ヶ崎市社会福祉事業団	799,000	630,000
	1156	車いす対応車（車いす4名）の整備	（福）	千種会	3,067,000	2,450,000
1157	車いす対応車（車いす2名）の整備	（福）	竹伸会	2,627,000	2,100,000	

		事業名	団体種別	団体名	事業費総額	助成金額
社会福祉	1158	車いす対応車（車いす2名）の整備	（福）	筑西会	2,627,000	2,100,000
	1159	車いす対応車（軽自動車）の整備	（福）	千鳥会	1,166,000	930,000
	1160	車いす対応車（車いす4名）の整備	（福）	茅野市社会福祉協議会	3,067,000	2,450,000
	1161	送迎車（軽自動車）の整備	（一社）	チャイルドライフ	799,000	630,000
	1162	車いす対応車（車いす2名）の整備	（特）	ちゃれんじ	2,627,000	2,100,000
	1163	車いす対応車（車いす4名）の整備	（福）	中越福祉会	3,067,000	2,450,000
	1164	送迎車（軽自動車）の整備	（特）	中国足心道療術師協会	799,000	630,000
	1165	車いす対応車（軽自動車）の整備	（福）	中東福祉会	1,166,000	930,000
	1166	車いす対応車（軽自動車）の整備	（福）	長興会	1,166,000	930,000
	1167	車いす対応車（軽自動車）の整備	（福）	長寿会	1,166,000	930,000
	1168	車いす対応車（車いす2名）の整備	（福）	長生会	2,627,000	2,100,000
	1169	車いす対応車（車いす2名）の整備	（特）	調布ハンディキャブ	2,627,000	2,100,000
	1170	車いす対応車（軽自動車）の整備	（福）	長陽会	1,166,000	930,000
	1171	車いす対応車（軽自動車）の整備	（福）	長老会	1,166,000	930,000
	1172	車いす対応車（車いす2名）の整備	（特）	通院・移送センタータンポポ	2,627,000	2,100,000
	1173	車いす対応車（車いす2名）の整備	（福）	つがる市社会福祉協議会	2,627,000	2,100,000
	1174	車いす対応車（車いす2名）の整備	（福）	つくしの里福祉会	2,627,000	2,100,000
	1175	車いす対応車（車いす2名）の整備	（福）	津市社会福祉事業団	2,627,000	2,100,000
1176	送迎車（軽自動車）の整備	（福）	対馬市社会福祉協議会	799,000	630,000	

		事業名	団体種別	団体名	事業費総額	助成金額
社会福祉	1177	送迎車（軽自動車）の整備	（特）	土田の里	799,000	630,000
	1178	車いす対応車（車いす4名）の整備	（福）	つつじ	3,067,000	2,450,000
	1179	車いす対応車（車いす2名）の整備	（特）	続ける力	2,627,000	2,100,000
	1180	車いす対応車（車いす4名）の整備	（福）	鼓ヶ浦整肢学園	3,067,000	2,450,000
	1181	車いす対応車（軽自動車）の整備	（特）	つどい	1,166,000	930,000
	1182	車いす対応車（車いす2名）の整備	（福）	つどいの家	2,627,000	2,100,000
	1183	車いす対応車（軽自動車）の整備	（福）	つなん福祉会	1,166,000	930,000
	1184	車いす対応車（車いす2名）の整備	（福）	津野町社会福祉協議会	2,627,000	2,100,000
	1185	車いす対応車（車いす4名）の整備	（特）	つばさハンディキャブ	3,067,000	2,450,000
	1186	車いす対応車（車いす2名）の整備	（福）	つばみの家	2,627,000	2,100,000
	1187	車いす対応車（車いす4名）の整備	（一社）	鶴岡地区医師会	3,067,000	2,450,000
	1188	車いす対応車（軽自動車）の整備	（特）	鶴ヶ島なごみ	1,166,000	930,000
	1189	車いす対応車（軽自動車）の整備	（福）	つるまい福祉会	1,166,000	930,000
	1190	車いす対応車（軽自動車）の整備	（福）	帝塚山福祉会	1,166,000	930,000
	1191	車いす対応車（軽自動車）の整備	（特）	てのひら	1,166,000	930,000
	1192	車いす対応車（軽自動車）の整備	（特）	てふてふ	1,166,000	930,000
	1193	車いす対応車（軽自動車）の整備	（福）	天恵会	1,166,000	930,000
	1194	送迎車（軽自動車）の整備	（福）	天光会	799,000	630,000
1195	車いす対応車（軽自動車）の整備	（福）	天心会	1,166,000	930,000	

		事業名	団体種別	団体名	事業費総額	助成金額
社会福祉	1196	車いす対応車（軽自動車）の整備	（福）	天寿園会	1,166,000	930,000
	1197	車いす対応車（車いす4名）の整備	（福）	天神会	3,067,000	2,450,000
	1198	車いす対応車（車いす4名）の整備	（特）	でかけ隊	3,067,000	2,450,000
	1199	車いす対応車（軽自動車）の整備	（福）	戸出福祉会	1,166,000	930,000
	1200	車いす対応車（軽自動車）の整備	（特）	東海市在宅介護・家事援助の会ふれ愛	1,166,000	930,000
	1201	車いす対応車（軽自動車）の整備	（福）	藤花会	1,166,000	930,000
	1202	車いす対応車（車いす2名）の整備	（福）	東京愛隣会	2,627,000	2,100,000
	1203	車いす対応車（軽自動車）の整備	（福）	東京すみれ会	1,166,000	930,000
	1204	送迎車（軽自動車）の整備	（福）	東京光の家	799,000	630,000
	1205	送迎車（軽自動車）の整備	（一社）	東建アグリ	799,000	630,000
	1206	車いす対応車（軽自動車）の整備	（福）	東翔会	1,166,000	930,000
	1207	車いす対応車（車いす2名）の整備	（福）	東徳会	2,627,000	2,100,000
	1208	送迎車（軽自動車）の整備	（福）	東ノ原会	799,000	630,000
	1209	送迎車（軽自動車）の整備	（特）	東部地域活動支援センターちゅうりっぷ	799,000	630,000
	1210	車いす対応車（軽自動車）の整備	（福）	東北赤松福祉会	1,166,000	930,000
	1211	送迎車（軽自動車）の整備	（特）	桃李会	799,000	630,000
1212	車いす対応車（軽自動車）の整備	（福）	十和会	1,166,000	930,000	
1213	車いす対応車（車いす2名）の整備	（一社）	とおとうみ	2,627,000	2,100,000	
1214	車いす対応車（軽自動車）の整備	（特）	トオの家	1,166,000	930,000	

		事業名	団体種別	団体名	事業費総額	助成金額
社会福祉	1215	車いす対応車（車いす2名）の整備	（福）	常盤会	2,627,000	2,100,000
	1216	送迎車（軽自動車）の整備	（福）	徳島県身体障害者連合会	799,000	630,000
	1217	車いす対応車（車いす4名）の整備	（福）	徳真会	3,067,000	2,450,000
	1218	車いす対応車（軽自動車）の整備	（福）	篤真会	1,166,000	930,000
	1219	車いす対応車（車いす2名）の整備	（福）	徳充会	2,627,000	2,100,000
	1220	車いす対応車（軽自動車）の整備	（福）	徳寿会	1,166,000	930,000
	1221	車いす対応車（軽自動車）の整備	（福）	徳和会	1,166,000	930,000
	1222	車いす対応車（車いす2名）の整備	（福）	とちのみ会	2,627,000	2,100,000
	1223	送迎車（軽自動車）の整備	（福）	鳥取県厚生事業団	799,000	630,000
	1224	車いす対応車（車いす4名）の整備	（福）	鳥取市社会福祉協議会	3,067,000	2,450,000
	1225	車いす対応車（車いす2名）の整備	（福）	登米市社会福祉協議会	2,627,000	2,100,000
	1226	送迎車（軽自動車）の整備	（一社）	共生会	799,000	630,000
	1227	車いす対応車（軽自動車）の整備	（福）	ともいき福祉会	1,166,000	930,000
	1228	車いす対応車（車いす2名）の整備	（特）	ともしび会	2,627,000	2,100,000
	1229	送迎車（軽自動車）の整備	（福）	十百千会	799,000	630,000
	1230	車いす対応車（車いす4名）の整備	（福）	友の会	3,067,000	2,450,000
	1231	車いす対応車（軽自動車）の整備	（福）	友の会	1,166,000	930,000
	1232	車いす対応車（軽自動車）の整備	（福）	富山県呉西愛育会	1,166,000	930,000
	1233	送迎車（軽自動車）の整備	（福）	富山市桜谷福祉会	799,000	630,000

		事業名	団体種別	団体名	事業費総額	助成金額
社会福祉	1234	送迎車（軽自動車）の整備	（福）	とよおか福祉会	799,000	630,000
	1235	送迎車（軽自動車）の整備	（福）	豊岡福祉会	799,000	630,000
	1236	送迎車（軽自動車）の整備	（特）	鳥の羽根	799,000	630,000
	1237	送迎車（軽自動車）の整備	（特）	とんぼの家	799,000	630,000
	1238	車いす対応車（車いす4名）の整備	（福）	同愛会	3,067,000	2,450,000
	1239	車いす対応車（車いす2名）の整備	（福）	道志福祉会	2,627,000	2,100,000
	1240	送迎車（軽自動車）の整備	（福）	同仲会	799,000	630,000
	1241	車いす対応車（車いす4名）の整備	（福）	同仁会	3,067,000	2,450,000
	1242	車いす対応車（車いす2名）の整備	（福）	同仁会	2,627,000	2,100,000
	1243	車いす対応車（車いす2名）の整備	（福）	同胞会	2,627,000	2,100,000
	1244	車いす対応車（車いす2名）の整備	（福）	同胞互助会	2,627,000	2,100,000
	1245	車いす対応車（軽自動車）の整備	（特）	どリーむハウス	1,166,000	930,000
	1246	送迎車（軽自動車）の整備	（特）	どんぐりの家	799,000	630,000
	1247	送迎車（軽自動車）の整備	（福）	苗場福祉会	799,000	630,000
	1248	車いす対応車（軽自動車）の整備	（福）	中蒲原福祉会	1,166,000	930,000
	1249	送迎車（軽自動車）の整備	（福）	仲間会	799,000	630,000
	1250	送迎車（軽自動車）の整備	（福）	なかよし会	799,000	630,000
	1251	車いす対応車（車いす2名）の整備	（福）	長井市社会福祉協議会	2,627,000	2,100,000
1252	車いす対応車（軽自動車）の整備	（福）	長崎友愛会	1,166,000	930,000	

		事業名	団体種別	団体名	事業費総額	助成金額
社会福祉	1253	送迎車（軽自動車）の整備	（福）	長崎両輪会	799,000	630,000
	1254	送迎車（軽自動車）の整備	（福）	長沼陽風会	799,000	630,000
	1255	車いす対応車（車いす2名）の整備	（福）	長野県社会福祉事業団	2,627,000	2,100,000
	1256	車いす対応車（軽自動車）の整備	（特）	長野コアラ	1,166,000	930,000
	1257	送迎車（軽自動車）の整備	（特）	なこそ授産所	799,000	630,000
	1258	車いす対応車（車いす4名）の整備	（特）	名護市障がい者関係団体協議会	3,067,000	2,450,000
	1259	送迎車（軽自動車）の整備	（特）	NAGONAGO式COCOアイランド	799,000	630,000
	1260	送迎車（軽自動車）の整備	（福）	なごみ福祉会	799,000	630,000
	1261	送迎車（軽自動車）の整備	（福）	ナザレ園	799,000	630,000
	1262	車いす対応車（車いす2名）の整備	（福）	なすびの里	2,627,000	2,100,000
	1263	車いす対応車（軽自動車）の整備	（特）	なちゅら福祉ネット	1,166,000	930,000
	1264	送迎車（軽自動車）の整備	（福）	七和会	799,000	630,000
	1265	車いす対応車（車いす2名）の整備	（特）	なのはな園	2,627,000	2,100,000
	1266	送迎車（軽自動車）の整備	（特）	なのはな会	799,000	630,000
	1267	車いす対応車（軽自動車）の整備	（福）	なのはな会	1,166,000	930,000
	1268	送迎車（軽自動車）の整備	（一社）	波の家福祉会	799,000	630,000
	1269	送迎車（軽自動車）の整備	（福）	滑川珠美園	799,000	630,000
	1270	車いす対応車（車いす2名）の整備	（福）	なゆた	2,627,000	2,100,000
	1271	車いす対応車（軽自動車）の整備	（福）	奈良県手をつなぐ育成会	1,166,000	930,000

		事業名	団体種別	団体名	事業費総額	助成金額
社会福祉	1272	送迎車（軽自動車）の整備	（福）	なわて会	799,000	630,000
	1273	送迎車（軽自動車）の整備	（福）	南秋福社会	799,000	630,000
	1274	車いす対応車（車いす2名）の整備	（福）	南城市社会福祉協議会	2,627,000	2,100,000
	1275	送迎車（軽自動車）の整備	（特）	南風会	799,000	630,000
	1276	送迎車（軽自動車）の整備	（特）	なんぶ	799,000	630,000
	1277	車いす対応車（車いす2名）の整備	（福）	南風荘	2,627,000	2,100,000
	1278	車いす対応車（車いす4名）の整備	（福）	新潟市社会事業協会	3,067,000	2,450,000
	1279	送迎車（軽自動車）の整備	（福）	新潟市中央福社会	799,000	630,000
	1280	車いす対応車（車いす2名）の整備	（福）	新潟太陽福社会	2,627,000	2,100,000
	1281	車いす対応車（車いす4名）の整備	（特）	新潟ミラクル福社会	3,067,000	2,450,000
	1282	車いす対応車（車いす2名）の整備	（福）	新井田福社会	2,627,000	2,100,000
	1283	車いす対応車（車いす2名）の整備	（特）	にいまーる	2,627,000	2,100,000
	1284	車いす対応車（軽自動車）の整備	（特）	新見地区腎友会	1,166,000	930,000
	1285	車いす対応車（車いす2名）の整備	（福）	仁賀保中央福社会	2,627,000	2,100,000
	1286	送迎車（軽自動車）の整備	（福）	にぎやか会	799,000	630,000
	1287	車いす対応車（軽自動車）の整備	（福）	西宮市社会福祉事業団	1,166,000	930,000
	1288	送迎車（軽自動車）の整備	（一社）	虹	799,000	630,000
	1289	送迎車（軽自動車）の整備	（福）	虹の会	799,000	630,000
	1290	送迎車（軽自動車）の整備	（福）	虹のかけはし	799,000	630,000



		事業名	団体種別	団体名	事業費総額	助成金額
社会福祉	1291	送迎車（軽自動車）の整備	（特）	虹のかけはし	799,000	630,000
	1292	車いす対応車（車いす2名）の整備	（特）	虹の架け橋	2,627,000	2,100,000
	1293	送迎車（軽自動車）の整備	（福）	二十一世紀会	799,000	630,000
	1294	送迎車（軽自動車）の整備	（福）	ニセコ福祉会	799,000	630,000
	1295	送迎車（軽自動車）の整備	（福）	日南福祉会	799,000	630,000
	1296	車いす対応車（軽自動車）の整備	（福）	日章福祉会	1,166,000	930,000
	1297	車いす対応車（車いす2名）の整備	（公財）	日本ケアフィット共育機構	2,627,000	2,100,000
	1298	車いす対応車（軽自動車）の整備	（福）	ニ之沢真福会	1,166,000	930,000
	1299	送迎車（軽自動車）の整備	（福）	二戸市社会福祉協議会	799,000	630,000
	1300	送迎車（軽自動車）の整備	（特）	日本社会福祉事業協会	799,000	630,000
	1301	送迎車（軽自動車）の整備	（一社）	日本福祉協議機構	799,000	630,000
	1302	送迎車（軽自動車）の整備	（福）	ニライカナイ	799,000	630,000
	1303	車いす対応車（車いす4名）の整備	（福）	楡の会	3,067,000	2,450,000
	1304	車いす対応車（車いす2名）の整備	（福）	上神谷福祉会	2,627,000	2,100,000
	1305	車いす対応車（車いす2名）の整備	（福）	沼田市社会福祉協議会	2,627,000	2,100,000
	1306	送迎車（軽自動車）の整備	（特）	ネクスト	799,000	630,000
	1307	車いす対応車（軽自動車）の整備	（特）	ネクスト	1,166,000	930,000
	1308	車いす対応車（軽自動車）の整備	（特）	ねこちぐら	1,166,000	930,000
	1309	車いす対応車（軽自動車）の整備	（福）	ネットファミリー	1,166,000	930,000

		事業名	団体種別	団体名	事業費総額	助成金額
社会福祉	1310	車いす対応車（車いす2名）の整備	（福）	寝屋川聖和福祉会	2,627,000	2,100,000
	1311	車いす対応車（軽自動車）の整備	（一財）	脳神経疾患研究所	1,166,000	930,000
	1312	車いす対応車（軽自動車）の整備	（一財）	脳神経疾患研究所	1,166,000	930,000
	1313	送迎車（軽自動車）の整備	（一財）	脳神経疾患研究所	799,000	630,000
	1314	車いす対応車（車いす4名）の整備	（福）	野沢温泉村社会福祉協議会	3,067,000	2,450,000
	1315	送迎車（軽自動車）の整備	（特）	のぞみ	799,000	630,000
	1316	車いす対応車（車いす2名）の整備	（特）	のぞみ荘	2,627,000	2,100,000
	1317	車いす対応車（車いす2名）の整備	（福）	野田芽吹会	2,627,000	2,100,000
	1318	送迎車（軽自動車）の整備	（特）	ノッポの会	799,000	630,000
	1319	車いす対応車（軽自動車）の整備	（福）	野の花会	1,166,000	930,000
	1320	送迎車（軽自動車）の整備	（特）	野花の会	799,000	630,000
	1321	車いす対応車（車いす2名）の整備	（福）	のゆり会	2,627,000	2,100,000
	1322	車いす対応車（車いす2名）の整備	（特）	のんびり青山の会	2,627,000	2,100,000
	1323	車いす対応車（車いす2名）の整備	（福）	ハートフルケアたてしな	2,627,000	2,100,000
	1324	車いす対応車（軽自動車）の整備	（福）	ハートフルなこそ	1,166,000	930,000
	1325	車いす対応車（軽自動車）の整備	（福）	ハーモニー	1,166,000	930,000
	1326	車いす対応車（車いす2名）の整備	（特）	ハーモニー	2,627,000	2,100,000
	1327	車いす対応車（軽自動車）の整備	（特）	はあとけあ	1,166,000	930,000
1328	車いす対応車（軽自動車）の整備	（特）	ハイテンション	1,166,000	930,000	

		事業名	団体種別	団体名	事業費総額	助成金額
社会福祉	1329	車いす対応車（車いす2名）の整備	（福）	博愛会	2,627,000	2,100,000
	1330	車いす対応車（軽自動車）の整備	（福）	博愛会	1,166,000	930,000
	1331	車いす対応車（車いす2名）の整備	（福）	博愛会	2,627,000	2,100,000
	1332	車いす対応車（車いす2名）の整備	（福）	博愛福祉会	2,627,000	2,100,000
	1333	車いす対応車（軽自動車）の整備	（福）	白翁会	1,166,000	930,000
	1334	車いす対応車（軽自動車）の整備	（福）	白寿会	1,166,000	930,000
	1335	車いす対応車（軽自動車）の整備	（福）	白寿会	1,166,000	930,000
	1336	車いす対応車（車いす2名）の整備	（福）	柏樹会	2,627,000	2,100,000
	1337	車いす対応車（軽自動車）の整備	（福）	柏樹会	1,166,000	930,000
	1338	車いす対応車（軽自動車）の整備	（福）	白生会	1,166,000	930,000
	1339	車いす対応車（車いす2名）の整備	（福）	白峰福祉会	2,627,000	2,100,000
	1340	車いす対応車（軽自動車）の整備	（福）	博友会	1,166,000	930,000
	1341	送迎車（軽自動車）の整備	（特）	博楽福祉会	799,000	630,000
	1342	車いす対応車（軽自動車）の整備	（福）	博和会	1,166,000	930,000
	1343	送迎車（軽自動車）の整備	（特）	はじめのいっぽ	799,000	630,000
	1344	送迎車（軽自動車）の整備	（特）	HAS発達支援センター	799,000	630,000
	1345	車いす対応車（軽自動車）の整備	（福）	秦ダイヤライフ福祉会	1,166,000	930,000
	1346	車いす対応車（車いす4名）の整備	（福）	八起会	3,067,000	2,450,000
	1347	送迎車（軽自動車）の整備	（福）	八幡会	799,000	630,000

		事業名	団体種別	団体名	事業費総額	助成金額
社会福祉	1348	送迎車（軽自動車）の整備	（福）	薄光会	799,000	630,000
	1349	車いす対応車（車いす2名）の整備	（福）	八身福社会	2,627,000	2,100,000
	1350	車いす対応車（軽自動車）の整備	（特）	発達障害児療育センターしらゆり	1,166,000	930,000
	1351	送迎車（軽自動車）の整備	（特）	ハッピークラブ	799,000	630,000
	1352	車いす対応車（車いす4名）の整備	（福）	ハッピーネット	3,067,000	2,450,000
	1353	車いす対応車（軽自動車）の整備	（特）	ハッピーボックス	1,166,000	930,000
	1354	送迎車（軽自動車）の整備	（福）	花工房福社会	799,000	630,000
	1355	車いす対応車（車いす2名）の整備	（福）	花巻ふれあいの里福社会	2,627,000	2,100,000
	1356	送迎車（軽自動車）の整備	（福）	花輪ふくし会	799,000	630,000
	1357	車いす対応車（車いす2名）の整備	（特）	はびねすサポートセンター	2,627,000	2,100,000
	1358	車いす対応車（車いす4名）の整備	（福）	はびねす福社会	3,067,000	2,450,000
	1359	送迎車（軽自動車）の整備	（福）	濱友会	799,000	630,000
	1360	送迎車（軽自動車）の整備	（特）	はまゆう作業所	799,000	630,000
	1361	車いす対応車（軽自動車）の整備	（福）	原町成年寮	1,166,000	930,000
	1362	車いす対応車（車いす4名）の整備	（一社）	はるかぜ	3,067,000	2,450,000
	1363	送迎車（軽自動車）の整備	（一社）	春風	799,000	630,000
	1364	車いす対応車（軽自動車）の整備	（福）	はるかぜ会	1,166,000	930,000
	1365	車いす対応車（車いす2名）の整備	（福）	はるな郷	2,627,000	2,100,000
1366	車いす対応車（軽自動車）の整備	（福）	はるの里	1,166,000	930,000	

		事業名	団体種別	団体名	事業費総額	助成金額
社会福祉	1367	車いす対応車（軽自動車）の整備	（福）	阪神福祉事業団	1,166,000	930,000
	1368	車いす対応車（車いす2名）の整備	（特）	ハンディキャブ江戸川区民の会	2,627,000	2,100,000
	1369	送迎車（軽自動車）の整備	（特）	ハンドインハンド	799,000	630,000
	1370	送迎車（軽自動車）の整備	（特）	バリアフリー総研	799,000	630,000
	1371	車いす対応車（車いす2名）の整備	（福）	万灯会	2,627,000	2,100,000
	1372	車いす対応車（軽自動車）の整備	（福）	パーソナル・アシスタンスとも	1,166,000	930,000
	1373	送迎車（軽自動車）の整備	（特）	パーソナルサービスセンタートム トム	799,000	630,000
	1374	車いす対応車（車いす4名）の整備	（特）	ばあとなあ	3,067,000	2,450,000
	1375	車いす対応車（車いす2名）の整備	（福）	パステル	2,627,000	2,100,000
	1376	車いす対応車（車いす2名）の整備	（特）	パワーウエスト	2,627,000	2,100,000
	1377	車いす対応車（車いす2名）の整備	（福）	ひいらぎ会	2,627,000	2,100,000
	1378	車いす対応車（車いす2名）の整備	（特）	ひかみボルゴベネッセレ	2,627,000	2,100,000
	1379	送迎車（軽自動車）の整備	（福）	ひかりエコ・エンジニアリング会	799,000	630,000
	1380	車いす対応車（車いす2名）の整備		光市	2,627,000	2,100,000
	1381	車いす対応車（軽自動車）の整備	（福）	光の子福祉会	1,166,000	930,000
	1382	送迎車（軽自動車）の整備	（福）	光の里	799,000	630,000
	1383	車いす対応車（車いす2名）の整備	（福）	ひかり福祉会	2,627,000	2,100,000
	1384	車いす対応車（車いす2名）の整備	（福）	東旭川宏生会	2,627,000	2,100,000
	1385	車いす対応車（車いす4名）の整備	（福）	東筑紫会	3,067,000	2,450,000

		事業名	団体種別	団体名	事業費総額	助成金額
社会福祉	1386	車いす対応車（軽自動車）の整備	（福）	東根福祉会	1,166,000	930,000
	1387	車いす対応車（軽自動車）の整備	（福）	ひしの美会	1,166,000	930,000
	1388	送迎車（軽自動車）の整備	（特）	日田フレンドワーク	799,000	630,000
	1389	送迎車（軽自動車）の整備	（福）	日岳会	799,000	630,000
	1390	送迎車（軽自動車）の整備	（福）	悲田院	799,000	630,000
	1391	送迎車（軽自動車）の整備	（福）	一越会	799,000	630,000
	1392	車いす対応車（車いす2名）の整備	（福）	一粒の麦の会	2,627,000	2,100,000
	1393	送迎車（軽自動車）の整備	（特）	人吉球磨きぼうの家	799,000	630,000
	1394	送迎車（軽自動車）の整備	（福）	ひなの家	799,000	630,000
	1395	車いす対応車（車いす2名）の整備	（一社）	日晴会	2,627,000	2,100,000
	1396	車いす対応車（車いす2名）の整備	（一社）	ひびき	2,627,000	2,100,000
	1397	送迎車（軽自動車）の整備	（福）	ひびき学園	799,000	630,000
	1398	車いす対応車（車いす2名）の整備	（福）	ひまわり	2,627,000	2,100,000
	1399	車いす対応車（軽自動車）の整備	（特）	ひまわり	1,166,000	930,000
	1400	送迎車（軽自動車）の整備	（特）	ひまわり	799,000	630,000
	1401	送迎車（軽自動車）の整備	（一社）	向日葵福祉会	799,000	630,000
	1402	車いす対応車（軽自動車）の整備	（福）	百陽会	1,166,000	930,000
	1403	車いす対応車（軽自動車）の整備	（特）	ヒューマンネットワークピア	1,166,000	930,000
1404	車いす対応車（軽自動車）の整備	（福）	兵庫県社会福祉事業団	1,166,000	930,000	

		事業名	団体種別	団体名	事業費総額	助成金額
社会福祉	1405	車いす対応車（軽自動車）の整備	（一社）	兵庫県柔道整復師会	1,166,000	930,000
	1406	車いす対応車（軽自動車）の整備	（特）	兵庫コアラ	1,166,000	930,000
	1407	車いす対応車（車いす4名）の整備	（福）	兵庫福祉会	3,067,000	2,450,000
	1408	送迎車（軽自動車）の整備	（特）	枚方市障害者事業協会	799,000	630,000
	1409	送迎車（軽自動車）の整備	（特）	ビッグハート	799,000	630,000
	1410	送迎車（軽自動車）の整備	（福）	美徳会	799,000	630,000
	1411	車いす対応車（車いす2名）の整備	（福）	備後の里	2,627,000	2,100,000
	1412	車いす対応車（車いす4名）の整備	（特）	PAみやざき	3,067,000	2,450,000
	1413	送迎車（軽自動車）の整備	（特）	ピーグリーン	799,000	630,000
	1414	送迎車（軽自動車）の整備	（特）	P・C・S	799,000	630,000
	1415	車いす対応車（軽自動車）の整備	（特）	ピア・ハウス春日井	1,166,000	930,000
	1416	車いす対応車（車いす2名）の整備	（特）	ピュア作業所	2,627,000	2,100,000
	1417	車いす対応車（車いす4名）の整備	（特）	ピュア・スマイル	3,067,000	2,450,000
	1418	車いす対応車（軽自動車）の整備	（福）	ファミリー	1,166,000	930,000
	1419	送迎車（軽自動車）の整備	（一社）	フィール	799,000	630,000
	1420	車いす対応車（車いす2名）の整備	（特）	フォルツァ	2,627,000	2,100,000
	1421	車いす対応車（車いす2名）の整備	（福）	蔦の会	2,627,000	2,100,000
	1422	車いす対応車（車いす4名）の整備	（特）	ふきのとう	3,067,000	2,450,000
	1423	車いす対応車（車いす2名）の整備	（福）	ふきのとうの会	2,627,000	2,100,000

		事業名	団体種別	団体名	事業費総額	助成金額
社会福祉	1424	車いす対応車（軽自動車）の整備		福岡県高齢者福祉生活協同組合	1,166,000	930,000
	1425	送迎車（軽自動車）の整備	(特)	福岡県総合福祉協議会	799,000	630,000
	1426	車いす対応車（車いす4名）の整備	(福)	福岡市身体障害者福祉協会	3,067,000	2,450,000
	1427	車いす対応車（軽自動車）の整備	(福)	福岡福祉会	1,166,000	930,000
	1428	送迎車（軽自動車）の整備	(特)	福祉カフェテリア	799,000	630,000
	1429	車いす対応車（軽自動車）の整備	(特)	ふくし京丹後	1,166,000	930,000
	1430	送迎車（軽自動車）の整備	(特)	福祉住環境整備センター	799,000	630,000
	1431	車いす対応車（軽自動車）の整備	(特)	福祉で支え合う会	1,166,000	930,000
	1432	送迎車（軽自動車）の整備	(福)	福授園	799,000	630,000
	1433	車いす対応車（車いす4名）の整備	(福)	福寿会	3,067,000	2,450,000
	1434	車いす対応車（車いす2名）の整備	(特)	福寿草の郷	2,627,000	2,100,000
	1435	車いす対応車（車いす4名）の整備	(福)	福住山ゆりの里	3,067,000	2,450,000
	1436	送迎車（軽自動車）の整備	(福)	福角会	799,000	630,000
	1437	送迎車（軽自動車）の整備	(特)	ふくろう	799,000	630,000
	1438	車いす対応車（車いす2名）の整備	(福)	富士市社会福祉協議会	2,627,000	2,100,000
	1439	車いす対応車（軽自動車）の整備	(福)	藤の木原福祉会	1,166,000	930,000
	1440	送迎車（軽自動車）の整備	(特)	双葉	799,000	630,000
	1441	車いす対応車（軽自動車）の整備	(福)	ふたば福祉会	1,166,000	930,000
	1442	送迎車（軽自動車）の整備	(特)	福幸	799,000	630,000



		事業名	団体種別	団体名	事業費総額	助成金額
社会福祉	1443	車いす対応車（車いす2名）の整備	（公財）	復康会	2,627,000	2,100,000
	1444	送迎車（軽自動車）の整備	（特）	ふみだす	799,000	630,000
	1445	送迎車（軽自動車）の整備	（福）	富明会	799,000	630,000
	1446	車いす対応車（軽自動車）の整備	（特）	ふれあい	1,166,000	930,000
	1447	車いす対応車（車いす2名）の整備	（特）	ふれ愛名古屋	2,627,000	2,100,000
	1448	車いす対応車（車いす2名）の整備	（福）	フレンドリー会	2,627,000	2,100,000
	1449	車いす対応車（軽自動車）の整備	（福）	武仁会	1,166,000	930,000
	1450	車いす対応車（車いす2名）の整備	（福）	佛子園	2,627,000	2,100,000
	1451	車いす対応車（軽自動車）の整備	（福）	ぶどうの里	1,166,000	930,000
	1452	車いす対応車（軽自動車）の整備	（福）	ぶなの木福祉会	1,166,000	930,000
	1453	車いす対応車（車いす4名）の整備	（福）	ぶるーむ	3,067,000	2,450,000
	1454	車いす対応車（車いす4名）の整備	（特）	ぶるうみい	3,067,000	2,450,000
	1455	車いす対応車（車いす2名）の整備	（特）	ぶんにむ	2,627,000	2,100,000
	1456	車いす対応車（軽自動車）の整備	（特）	ブウブ	1,166,000	930,000
	1457	送迎車（軽自動車）の整備	（福）	ブライム	799,000	630,000
	1458	送迎車（軽自動車）の整備	（一社）	プロマイル	799,000	630,000
	1459	車いす対応車（軽自動車）の整備	（福）	平成会	1,166,000	930,000
	1460	車いす対応車（車いす2名）の整備	（福）	平成会	2,627,000	2,100,000
	1461	車いす対応車（車いす2名）の整備	（福）	平成会	2,627,000	2,100,000

		事業名	団体種別	団体名	事業費総額	助成金額
社会福祉	1462	車いす対応車（軽自動車）の整備	（福）	平成記念会	1,166,000	930,000
	1463	車いす対応車（車いす2名）の整備	（福）	米寿会	2,627,000	2,100,000
	1464	車いす対応車（車いす4名）の整備	（特）	ベストライフ	3,067,000	2,450,000
	1465	車いす対応車（車いす2名）の整備	（特）	ベネッセの会	2,627,000	2,100,000
	1466	車いす対応車（車いす2名）の整備	（特）	ベルクリン	2,627,000	2,100,000
	1467	車いす対応車（軽自動車）の整備	（特）	ベルビー	1,166,000	930,000
	1468	車いす対応車（車いす2名）の整備	（福）	ホープ	2,627,000	2,100,000
	1469	車いす対応車（車いす4名）の整備	（福）	芳香会	3,067,000	2,450,000
	1470	車いす対応車（車いす2名）の整備	（福）	房香会	2,627,000	2,100,000
	1471	車いす対応車（車いす4名）の整備	（福）	宝樹	3,067,000	2,450,000
	1472	車いす対応車（車いす4名）の整備	（福）	豊寿会	3,067,000	2,450,000
	1473	車いす対応車（軽自動車）の整備	（福）	宝珠会	1,166,000	930,000
	1474	車いす対応車（軽自動車）の整備		抱生会	1,166,000	930,000
	1475	送迎車（軽自動車）の整備	（福）	宝達志水町社会福祉協議会	799,000	630,000
	1476	車いす対応車（軽自動車）の整備	（福）	豊徳会	1,166,000	930,000
	1477	車いす対応車（軽自動車）の整備	（一社）	宝命	1,166,000	930,000
	1478	車いす対応車（軽自動車）の整備	（一社）	宝命	1,166,000	930,000
	1479	送迎車（軽自動車）の整備	（福）	訪問の家	799,000	630,000
	1480	車いす対応車（軽自動車）の整備	（特）	豊邑会	1,166,000	930,000

		事業名	団体種別	団体名	事業費総額	助成金額
社会福祉	1481	送迎車（軽自動車）の整備	（福）	宝林福祉会	799,000	630,000
	1482	車いす対応車（軽自動車）の整備	（福）	ほおの木会	1,166,000	930,000
	1483	車いす対応車（軽自動車）の整備	（福）	ほおの木会	1,166,000	930,000
	1484	車いす対応車（軽自動車）の整備	（福）	ほかにわ共和国	1,166,000	930,000
	1485	車いす対応車（車いす2名）の整備	（福）	北摂杉の子会	2,627,000	2,100,000
	1486	車いす対応車（車いす2名）の整備	（福）	北竜町社会福祉協議会	2,627,000	2,100,000
	1487	車いす対応車（軽自動車）の整備	（一社）	北和福祉振興一道会	1,166,000	930,000
	1488	車いす対応車（車いす4名）の整備	（特）	星のくま	3,067,000	2,450,000
	1489	送迎車（軽自動車）の整備	（特）	ほっとかないでネットワーク	799,000	630,000
	1490	車いす対応車（軽自動車）の整備	（特）	ホップ障害者地域生活支援センター	1,166,000	930,000
	1491	車いす対応車（車いす2名）の整備	（福）	ほほえみ	2,627,000	2,100,000
	1492	送迎車（軽自動車）の整備	（特）	H o m o L u d e n s	799,000	630,000
	1493	車いす対応車（車いす2名）の整備	（福）	本覚寺苑	2,627,000	2,100,000
	1494	送迎車（軽自動車）の整備	（一社）	本郷福祉会	799,000	630,000
	1495	車いす対応車（軽自動車）の整備	（福）	本城会	1,166,000	930,000
	1496	車いす対応車（車いす2名）の整備	（特）	b o i s o o n	2,627,000	2,100,000
	1497	送迎車（軽自動車）の整備	（特）	ぼくら・あそび隊・流	799,000	630,000
	1498	車いす対応車（車いす4名）の整備	（福）	ボワ・すみれ福祉会	3,067,000	2,450,000
	1499	送迎車（軽自動車）の整備	（福）	ぼけっと福祉会	799,000	630,000

		事業名	団体種別	団体名	事業費総額	助成金額
社会福祉	1500	送迎車（軽自動車）の整備	（特）	ぼこりっと	799,000	630,000
	1501	車いす対応車（軽自動車）の整備	（福）	ぼてとファーム事業団	1,166,000	930,000
	1502	車いす対応車（車いす4名）の整備	（福）	ポテト福祉会	3,067,000	2,450,000
	1503	送迎車（軽自動車）の整備	（特）	ポランのひろば	799,000	630,000
	1504	車いす対応車（軽自動車）の整備	（特）	毎日クリスマス	1,166,000	930,000
	1505	車いす対応車（車いす2名）の整備	（福）	槇の実会	2,627,000	2,100,000
	1506	車いす対応車（車いす2名）の整備	（福）	牧人会	2,627,000	2,100,000
	1507	送迎車（軽自動車）の整備	（特）	誠会	799,000	630,000
	1508	送迎車（軽自動車）の整備	（一社）	まごころ福祉教育支援ネット	799,000	630,000
	1509	車いす対応車（軽自動車）の整備	（福）	正夢の会	1,166,000	930,000
	1510	車いす対応車（軽自動車）の整備	（福）	マザアス	1,166,000	930,000
	1511	車いす対応車（車いす2名）の整備	（福）	益子のぞみの里福祉会	2,627,000	2,100,000
	1512	車いす対応車（車いす2名）の整備	（福）	真純乃郷福祉会	2,627,000	2,100,000
	1513	車いす対応車（軽自動車）の整備	（一社）	またあした	1,166,000	930,000
	1514	送迎車（軽自動車）の整備	（特）	まつかぜの会	799,000	630,000
	1515	車いす対応車（車いす2名）の整備	（福）	松里福祉会	2,627,000	2,100,000
	1516	車いす対応車（車いす4名）の整備	（福）	松の実会	3,067,000	2,450,000
	1517	車いす対応車（軽自動車）の整備	（福）	松山手をつなぐ育成会	1,166,000	930,000
1518	車いす対応車（車いす2名）の整備	（一社）	まなび	2,627,000	2,100,000	

		事業名	団体種別	団体名	事業費総額	助成金額
社会福祉	1519	車いす対応車（車いす2名）の整備	（特）	M a h a l o	2,627,000	2,100,000
	1520	車いす対応車（車いす4名）の整備	（福）	まほろば福祉会	3,067,000	2,450,000
	1521	車いす対応車（車いす4名）の整備	（特）	豆たん	3,067,000	2,450,000
	1522	車いす対応車（軽自動車）の整備	（福）	丸	1,166,000	930,000
	1523	車いす対応車（車いす4名）の整備	（福）	まるこ福祉会	3,067,000	2,450,000
	1524	車いす対応車（車いす2名）の整備	（福）	三重高齢者福祉会	2,627,000	2,100,000
	1525	車いす対応車（車いす2名）の整備	（福）	三重済美学院	2,627,000	2,100,000
	1526	車いす対応車（車いす2名）の整備	（福）	三重福祉会	2,627,000	2,100,000
	1527	車いす対応車（軽自動車）の整備	（福）	みかり会	1,166,000	930,000
	1528	車いす対応車（軽自動車）の整備	（福）	三加和福祉会	1,166,000	930,000
	1529	送迎車（軽自動車）の整備	（福）	みきた福祉会	799,000	630,000
	1530	送迎車（軽自動車）の整備	（福）	三国塩原会	799,000	630,000
	1531	送迎車（軽自動車）の整備	（特）	みこと会	799,000	630,000
	1532	車いす対応車（軽自動車）の整備	（福）	美鈴会	1,166,000	930,000
	1533	送迎車（軽自動車）の整備	（福）	みずうみの里	799,000	630,000
	1534	車いす対応車（車いす4名）の整備	（福）	みずき福祉会	3,067,000	2,450,000
	1535	車いす対応車（車いす2名）の整備	（福）	瑞穂会	2,627,000	2,100,000
	1536	送迎車（軽自動車）の整備	（福）	みずほ厚生センター	799,000	630,000
	1537	車いす対応車（車いす2名）の整備	（福）	みだらけ福祉会	2,627,000	2,100,000

		事業名	団体種別	団体名	事業費総額	助成金額
社会福祉	1538	送迎車（軽自動車）の整備	（福）	みちくさ	799,000	630,000
	1539	送迎車（軽自動車）の整備	（特）	みちくさみち	799,000	630,000
	1540	車いす対応車（軽自動車）の整備	（福）	ミッドナイトミッションのぞみ会	1,166,000	930,000
	1541	車いす対応車（車いす4名）の整備	（福）	みつなみ会	3,067,000	2,450,000
	1542	車いす対応車（軽自動車）の整備	（特）	みつばちの家	1,166,000	930,000
	1543	送迎車（軽自動車）の整備	（福）	美土里会	799,000	630,000
	1544	車いす対応車（車いす4名）の整備	（福）	緑の会	3,067,000	2,450,000
	1545	送迎車（軽自動車）の整備	（福）	みどりの里	799,000	630,000
	1546	送迎車（軽自動車）の整備	（特）	みどりの手	799,000	630,000
	1547	送迎車（軽自動車）の整備		みなと医療生活協同組合	799,000	630,000
	1548	車いす対応車（車いす2名）の整備	（福）	みなと福祉会	2,627,000	2,100,000
	1549	送迎車（軽自動車）の整備	（一社）	みなと福祉会	799,000	630,000
	1550	車いす対応車（車いす2名）の整備	（福）	みなと寮	2,627,000	2,100,000
	1551	車いす対応車（車いす4名）の整備	（福）	南魚沼福祉会	3,067,000	2,450,000
	1552	車いす対応車（軽自動車）の整備	（特）	南大阪自立支援センター	1,166,000	930,000
	1553	送迎車（軽自動車）の整備	（特）	南十字星	799,000	630,000
	1554	送迎車（軽自動車）の整備	（福）	南知多すいせん福祉会	799,000	630,000
	1555	車いす対応車（軽自動車）の整備	（特）	南福祉ホームむつみ	1,166,000	930,000
1556	車いす対応車（車いす2名）の整備 （災害対応）	（福）	南富良野町社会福祉協議会	1,175,000	1,175,000	

		事業名	団体種別	団体名	事業費総額	助成金額
社会福祉	1557	送迎車（軽自動車）の整備（災害対応）	（福）	南富良野町社会福祉協議会	289,000	289,000
	1558	送迎車（軽自動車）の整備（災害対応）	（福）	南富良野町社会福祉協議会	289,000	289,000
	1559	送迎車（軽自動車）の整備（災害対応）	（福）	南富良野町社会福祉協議会	289,000	289,000
	1560	送迎車（軽自動車）の整備	（福）	みぬま福祉会	799,000	630,000
	1561	送迎車（軽自動車）の整備	（福）	美祢市社会福祉協議会	799,000	630,000
	1562	送迎車（軽自動車）の整備	（特）	箕面東部自立センターZEROの家	799,000	630,000
	1563	車いす対応車（車いす4名）の整備	（福）	三野福祉会	3,067,000	2,450,000
	1564	車いす対応車（車いす4名）の整備	（福）	みのり会	3,067,000	2,450,000
	1565	車いす対応車（軽自動車）の整備	（福）	みのり村	1,166,000	930,000
	1566	送迎車（軽自動車）の整備	（福）	稔福祉会	799,000	630,000
	1567	車いす対応車（車いす2名）の整備	（福）	壬生老人ホーム	2,627,000	2,100,000
	1568	車いす対応車（軽自動車）の整備	（福）	みまき福祉会	1,166,000	930,000
	1569	車いす対応車（車いす4名）の整備	（福）	みやぎ会	3,067,000	2,450,000
	1570	車いす対応車（車いす4名）の整備	（福）	宮城県身体障害者福祉協会	3,067,000	2,450,000
	1571	送迎車（軽自動車）の整備	（福）	みやこ	799,000	630,000
	1572	車いす対応車（車いす2名）の整備	（福）	未来	2,627,000	2,100,000
	1573	送迎車（軽自動車）の整備	（一社）	みらい	799,000	630,000
	1574	車いす対応車（車いす2名）の整備	（一社）	未来子ども学院	2,627,000	2,100,000
	1575	送迎車（軽自動車）の整備	（特）	みらい自然ファーム	799,000	630,000

		事業名	団体種別	団体名	事業費総額	助成金額
社会福祉	1576	送迎車（軽自動車）の整備	（一社）	未来の種	799,000	630,000
	1577	送迎車（軽自動車）の整備	（福）	三輪会	799,000	630,000
	1578	車いす対応車（車いす4名）の整備	（特）	みんとけあ	3,067,000	2,450,000
	1579	車いす対応車（軽自動車）の整備	（特）	みんなで、はーとtoわん	1,166,000	930,000
	1580	車いす対応車（車いす2名）の整備	（特）	みんなのさぼーたーわっとな	2,627,000	2,100,000
	1581	車いす対応車（車いす2名）の整備	（福）	麦の会	2,627,000	2,100,000
	1582	車いす対応車（車いす4名）の整備	（福）	麦の子会	3,067,000	2,450,000
	1583	車いす対応車（車いす2名）の整備	（特）	むげん企画	2,627,000	2,100,000
	1584	送迎車（軽自動車）の整備	（福）	むさし野たんぼぼ会	799,000	630,000
	1585	車いす対応車（軽自動車）の整備	（福）	むそう	1,166,000	930,000
	1586	車いす対応車（車いす2名）の整備	（福）	睦月会	2,627,000	2,100,000
	1587	車いす対応車（車いす2名）の整備	（福）	宗像会	2,627,000	2,100,000
	1588	車いす対応車（軽自動車）の整備	（特）	むゆうげん	1,166,000	930,000
	1589	車いす対応車（車いす4名）の整備	（福）	村上岩船福祉会	3,067,000	2,450,000
	1590	車いす対応車（車いす4名）の整備	（福）	村上市社会福祉協議会	3,067,000	2,450,000
	1591	送迎車（軽自動車）の整備	（特）	夢来郷たかくま	799,000	630,000
	1592	車いす対応車（軽自動車）の整備	（福）	明桜会	1,166,000	930,000
	1593	車いす対応車（軽自動車）の整備	（特）	明智会	1,166,000	930,000
1594	車いす対応車（車いす2名）の整備	（福）	明芳会	2,627,000	2,100,000	



		事業名	団体種別	団体名	事業費総額	助成金額
社会福祉	1595	車いす対応車（車いす2名）の整備	（福）	明峰福社会	2,627,000	2,100,000
	1596	車いす対応車（軽自動車）の整備	（福）	明和会	1,166,000	930,000
	1597	送迎車（軽自動車）の整備	（特）	めぐみの里	799,000	630,000
	1598	送迎車（軽自動車）の整備	（福）	めひの野園	799,000	630,000
	1599	車いす対応車（車いす2名）の整備	（福）	めやす箱	2,627,000	2,100,000
	1600	送迎車（軽自動車）の整備	（一社）	もいちど会	799,000	630,000
	1601	送迎車（軽自動車）の整備	（福）	萌	799,000	630,000
	1602	車いす対応車（車いす2名）の整備	（福）	萌葱の郷	2,627,000	2,100,000
	1603	送迎車（軽自動車）の整備	（特）	もがみ福祉ネット	799,000	630,000
	1604	車いす対応車（軽自動車）の整備	（福）	もくせい会	1,166,000	930,000
	1605	車いす対応車（車いす2名）の整備	（福）	縦の木福社会	2,627,000	2,100,000
	1606	車いす対応車（軽自動車）の整備	（特）	ももい	1,166,000	930,000
	1607	車いす対応車（車いす2名）の整備	（福）	ももぞの学園	2,627,000	2,100,000
	1608	送迎車（軽自動車）の整備	（特）	もやい	799,000	630,000
	1609	送迎車（軽自動車）の整備	（特）	催合	799,000	630,000
	1610	車いす対応車（軽自動車）の整備	（特）	守口送迎	1,166,000	930,000
	1611	車いす対応車（軽自動車）の整備	（福）	森田福社会	1,166,000	930,000
	1612	車いす対応車（車いす4名）の整備	（福）	森の会	3,067,000	2,450,000
1613	車いす対応車（車いす2名）の整備	（特）	やえせ就労支援センター野の花	2,627,000	2,100,000	

		事業名	団体種別	団体名	事業費総額	助成金額
社会福祉	1614	送迎車（軽自動車）の整備	（特）	八尾自立支援センター	799,000	630,000
	1615	車いす対応車（車いす2名）の整備	（福）	八木山福祉会	2,627,000	2,100,000
	1616	車いす対応車（車いす4名）の整備	（福）	野洲慈恵会	3,067,000	2,450,000
	1617	車いす対応車（軽自動車）の整備	（福）	康竹の会	1,166,000	930,000
	1618	車いす対応車（軽自動車）の整備	（福）	安原福祉会	1,166,000	930,000
	1619	車いす対応車（車いす2名）の整備	（福）	八つ鹿会	2,627,000	2,100,000
	1620	車いす対応車（軽自動車）の整備	（特）	八代福祉ネットワークあじさい	1,166,000	930,000
	1621	送迎車（軽自動車）の整備	（特）	八峰会	799,000	630,000
	1622	送迎車（軽自動車）の整備	（特）	山北なないろ	799,000	630,000
	1623	車いす対応車（車いす4名）の整備	（福）	山口県コロニー協会	3,067,000	2,450,000
	1624	車いす対応車（車いす2名）の整備	（福）	やまだ福祉文庫	2,627,000	2,100,000
	1625	車いす対応車（軽自動車）の整備	（特）	山田りんどう福祉会	1,166,000	930,000
	1626	送迎車（軽自動車）の整備	（福）	矢祭町社会福祉協議会	799,000	630,000
	1627	車いす対応車（車いす2名）の整備	（福）	大和会	2,627,000	2,100,000
	1628	車いす対応車（車いす4名）の整備	（福）	山彦会	3,067,000	2,450,000
	1629	送迎車（軽自動車）の整備	（福）	やまゆり	799,000	630,000
	1630	車いす対応車（軽自動車）の整備	（特）	やもりどろんこ野外活動支援センター	1,166,000	930,000
	1631	車いす対応車（軽自動車）の整備	（福）	ユーアイ二十一	1,166,000	930,000
	1632	送迎車（軽自動車）の整備	（福）	結の会	799,000	630,000

		事業名	団体種別	団体名	事業費総額	助成金額
社会福祉	1633	送迎車（軽自動車）の整備	(特)	結いのこころ	799,000	630,000
	1634	車いす対応車（車いす2名）の整備	(福)	友愛会	2,627,000	2,100,000
	1635	送迎車（軽自動車）の整備	(福)	友愛会	799,000	630,000
	1636	送迎車（軽自動車）の整備	(福)	ゆうえい会	799,000	630,000
	1637	車いす対応車（車いす2名）の整備	(福)	ゆうかり	2,627,000	2,100,000
	1638	車いす対応車（車いす4名）の整備	(特)	ゆうき福祉会	3,067,000	2,450,000
	1639	車いす対応車（車いす4名）の整備	(福)	優希福祉会	3,067,000	2,450,000
	1640	車いす対応車（車いす4名）の整備	(福)	悠久会	3,067,000	2,450,000
	1641	車いす対応車（車いす2名）の整備	(福)	佑啓会	2,627,000	2,100,000
	1642	送迎車（軽自動車）の整備	(一社)	友信会	799,000	630,000
	1643	送迎車（軽自動車）の整備	(福)	優樹福祉会	799,000	630,000
	1644	車いす対応車（軽自動車）の整備	(福)	友情会	1,166,000	930,000
	1645	送迎車（軽自動車）の整備	(福)	悠仁福祉会	799,000	630,000
	1646	車いす対応車（車いす2名）の整備	(福)	勇成会	2,627,000	2,100,000
	1647	車いす対応車（軽自動車）の整備	(福)	悠生会	1,166,000	930,000
	1648	車いす対応車（軽自動車）の整備	(福)	夕凧会	1,166,000	930,000
	1649	送迎車（軽自動車）の整備	(福)	ゆうなの会	799,000	630,000
	1650	車いす対応車（軽自動車）の整備	(福)	遊歩	1,166,000	930,000
	1651	車いす対応車（車いす4名）の整備	(福)	遊歩の会	3,067,000	2,450,000

		事業名	団体種別	団体名	事業費総額	助成金額
社会福祉	1652	車いす対応車（軽自動車）の整備	（福）	悠々会	1,166,000	930,000
	1653	送迎車（軽自動車）の整備	（福）	悠林舎	799,000	630,000
	1654	送迎車（軽自動車）の整備	（福）	結和会	799,000	630,000
	1655	車いす対応車（車いす2名）の整備	（特）	湯河原町地域作業所たんぼぼ	2,627,000	2,100,000
	1656	車いす対応車（車いす2名）の整備	（特）	ゆきの会	2,627,000	2,100,000
	1657	車いす対応車（車いす2名）の整備	（福）	ゆきわり会	2,627,000	2,100,000
	1658	車いす対応車（車いす2名）の整備	（福）	遊佐厚生会	2,627,000	2,100,000
	1659	車いす対応車（軽自動車）の整備	（福）	栲の木福祉会	1,166,000	930,000
	1660	車いす対応車（軽自動車）の整備	（福）	ゆたか会	1,166,000	930,000
	1661	車いす対応車（車いす4名）の整備	（福）	ゆたか福祉会	3,067,000	2,450,000
	1662	送迎車（軽自動車）の整備	（特）	ゆたたり	799,000	630,000
	1663	車いす対応車（軽自動車）の整備	（特）	ゆめがめぐみ	1,166,000	930,000
	1664	車いす対応車（車いす2名）の整備	（特）	夢桜ホーム	2,627,000	2,100,000
	1665	送迎車（軽自動車）の整備	（福）	ゆめネット	799,000	630,000
	1666	送迎車（軽自動車）の整備	（福）	夢の森福祉会	799,000	630,000
	1667	送迎車（軽自動車）の整備	（特）	夢・フレンズ	799,000	630,000
	1668	送迎車（軽自動車）の整備	（福）	養正会	799,000	630,000
	1669	車いす対応車（車いす2名）の整備	（福）	洋々会	2,627,000	2,100,000
	1670	送迎車（軽自動車）の整備	（福）	養楽福祉会	799,000	630,000

		事業名	団体種別	団体名	事業費総額	助成金額
社会福祉	1671	車いす対応車（軽自動車）の整備	（福）	幼老育成会	1,166,000	930,000
	1672	車いす対応車（車いす4名）の整備	（福）	養和会	3,067,000	2,450,000
	1673	車いす対応車（車いす2名）の整備	（福）	横手福寿会	2,627,000	2,100,000
	1674	車いす対応車（軽自動車）の整備	（福）	横浜YMCA福祉会	1,166,000	930,000
	1675	車いす対応車（車いす2名）の整備	（福）	よさのうみ福祉会	2,627,000	2,100,000
	1676	車いす対応車（軽自動車）の整備	（福）	吉賀町社会福祉協議会	1,166,000	930,000
	1677	車いす対応車（車いす4名）の整備	（福）	吉城福祉会	3,067,000	2,450,000
	1678	車いす対応車（軽自動車）の整備	（福）	よしだ福祉会	1,166,000	930,000
	1679	車いす対応車（車いす2名）の整備	（福）	依田窪福祉会	2,627,000	2,100,000
	1680	送迎車（軽自動車）の整備	（福）	よつば	799,000	630,000
	1681	送迎車（軽自動車）の整備	（福）	よつば会	799,000	630,000
	1682	送迎車（軽自動車）の整備	（特）	よつ葉会	799,000	630,000
	1683	送迎車（軽自動車）の整備	（福）	よつ葉の会	799,000	630,000
	1684	送迎車（軽自動車）の整備	（特）	四ツ葉の会	799,000	630,000
	1685	車いす対応車（車いす4名）の整備	（特）	よつ葉福祉会	3,067,000	2,450,000
	1686	送迎車（軽自動車）の整備	（福）	米沢栄光の里	799,000	630,000
	1687	車いす対応車（車いす2名）の整備	（特）	米沢清友会	2,627,000	2,100,000
	1688	車いす対応車（軽自動車）の整備	（特）	よりあい倶楽部	1,166,000	930,000
	1689	車いす対応車（軽自動車）の整備	（特）	より道	1,166,000	930,000

		事業名	団体種別	団体名	事業費総額	助成金額
社会福祉	1690	車いす対応車（車いす4名）の整備	（特）	らいふサポートくるみ	3,067,000	2,450,000
	1691	車いす対応車（軽自動車）の整備	（一社）	ライフサポートひかり	1,166,000	930,000
	1692	車いす対応車（軽自動車）の整備	（特）	らいふステージ	1,166,000	930,000
	1693	送迎車（軽自動車）の整備	（特）	来夢	799,000	630,000
	1694	送迎車（軽自動車）の整備	（特）	らくえん	799,000	630,000
	1695	車いす対応車（軽自動車）の整備	（福）	楽友会	1,166,000	930,000
	1696	車いす対応車（車いす2名）の整備	（一社）	らぶらす	2,627,000	2,100,000
	1697	送迎車（軽自動車）の整備	（福）	ラポール	799,000	630,000
	1698	送迎車（軽自動車）の整備	（特）	ラポール諫早	799,000	630,000
	1699	車いす対応車（車いす4名）の整備	（一社）	R e S m i l e	3,067,000	2,450,000
	1700	送迎車（軽自動車）の整備	（一社）	LiC-Gi0	799,000	630,000
	1701	車いす対応車（軽自動車）の整備	（特）	リハケア神戸	1,166,000	930,000
	1702	送迎車（軽自動車）の整備	（福）	竜王会	799,000	630,000
	1703	車いす対応車（車いす2名）の整備	（福）	隆生福祉会	2,627,000	2,100,000
	1704	車いす対応車（軽自動車）の整備	（特）	療育ねっとわーく川崎	1,166,000	930,000
	1705	車いす対応車（車いす4名）の整備	（福）	凌雲福祉会	3,067,000	2,450,000
	1706	車いす対応車（車いす2名）の整備	（福）	両崖福祉会	2,627,000	2,100,000
	1707	車いす対応車（車いす2名）の整備	（特）	両毛ケアサービス	2,627,000	2,100,000
	1708	送迎車（軽自動車）の整備	（福）	龍和会	799,000	630,000

		事業名	団体種別	団体名	事業費総額	助成金額
社会福祉	1709	車いす対応車（軽自動車）の整備	（福）	緑喜会	1,166,000	930,000
	1710	車いす対応車（軽自動車）の整備	（福）	緑樹会	1,166,000	930,000
	1711	車いす対応車（車いす4名）の整備	（福）	緑樹会	3,067,000	2,450,000
	1712	車いす対応車（車いす2名）の整備	（福）	緑寿会	2,627,000	2,100,000
	1713	車いす対応車（車いす2名）の整備	（福）	緑誠会	2,627,000	2,100,000
	1714	車いす対応車（車いす2名）の整備	（福）	緑風会	2,627,000	2,100,000
	1715	送迎車（軽自動車）の整備	（特）	りんず	799,000	630,000
	1716	車いす対応車（軽自動車）の整備	（福）	りんどう信濃会	1,166,000	930,000
	1717	車いす対応車（軽自動車）の整備	（特）	鈴鈴	1,166,000	930,000
	1718	送迎車（軽自動車）の整備	（一社）	レイール	799,000	630,000
	1719	車いす対応車（軽自動車）の整備	（福）	黎明会	1,166,000	930,000
	1720	車いす対応車（軽自動車）の整備	（特）	れんと	1,166,000	930,000
	1721	車いす対応車（軽自動車）の整備	（福）	ロータス福祉会	1,166,000	930,000
	1722	送迎車（軽自動車）の整備	（特）	ワーカーズコープ	799,000	630,000
	1723	車いす対応車（車いす2名）の整備	（特）	ワーカーズ・コレクティブ キャリージョイ	2,627,000	2,100,000
	1724	車いす対応車（軽自動車）の整備	（特）	ワーカーズ・コレクティブわか	1,166,000	930,000
	1725	車いす対応車（軽自動車）の整備	（特）	わーかーびー	1,166,000	930,000
	1726	送迎車（軽自動車）の整備	（特）	ワークハウスとわだ	799,000	630,000
1727	送迎車（軽自動車）の整備	（特）	ワークレッシュ	799,000	630,000	

		事業名	団体種別	団体名	事業費総額	助成金額
社会福祉	1728	車いす対応車（車いす2名）の整備	（福）	若草会	2,627,000	2,100,000
	1729	送迎車（軽自動車）の整備	（特）	若草会	799,000	630,000
	1730	車いす対応車（車いす2名）の整備	（福）	わかくさ福祉会	2,627,000	2,100,000
	1731	車いす対応車（車いす2名）の整備	（福）	若駒会	2,627,000	2,100,000
	1732	送迎車（軽自動車）の整備	（福）	若狭つくし会	799,000	630,000
	1733	車いす対応車（軽自動車）の整備	（福）	若竹福祉会	1,166,000	930,000
	1734	送迎車（軽自動車）の整備	（福）	和歌山県福祉事業団	799,000	630,000
	1735	車いす対応車（車いす4名）の整備	（福）	和貴会	3,067,000	2,450,000
	1736	車いす対応車（車いす2名）の整備	（福）	ワゲン福祉会	2,627,000	2,100,000
	1737	車いす対応車（軽自動車）の整備	（福）	和幸会	1,166,000	930,000
	1738	送迎車（軽自動車）の整備	（特）	わたげの会	799,000	630,000
	1739	送迎車（軽自動車）の整備	（福）	綿半野原積善会	799,000	630,000
	1740	車いす対応車（車いす4名）の整備	（福）	わたむきの里福祉会	3,067,000	2,450,000
	1741	送迎車（軽自動車）の整備	（福）	度会町社会福祉協議会	799,000	630,000
	1742	車いす対応車（軽自動車）の整備	（特）	わたらせライフサービス	1,166,000	930,000
	1743	車いす対応車（軽自動車）の整備	（特）	わっこ自立福祉会	1,166,000	930,000
	1744	車いす対応車（車いす2名）の整備	（福）	和泊町社会福祉協議会	2,627,000	2,100,000
	1745	送迎車（軽自動車）の整備	（特）	ワンハート	799,000	630,000
1746	配食サービスの車両整備	（福）	青森社会福祉振興団	5,282,766	4,220,000	



		事業名	団体種別	団体名	事業費総額	助成金額
社会福祉	1747	障害者支援施設（就労継続A）の車両整備	（福）	愛宕福祉会	7,722,880	5,000,000
	1748	障害者支援施設（就労継続A）の車両整備	（特）	岡山自立支援センター	1,236,660	989,000
	1749	障害者支援施設（就労継続A）の車両整備	（特）	岡山自立支援センター	3,078,000	2,310,000
	1750	障害者支援施設（就労継続A）の車両整備	（一社）	小野の駅	5,589,490	4,470,000
	1751	訪問入浴事業（介護保険法・障害者総合支援法）の車両整備	（福）	河内厚生会	5,350,320	4,280,000
	1752	障害者支援施設（就労継続B）の車両整備	（福）	北日野こもれび会	4,737,319	3,400,000
	1753	障害者支援施設（就労継続A）の車両整備	（特）	きらりファーム	0	0
	1754	障害者支援施設（就労継続A）の車両整備	（福）	暁雲福祉会	1,971,270	1,430,000
	1755	障害者支援施設（就労継続B）の車両整備	（福）	啓仁会	5,605,200	4,480,000
	1756	障害者支援施設（就労継続A・B）の車両整備	（特）	世界に誇るラムサール湿地三方五湖を育む会	3,790,551	2,950,000
	1757	障害者・高齢者・児童支援施設の車両整備	（福）	天竜厚生会	23,956,000	5,000,000
	1758	障害者支援施設（就労継続A・B・就労移行）の車両整備	（福）	東京コロニー	4,131,224	3,110,000
	1759	障害者支援施設（就労継続B）の車両整備	（特）	東伯けんこう	4,537,630	3,630,000
	1760	障害者支援施設（生活介護・自立訓練）の車両整備	（福）	とちのみ会	6,234,728	4,987,000
	1761	障害者支援施設（就労継続A・B・就労移行）の車両整備	（特）	艦づな会	0	0
	1762	障害者支援施設（就労継続B・生活介護）の車両整備	（特）	どんぐりパン	2,022,220	1,480,000
	1763	障害者支援施設（就労継続A）の車両整備	（特）	日本メイン美風協会	0	0
	1764	障害者支援施設（就労継続B）の車両整備	（福）	博愛	2,510,870	2,008,000
1765	障害者支援施設（就労継続A・B）の車両整備	（福）	兵庫県社会福祉事業団	4,881,600	3,905,000	

		事業名	団体種別	団体名	事業費総額	助成金額
社会福祉	1766	障害者支援施設（就労継続B）の車両整備	（特）	福祉ネットこうえん会	2,754,000	2,203,000
	1767	障害者支援施設（就労継続B）の車両整備	（福）	富士福祉会	1,920,504	1,340,000
	1768	地域生活定着促進事業の車両整備	（福）	芳香会	1,705,492	1,090,000
	1769	備障害者支援施設（就労継続B）の車両整備	（福）	豊友会	7,236,000	5,000,000
	1770	障害者支援施設（就労継続B）の車両整備	（社医）	松平病院	2,203,144	1,762,000
	1771	障害者支援施設（就労継続B）の車両整備	（特）	南大阪自立支援センター	4,137,867	3,310,000
	1772	障害者支援施設（就労継続A）の車両整備	（特）	美作自立支援センター	3,430,000	2,740,000
	1773	胃がん検診車の整備	（公財）	宮城県対がん協会	43,993,800	15,000,000
	1774	障害者支援施設（就労継続A）の車両整備	（特）	夢来郷たかくま	3,877,200	3,101,000
	1775	児童支援施設の車両整備	（学）	明睦学園	5,799,600	4,639,000
	1776	障害者支援施設（就労継続A）の車両整備	（特）	杜の家	1,158,470	926,000
	1777	新卒採用を中心とした福祉人材育成プログラムの実施	（一社）	FACE to FUKUSHI	55,824,834	49,000,000
	1778	発達障害児・者と一般市民による展覧会の開催	（福）	青い鳥	5,391,860	3,980,000
	1779	伊藤若沖とアールブリュット展	（特）	京都文化協会	21,035,042	16,160,000
	1780	障がい児に寄り添うパフォーマンス環境の整備と創造のためのワークショップ	（特）	シアタープランニングネットワーク	1,354,314	970,000
	1781	アール・ブリュット美術館における所蔵作品の収蔵及び管理方法構築のためのモデル	（福）	松花苑	5,000,000	4,000,000
	1782	障害者のアート作品を展示する展覧会の開催	（一財）	日本財団TOKYO展OFFICE	10,759,101	10,759,000
	1783	障害者の芸術活動に関わる展覧会の開催準備及び作品の活用	（一財）	日本財団TOKYO展OFFICE	42,030,000	42,030,000
	1784	知的に障がいのある芸術作家の展覧会の開催	（特）	Happy Sweet Museum	3,980,000	3,180,000

単位：円

		事業名	団体種別	団体名	事業費総額	助成金額
社会福祉	1785	障害者と地域住民による演劇ワークショップの開催	(特)	ぶかぶか	1,901,778	950,000
	1786	鳥取県の中山間地域における生活支援サービスの構築（岩美町）	(福)	岩美町社会福祉協議会	4,610,000	4,610,000
	1787	地域のボランティア拠点の整備	(福)	江府町社会福祉協議会	5,840,000	5,840,000
	1788	地域の交流拠点の整備	(福)	江府町社会福祉協議会	4,500,000	4,500,000
	1789	移動販売による中山間地域の生活支援モデルの構築	(特)	就労支援センター 和貴の郷	3,927,615	3,927,000
	1790	鳥取県の中山間地域における生活支援サービスの構築（岩美町網代）		鳥取県漁業協同組合	36,241,121	36,220,000
	1791	県立布勢総合運動公園の障害者スポーツ拠点化に係る基本設計等の作成	(一社)	鳥取県障がい者スポーツ協会	10,000,000	10,000,000
	1792	鳥取県における公共交通のモデル構築（鳥取県東部地区）	(一社)	鳥取県ハイヤータクシー協会	41,450,000	41,450,000
	1793	鳥取県における地域交通のモデル構築（鳥取県全域）	(一社)	鳥取県ハイヤータクシー協会	291,788,000	291,780,000
	1794	医療的ケアが必要な未就学児・就学児のための通園施設整備	(特)	ソーシャルデベロップメントジャパン	59,247,179	40,000,000
	1795	医療的ケアに対応した地域連携ハブ拠点のモデルづくり	(特)	チャイルド・ケモ・ハウス	25,280,322	20,100,000
	1796	医療的ケアが必要な患児と家族のための滞在施設に対するニーズ調査	(特)	ファミリーハウス	5,378,341	4,302,000
	1797	医療的ケアに対応した地域連携ハブ拠点の整備	(福)	むそう	229,338,000	197,040,000
			1484件1394団体			7,498,731,645

単位：円

		事業名	団体種別	団体名	事業費総額	助成金額
その他公益	1798	植樹リーダーの養成及び植樹	(公財)	ブルーシー・アンド・グリーンランド財団	11,020,553	11,020,000
	1799	地方債情報及び資料の収集整備	(一財)	地方債協会	895,860	810,000

		事業名	団体種別	団体名	事業費総額	助成金額
その他公益	1800	地方債に関する調査研究	(一財)	地方債協会	3,673,399	3,490,000
	1801	研修会・講演会の開催	(一財)	地方債協会	4,734,247	2,160,000
	1802	基盤整備	(一財)	地方債協会	6,270,000	6,270,000
	1803	地方公共団体が対応を迫られている課題に関する調査研究	(一財)	地方自治研究機構	17,108,819	10,240,000
	1804	人口減少社会における公共施設等に関する地方行財政制度のあり方に関する調査研究	(一財)	地方自治研究機構	2,008,226	2,000,000
	1805	基盤整備	(一財)	地方自治研究機構	10,000,000	10,000,000
	1806	日中笹川医学協力プロジェクト	(公財)	日中医学協会	71,660,000	71,660,000
	1807	日中医学学術交流大会の実施	(公財)	日中医学協会	36,931,535	36,931,000
	1808	基盤整備	(公財)	日中医学協会	29,530,000	29,530,000
	1809	国際相互理解のための多言語による日本の社会情報の発信(公益)	(一財)	ニッポンドットコム	150,224,945	150,000,000
	1810	情報収集・発信機能の強化による国際相互理解の促進(公益)	(一財)	ニッポンドットコム	67,500,000	67,500,000
	1811	日本・ミャンマー間における経済、社会及び文化等の交流促進	(一社)	日本ミャンマー協会	30,611,014	30,000,000
	1812	防災物品の配備	(福)	尼崎市社会福祉協議会	20,412,324	20,400,000
	1813	救助犬による災害救援活動のための出動体制の構築	(特)	救助犬訓練士協会	28,374,062	21,950,000
	1814	災害情報のポータルサイト構築と運営	(公社)	助けあいジャパン	38,970,666	38,970,000
	1815	大規模災害発生時における自立障害者の生活支援に関する広域連携拠点の整備	(特)	DPI日本会議	8,060,000	8,060,000
	1816	防災物品の配備	(福)	鳴門市社会福祉協議会	18,950,760	18,950,000
	1817	災害発生時の福祉的支援に向けた体制の整備	(特)	み・らいず	9,564,001	9,270,000
1818	学習機会が限られた子どものためのアートプログラム実施	(特)	アーツイニシアティブトウキョウ	5,650,000	4,650,000	

		事業名	団体種別	団体名	事業費総額	助成金額
その他公益	1819	ソーシャル・インパクト・ボンド (SIB) 案件組成	(一社)	RCF	3,886,177	3,108,000
	1820	やっぺす!ママコミュニティスクール	(特)	石巻復興支援ネットワーク	3,721,649	2,930,000
	1821	地域を支える創造的人材を育成する『地域みらい大学U18』の実施	(特)	イシュープラスデザイン	13,444,150	10,650,000
	1822	女性の再就職支援「ワンデイシェフ」企画の実施	(一社)	ウーマンイノベーション	6,186,165	4,380,000
	1823	高校生を対象としたリベラルアーツ教育の提供(HLAB2016)	(一社)	HLAB	47,011,811	39,480,000
	1824	ソーシャル・インパクト・ボンド (SIB) 案件組成	(特)	SROIネットワーク・ジャパン	15,214,149	11,080,000
	1825	地域課題に取り組む起業家及び団体に対する実践的研修	(特)	ETIC.	15,047,538	12,038,000
	1826	こころのインフラ創造事業	(特)	OVA	1,280,037	1,280,000
	1827	「システム・マップ」を活用した、社会的課題を解決する事業のステークホルダーたちの協働および働き方改善	(一社)	Open Impact Systems	10,672,577	9,960,000
	1828	ITを活用した公益活動情報の提供とNPOの資金的な基盤整備に関する調査研究	(特)	CANPANセンター	127,905,927	127,905,000
	1829	ソーシャル・インパクト・ボンド (SIB) 案件組成	(公財)	京都地域創造基金	18,353,216	14,490,000
	1830	食とスポーツを組み合わせた口腔機能向上プログラムの開発	(一社)	グッドネイバーズカンパニー	6,385,614	5,310,000
	1831	非営利法人関連の判例等研究会の実施	(公財)	公益法人協会	547,614	438,000
	1832	地域の居場所づくりとコーディネーターの育成	(特)	こまちぶらす	5,247,925	4,050,000
	1833	子どもの貧困サポートパッケージづくり	(一社)	collective for children	10,032,602	10,000,000
	1834	ママボノの実施	(特)	サービスグラント	6,795,156	5,280,000
	1835	未就学児を抱える女性の再就職支援	(一社)	信州子育てみらいネット	1,343,388	1,040,000
	1836	いのち支える自殺対策プロジェクト	(特)	自殺対策支援センターライフリンク	63,950,000	63,950,000
1837	自伐型林業が実現する世界をリードする森林大国日本	(特)	持続可能な環境共生林業を実現する自伐型林業推進協会	10,131,907	10,000,000	

	事業名	団体種別	団体名	事業費総額	助成金額	
その他公益	1838	ママのコミュニティづくり及び就労支援	(一社) Stand for mothers	53,955,574	43,130,000	
	1839	日本社会に変革を与える「ハローワーク」へのイノベーション事業	(特) スマイルスタイル	10,053,873	10,000,000	
	1840	革新的な口腔ケアで全国の障害者の仕事創出		セルザチャレンジ	10,222,491	10,000,000
	1841	地域の資金循環と課題解決を目指したコミュニティ財団(CF)の機能強化事業	(一社) 全国コミュニティ財団協会	62,204,403	49,340,000	
	1842	禁煙に関する周知啓発	(一社) タバコ問題情報センター	2,205,345	1,500,000	
	1843	教育魅力化による地方創生プロジェクト	(一財) 地域・教育魅力化プラットフォーム	9,690,006	9,690,000	
	1844	中国・サハリン残留日本人国籍取得支援	(公財) 中国残留孤児援護基金	0	0	
	1845	地域課題に取り組む起業家養成プログラムの全国展開プラットフォーム構築	(特) 土佐山アカデミー	6,722,706	5,378,000	
	1846	過疎地域における起業家養成プログラムの実施	(特) 土佐山アカデミー	5,936,921	4,749,000	
	1847	DVや家庭内暴力に悩む社会的弱者に対する相談・支援活動	(公社) 日本駆け込み寺	63,140,000	63,140,000	
	1848	国境を超えて移動する子ども、家族のための相談援助	(福) 日本国際社会事業団	13,480,000	10,780,000	
	1849	「食べる通信」モデルの拡充を図る人材ネットワーク構築及び運営支援の実施	(一社) 日本食べる通信リーグ	40,780,509	31,660,000	
	1850	ソーシャル・インパクト・ボンド(SIB) 案件組成	(特) 日本ファンディング協会	15,451,447	11,600,000	
	1851	寄付教育の全国拠点展開を通じた寄付文化醸成	(特) 日本ファンディング協会	30,594,856	21,600,000	
	1852	企業人材による社会課題解決の推進基盤整備	(特) 二枚目の名刺	40,750,000	40,750,000	
	1853	地域交響圏システムNext Commons Labの構築	(一社) NextCommonsLab	9,987,014	9,987,000	
	1854	NPO法人・一般法人を対象とした組織基盤の評価・認証制度の構築	(一財) 非営利組織評価センター	52,000,000	52,000,000	
	1855	ユースファシリテーター育成とプロフェッショナル化&教材開発&継続公立学校無料出張講演	(特) フリー・ザ・チルドレン・ジャパン	1,834,271	1,370,000	
1856	明るく健やかな高齢社会の実現を探る「LIFE IS CREATIVE展」の開催	(特) プラス・アーツ	13,541,473	11,060,000		

単位：円

		事業名	団体種別	団体名	事業費総額	助成金額
その他公益	1857	「がんを経験しても、自分らしく 生きやすい社会づくり」の実現に 向けた発信	(特)	maggie's tokyo	6,900,380	5,450,000
	1858	倒産経験者の活用による地方創生 プロジェクト	(一社)	MAKOTO	7,771,566	7,771,000
	1859	マタハラ対策のための企業研修の 実施	(特)	マタニティハラスメント対策ネッ トワーク	1,768,807	1,000,000
	1860	子どもの家（仮称）の整備（埼玉 県戸田市）	(特)	Learning for All	37,239,766	37,239,000
	1861	埼玉県戸田市における第三の居場 所の運営	(特)	Learning for All	32,801,000	32,801,000
	1862	地域特性に応じた若者自殺うつ予 防ゲートキーパーの養成	(特)	Light Ring.	7,580,000	6,060,000
	1863	介護保険料削減をもたらすライフ ジムの全国展開		ライフジム運営協議会	10,000,000	10,000,000
	1864	性的少数者のための自立就労支援 モデル構築事業	(特)	R e B i t	3,120,072	2,490,000
	1865	出所者・入院者に対する処遇プロ グラムの汎用化	(特)	両全トウネサーレ	4,154,050	3,240,000
	1866	産学官民共同の自然保育活動のモ デルづくり	(特)	角間里山みらい	1,406,029	1,124,000
	1867	『会所』改修および立ち上げ支援	(特)	鎌倉ライディングパーク	18,036,361	14,280,000
	1868	青少年の健全な育成のための学生 ボランティアの支援活動	(一財)	日本財団学生ボランティアセン ター	170,800,000	170,800,000
	1869	東北地方における学生ボランティ アの強化	(一社)	ワカツク	10,040,000	8,030,000
	1870	小児在宅ケア対応の専門人材育成 講座の開設		鳥取大学医学部附属病院	11,016,508	11,016,000
		73件62団体			1,704,493,441	1,590,265,000

単位：円

		事業名	団体種別	団体名	事業費総額	助成金額
修繕	1871	独立型ホスピス「日野原記念ピー スハウス病院」の修繕	(一財)	ライフ・プランニング・センター	8,657,769	6,920,000

		事業名	団体種別	団体名	事業費総額	助成金額
修繕	1872	吉備高原希望中学校教室棟・寄宿舎棟の修繕	(学)	おかやま希望学園	15,332,760	11,780,000
	1873	沖縄県青年会館のエレベータと建物の修繕	(一財)	沖縄県青年会館	37,724,400	28,260,000
	1874	屋内ゲートボール場「すばーく能生」の修繕	(福)	糸魚川市社会福祉協議会	27,410,400	19,960,000
	1875	屋内ゲートボール場「すばーく天王」の改修	(福)	潟上市社会福祉協議会	25,520,000	20,410,000
	1876	「山野スポーツセンター」の修繕	(公財)	富山県体育協会	72,260,000	30,000,000
	1877	屋内ゲートボール場「すばーく名川」の修繕	(福)	南部町社会福祉協議会	15,719,400	12,575,000
	1878	屋内ゲートボール場「すばーく寺井」の修繕	(公財)	能美市ふるさと振興公社	31,047,840	24,838,000
	1879	十四世喜多六平太記念能楽堂の修繕	(公財)	十四世六平太記念財団	24,035,400	17,340,000
	1880	障害者支援施設「清松園やわらぎの里」及び障害福祉サービス事業所「のぞみ園」の改造	(福)	愛育福祉会	31,666,000	20,730,000
	1881	平成28年度鳥取地震により被災した障害者支援施設「トーゲン倉吉」の修繕	(福)	あゆみ会	35,910,000	30,000,000
	1882	障害者支援施設「いこいの家」の改造	(福)	一れつ会	39,810,000	30,000,000
	1883	障害者支援施設「まがたま荘」の改造	(福)	上口福祉会	103,010,400	30,000,000
	1884	障害者支援施設「希望の里」の改造	(福)	希望の里福祉会	45,689,400	30,000,000
	1885	障害者支援施設「やまびこの里」の改造	(福)	仁愛会	38,540,000	30,000,000
	1886	平成28年度鳥取地震により被災した就労継続支援B型事業所「白壁倶楽部」及び「夢倉」の修繕	(福)	和	21,460,000	21,460,000
	1887	多機能型事業所「ふれあいきのこ村」の改造	(福)	はるにれの里	35,186,400	27,680,000
	1888	障害児支援施設「すずらん」の改造	(福)	みねやま福祉会	53,550,000	30,000,000
	1889	児童養護施設「誠心学園」の修繕	(福)	横浜婦人クラブ愛児園	34,020,000	24,780,000
1890	視覚障害者歩行訓練施設「(財)アイメイト協会歩行訓練センター」の修繕	(公財)	アイメイト協会	31,104,000	22,620,000	



単位：円

		事業名	団体種別	団体名	事業費総額	助成金額
修繕	1891	尼崎市総合文化センターの修繕	(公財)	尼崎市総合文化センター	21,060,000	16,848,000
		21件21団体			748,714,169	486,201,000

# 事業一覧（公益・福祉関係 国内協力援助）

単位：円

		事業名	団体種別	団体名	事業費総額	助成金額
福祉ボランティア	1895	ホームホスピスの拠点活動の充実 (在宅ホスピス推進拠点整備)	(特)	愛逢	2,500,000	2,000,000
	1896	ホームホスピスの拠点活動の充実 (在宅ホスピス推進拠点整備)	(特)	オハナ	2,800,000	2,000,000
	1897	ホームホスピスの拠点活動の充実 (在宅ホスピス推進拠点整備)	(特)	神戸なごみの家	2,360,000	2,000,000
	1898	訪問看護・在宅ケアに関する市民 公開講座開催		たねまき7	800,000	640,000
	1899	ホームホスピスの拠点活動の充実 (在宅ホスピス推進拠点整備)	(特)	たんがく	2,900,000	2,000,000
	1900	医学生の緩和ケア教育のための授業 実践大会		大学病院の緩和ケアを考える会 教 育部会	1,250,000	1,000,000
	1901	第24回日本ホスピス・在宅ケア研 究会全国大会in久留米の開催		第24回日本ホスピス・在宅ケア研 究会全国大会in久留米実行委員会	2,400,000	1,000,000
	1902	第40回日本死の臨床研究会年次大 会の開催		第40回日本死の臨床研究会年次大 会実行委員会	4,500,000	1,000,000
	1903	がん相談支援サロンの実施		ともいき京都	1,060,000	1,000,000
	1904	緩和ケアに係るスキルアップ研修 会の開催		北海道緩和ケア認定看護師の会 SKY (Step Kanwa Ye11)	664,595	530,000
	1905	緩和医療における心理職指導者養 成プログラムの開発・実践		由布院アカデミア	1,782,826	1,000,000
	1906	ホームホスピスの拠点活動の充実 (在宅ホスピス推進拠点整備)	(特)	黎明	6,350,000	2,000,000
	1907	サイバスロン2016への技術者等の 派遣		2020CYBATHLON招致委員会	3,481,276	3,480,000
	1908	子ども療養支援士の養成及び認定		子ども療養支援協会	5,540,000	1,000,000
	1909	ろう・難聴に特化したメンタルヘ ルスに関する勉強会及び講習会の 開催		手話で語る心理臨床研究会	1,350,000	1,000,000
	1910	手話パフォーマンス甲子園の開催		手話パフォーマンス甲子園実行委 員会	31,230,000	31,230,000
	1911	「知的障害児・者の自己決定支援 ハンドブック」の作成		新宿区手をつなぐ親の会	638,400	520,000
	1912	日本手話学会の開催		日本手話学会	907,264	500,000
	1913	働く精神障害者への合理的配慮の 普及啓発		リカバリーキャラバン隊	1,140,000	1,000,000

単位：円

		事業名	団体種別	団体名	事業費総額	助成金額
福祉ボランティア	1914	新しい里親家庭支援モデル導入		International Foster Care Alliance (IFCA)	1,300,000	1,000,000
	1915	子どもシェルターの機器整備	(特)	NPO法人子どもシェルターおきなわ	1,300,000	1,000,000
	1916	養子縁組家庭向け研修		特別養子縁組グミの会	830,000	660,000
	1917	日本子ども虐待防止学会第22回学術集会おおさか大会の実施		日本子ども虐待防止学会第22回学術集会おおさか大会実行委員会	6,770,000	4,000,000
	1918	親子の愛着形成支援による虐待連鎖予防のための家庭訪問		HEALTHY FAMILY はままつ	1,360,000	1,000,000
	1919	障害法学会立ち上げ		障害法学会	1,630,000	880,000
	1920	平成28年度熊本地震により被災した小規模住居型児童養育事業所「宮津ファミリーホーム」の復旧		宮津ファミリーホーム	2,434,000	2,110,000
	1921	アートによる対話（仮）展および関連シンポジウム		アートによる対話を考える実行委員会	2,500,000	2,000,000
	1922	障害を持つアーティスト等がナビゲートするワークショップ事業		Dance&People	1,250,000	1,000,000
	1923	障害者の芸術活動に関わる展覧会の開催準備		日本財団TOKYO展2020	4,500,000	4,500,000
		29件29団体			97,528,361	73,050,000

単位：円

		事業名	団体種別	団体名	事業費総額	助成金額
伝統文化	1924	散神楽の演者育成のための講習会の開催		散太郎神楽	790,000	630,000
	1925	「雅楽と武道の夕べ」の開催		明治神宮国際文化交流・欧州事業実行委員会	20,000,000	2,000,000
		2件2団体			20,790,000	2,630,000

		事業名	団体種別	団体名	事業費総額	助成金額
災害関係	1926	被災地における車中泊者への支援事業	(一社)	危機管理教育研究所	18,370,877	18,000,000
	1927	熊本地震の復興支援に関する金融支援制度の実施(第1期)(大分県・住宅再建支援)	(一財)	大分県建築住宅センター	50,000,000	50,000,000
	1928	熊本地震の復興支援に関する金融支援制度の実施(第1期)(大分県・事業再建支援)		大分県中小企業復興支援協議会	300,000,000	300,000,000
	1929	熊本地震の被災児童に対するフェリーを用いた海洋体験事業の実施	(公財)	九州運輸振興センター	66,818,477	66,818,477
	1930	熊本地震の復興支援に関する金融支援制度の実施(第1期)(熊本県・事業再建支援)		熊本県	500,000,000	500,000,000
	1931	熊本地震の復興支援に関する金融支援制度の実施(第1期)(熊本県・住宅再建支援)	(一財)	熊本県建築住宅センター	488,000,000	488,000,000
	1932	平成28年度熊本地震により被災した熊本県青年会館の修繕	(一財)	熊本県青年会館	29,468,880	28,960,000
	1933	高齢者に対するリハビリテーションプログラムの提供		熊本県復興リハビリテーションセン	13,500,000	13,500,000
	1934	熊本市災害ボランティアセンター設置運営	(福)	熊本市社会福祉協議会	17,443,851	9,990,000
	1935	医療的ケアが必要な子どもを中心とした小児在宅支援		熊本小児在宅ケア・人工呼吸療法研	31,360,000	31,360,000
	1936	熊本地震の被災児童に対する帆船を用いた海洋体験事業の実施	(一社)	グローバル人材育成推進機構	12,900,000	12,900,000
	1937	平成28年度熊本地震により被災した小規模多機能ホーム「大きなかぶ」の修繕	(福)	敬愛会	4,924,800	4,890,000
	1938	平成28年度熊本地震により被災した通所多機能型事業所「第二城南学園」の修繕および機器整備	(福)	慶信会	27,230,000	27,230,000
	1939	平成28年度熊本地震により被災したケアハウス「偕老苑」の修繕	(福)	権現福祉会	29,808,000	28,830,000
	1940	熊本地震における要支援者への屋内設置型ラップ式トイレの設置	(特)	災害医療ACT研究所	137,469,446	137,300,000
	1941	平成28年度熊本地震により被災した障害者地域活動支援センター「アンバ」の増築	(福)	三気の会	25,360,000	25,360,000
	1942	熊本地震支援のためボランティア派遣等	(特)	静岡県ボランティア協会	9,185,084	4,700,000
	1943	平成28年度熊本地震により被災した軽費老人ホーム「暁荘」の修繕	(福)	白川園	9,120,000	9,120,000
	1944	日本国内における災害時緊急支援		震災がつなぐ全国ネットワーク	9,600,000	9,600,000

		事業名	団体種別	団体名	事業費総額	助成金額
災害関係	1945	平成28年度熊本地震により被災した保育所「聖母幼愛園」仮設園舎の建築	(福)	聖マリア会	34,560,000	30,000,000
	1946	平成28年度熊本地震により被災した障害者支援施設「つくしの里」の修繕	(福)	清和会	2,646,000	2,640,000
	1947	手話通訳者等専門家の配置及び派遣	(一財)	全日本ろうあ連盟	9,688,576	6,900,000
	1948	平成28年度熊本地震により被災した軽費老人ホーム「すずらん苑」の修繕	(福)	天龍会	33,060,000	30,000,000
	1949	西原村災害ボランティアセンター設置運営	(福)	西原村社会福祉協議会	8,560,000	8,360,000
	1950	平成28年熊本地震に対する住宅損壊見舞金支給		日本財団	4,730,800,000	4,730,800,000
	1951	平成28年熊本地震に対する弔慰金支給		日本財団	19,700,000	19,700,000
	1952	熊本地震に係る大学生ボランティア派遣事業	(一財)	日本財団学生ボランティアセンター	12,826,336	12,826,000
	1953	障害者等の生活ニーズに関する緊急調査・調整および情報提供事業	(特)	日本相談支援専門員協会	35,126,620	35,126,620
	1954	平成28年度熊本地震により被災した特別養護老人ホーム「照古苑」の修繕	(福)	白日会	31,717,343	30,000,000
	1955	平成28年度熊本地震により被災したデイサービスセンター「いつものところ」の改造	(福)	はるかぜ会	26,360,000	26,360,000
	1956	別府市における障害者インクルーシブ防災		福祉フォーラムin別府・速見実行委	5,330,000	5,330,000
	1957	臨時災害放送局による益城町被災者への情報提供		益城災害FMボランティア連絡会	7,160,000	7,160,000
	1958	災害ボランティアセンターサテライトの運営及び環境整備	(福)	南阿蘇村社会福祉協議会	9,960,000	9,960,000
	1959	平成28年度熊本地震により被災した障害者支援施設「第二明星学園」の仮設住居の建築	(福)	御陽会	34,870,000	30,000,000
	1960	熊本地震における在宅避難者を中心とした災害弱者支援	(特)	み・らいず	18,752,064	18,650,000
	1961	平成28年度熊本地震により被災した障害者就労センター「ウィルアークス」及び障害者支援施設「阿蘇くんわの里」の機器整備	(福)	やまなみ会	11,160,000	11,160,000
			36件35団体			6,812,836,354

		事業名	団体種別	団体名	事業費総額	助成金額
その他ボランティア	1962	ASTCアジアトライアスロン選手権開催に係る市民スポーツボランティア等育成		A S T Cアジアトライアスロン選手	3,882,171	3,000,000
	1963	地域防犯活動推進のための青パトの購入		芥見地区の安全を守る会	430,000	340,000
	1964	地域防犯活動推進のための青パトの購入		大野北地区自治会連合会	1,700,000	1,300,000
	1965	地域防犯活動推進のための青パトの購入		大谷自治会自主防犯パトロール隊	1,392,460	1,000,000
	1966	地域防犯活動推進のための青パトの購入		小野学区自主防犯推進協議会	1,335,202	1,300,000
	1967	地域防犯活動推進のための青パトの購入		上小阪校区青色防犯パトロール隊	1,800,000	1,300,000
	1968	地域防犯活動推進のための青パトの購入		吉島校下加積地区防犯組合	1,743,858	1,300,000
	1969	地域防犯活動推進のための青パトの購入		三箇自治会	1,826,169	1,300,000
	1970	地域防犯活動推進のための青パトの購入		下中町地域自主防犯パトロール隊	1,640,000	1,300,000
	1971	地域防犯活動推進のための青パトの購入		城北地区連合自治会	1,776,188	1,300,000
	1972	地域防犯活動推進のための青パトの購入		吹田防犯協議会東山田支部	1,664,248	1,240,000
	1973	地域防犯活動推進のための青パトの購入		田名地区防犯協会	2,023,756	1,300,000
	1974	地域防犯活動推進のための青パトの購入		つつじが丘小学校区まちづくり協議会	1,670,000	1,300,000
	1975	地域防犯活動推進のための青パトの購入		時之島協和会	1,575,780	1,300,000
	1976	地域防犯活動推進のための青パトの購入		長森北生活安全推進協議会	1,511,144	1,200,000
	1977	地域防犯活動推進のための青パトの購入		にしよか青パト安全部隊	1,660,000	1,300,000
	1978	地域防犯活動推進のための青パトの購入		東大阪市自治協議会青色防犯パトロール隊	12,600,000	9,100,000
	1979	地域防犯活動推進のための青パトの購入		堀津町地域防犯パトロール隊	1,612,769	1,280,000
	1980	地域防犯活動推進のための青パトの購入		前橋市防犯協会	1,630,000	1,300,000

		事業名	団体種別	団体名	事業費総額	助成金額
その他ボランティア	1981	地域防犯活動推進のための青パトの購入		森本防犯パトロール隊	1,450,000	1,160,000
	1982	地域防犯活動推進のための青パトの購入	(特)	ユース・サポート・センター・友懇塾	1,967,516	1,300,000
	1983	地域防犯活動推進のための青パトの購入		若園地区防犯隊	1,755,170	1,300,000
	1984	コミュニティスペースの連携による共生型地域包括ケアシステムの構築を通じた地域コミュニティ再生への研究ならびに実践		いたばしコミュニティスペース連絡会	1,500,000	1,000,000
	1985	ソーシャル・インパクト・ボンド(SIB)案件組成		健康科学ビジネス推進機構	10,524,816	7,990,000
	1986	子育てにやさしい街づくり		子育てスタイル研究所	992,345	790,000
	1987	ふるさとの山「岩手山」景観調査会等の実施		岩手山麓自然学校	1,760,000	1,000,000
	1988	松林庵の改修	(宗)	仁和寺	157,640,000	126,110,000
	1989	バリアフリー(エコ)ツアー実現の可能性調査と検証実験		あどべんちゃー水のたね	2,020,000	2,020,000
	1990	鳥取県の中山間地域における生活支援サービスの構築(岩美町岩常部落)		岩常部落	5,980,000	5,980,000
	1991	鳥取県の中山間地域における生活支援サービスの構築(岩美町)		岩美町「小さな拠点」推進振興協議会	10,543,512	9,980,000
	1992	鳥取県の中山間地域における生活支援サービスの構築(岩美町院内)		院内集落	2,120,000	2,120,000
	1993	ウォーキングイベントの実施		「ウォーキング立県19のまちを歩こう事業」実行委員会	2,297,160	2,297,160
	1994	森林教育に係る実践的な教育カリキュラムの開発	(特)	賀露おやじの会	1,650,000	1,650,000
	1995	用瀬登山・ウォーキングコースの設置ほか	(特)	グリーンツーリズムもちがせ	3,730,000	3,000,000
	1996	智頭町シルバー人材センター森のミニデイ「杉の郷」	(公社)	智頭町シルバー人材センター	3,100,000	3,000,000
	1997	すなばスポーツプロジェクト		すなばスポーツ	3,000,280	3,000,000
	1998	交流サロン実施事業		西部ろうあ仲間サロン会	3,300,000	3,000,000
	1999	「だいせんテレビ部」プロジェクト		だいせんテレビ部	2,850,000	2,850,000

		事業名	団体種別	団体名	事業費総額	助成金額
その他ボランティア	2000	地域人材・地域産品を活用した高付加価値ふるさと返礼品の開発による高齢者・障がい者の働く場づくり	(特)	なんぶ里山デザイン機構	3,000,000	3,000,000
	2001	鳥取県における健康増進プログラムの開発	(特)	とっとり希望化計画21	3,000,000	3,000,000
	2002	鳥取藝住プロジェクト		鳥取藝住実行委員会	3,310,000	3,000,000
	2003	鳥取県西部圏域における古民家の利活用に関するネットワークの構築		とっどりの元気づくりプロジェクト西部チーム	930,000	930,000
	2004	鳥取県中部圏域における地域づくりの担い手の発掘		とっどりの元気づくりプロジェクト中部チーム	1,111,625	1,111,625
	2005	子どもを対象とした自然体験プログラムの実施		とっどりの元気づくりプロジェクト東部チーム	1,256,308	1,256,308
	2006	鳥取県東部圏域における自然体験プログラムの普及促進		とっどりの元気づくりプロジェクト東部チーム	1,250,000	1,250,000
	2007	認知症予防にかかるとのモデル構築		とっとり方式認知症予防研究開発・普及協議会	4,240,000	4,240,000
	2008	困難な発達障がい者をかかえる家族への支援事業		発達障害家族ネット	1,200,000	1,200,000
	2009	中海圏地域における耕作放棄地の活用		彦名地区チビッツ環境パトロール隊	3,500,000	3,000,000
	2010	たたら製鉄をテーマとしたウォーキングコースによる文化・歴史の魅力発信		日野軍★みらい創生デザイン会議	1,590,000	1,590,000
	2011	HOSPITALE PROJECT 人材育成プログラム		ホスピタイル・プロジェクト実行委員会	3,000,000	3,000,000
	2012	被災した地域交流拠点の補修		ほっとここ	4,500,000	3,000,000
	2013	もちがせパワーアッププロジェクト		もちがせコミュニティまちづくり	2,100,000	2,100,000
	2014	中山間地における落葉利用による高齢者の健康増進		八頭農林水産物 生産・移出・輸出協議会	2,900,000	2,900,000
	2015	コミュニティをつくり、課題解決にとりくむ「移動式チャレンジショップ」事業		リアルマック	3,864,000	3,000,000
	2016	ウォーキングイベントの実施		ワールドトレイルズカンファレンス鳥取大会実行委員会	2,305,446	2,305,446
		55件54団体			304,711,923	252,190,539



# 事業一覧（国際関係）

単位：円

		事業名	団体種別	団体名	事業費総額	助成金額
ネットワーク関係	2017	世界の海洋秩序に向けた人づくり事業（2017-2018期）		United Nations	116,458,200	101,105,127
	2018	フィリピン残留日本人二世国籍回復事業	(特)	フィリピン日系人リーガルサポートセンター	40,881,800	34,131,000
	2019	多文化社会ブラジルにおける日系コミュニティの実態調査		Centro de Estudos Nipo-Brasileiros	14,340,000	12,600,000
	2020	中央アジアにおける卒業生ネットワーク活性化事業		Japan Central Asia Friendship Association	26,125,680	22,679,986
	2021	現代日本文学の英文作品集の出版・寄贈事業		A Public Space	8,280,000	5,376,280
	2022	コロンビアにおける道場内での日本語教室の設置		Asociacion Colombo Japonesa	33,431,280	20,127,576
	2023	ブラジルにおける日系老人ホームの増築		Beneficencia Nipo-Brasileira de Sao Paulo	93,758,400	85,724,236
	2024	アメリカ・カナダ大学連合日本研究センター日本財団フェローシップ		Inter-University Center for Japanese Language Studies (IUC)	86,100,000	86,100,000
	2025	中央アジア出身のトルコ留学生のための奨学金支給及び日本理解促進事業		Japan Turkey Central Asia Friendship Association	57,527,280	0
	2026	平和大学における平和構築のアジア人専門家の育成	(学)	University for Peace	232,230,360	198,912,274
	2027	現代日本理解促進のための翻訳者育成・翻訳出版推進事業		Writers' Centre Norwich	7,182,000	5,458,719
	2028	ICRP福島復興支援事業		International Commission on Radiological Protection	119,000,000	29,900,000
	2029	日系人に対する日本留学の機会の提供	(財)	海外日系人協会	130,887,488	125,930,000
	2030	ミャンマーにおける日本語研修事業	(学)	学校法人江副学園 新宿日本語学校	22,000,000	20,000,000
	2031	ミャンマー国境省職員を対象とした研修プログラムの実施	(学)	国際大学	34,000,000	34,000,000
	2032	アジア女性社会起業家ネットワークの構築		Association for The Promotion of The Status of Women	26,084,400	22,638,314
	2033	日英知的対話イニシアチブ		Great Britain-Sasakawa Foundation	68,556,420	55,973,792
	2034	英国における日本研究奨学金プロジェクト		Great Britain-Sasakawa Foundation	58,140,000	47,477,770
2035	「Syllf・NF-JLEP奨学金給付事業」に係る事業基金設置	(公財)	東京財団	300,000,000	300,000,000	

単位：円

		事業名	団体種別	団体名	事業費総額	助成金額
ネットワーク関係	2036	第15回東アジア国際シンポジウムの開催	(一財)	東アジア総合研究所	3,816,000	1,000,000
	2037	国際海事大学連合の活動推進：ネットワーク構築(2017-2018期)		International Association of Maritime Universities	52,000,000	52,000,000
	2038	国際海事大学連合の活動推進：人材育成(2017-2018期)		International Association of Maritime Universities	75,600,000	66,698,100
	2039	海図・水路図分野の国際的人材育成プログラム(第2期：2017-2020期)		International Hydrographic Organization	144,824,550	144,824,550
	2040	国際海洋紛争解決を扱う専門家の育成(2017-2018期)		International Tribunal for the Law of the Sea	29,900,000	29,900,000
	2041	海洋観測研究所の連携体制を利用した専門家の育成と国際共同研究の促進(2017-2018期)		Partnership for Observation of the Global Oceans	78,000,000	68,815,500
	2042	ネレウス・プログラム(第3期：2017-2019期)		The University of British Columbia	412,491,000	363,920,185
	2043	日本財団寄附講座の設置(2017-2018期)		World Maritime University	125,175,720	110,436,279
		27件25団体			2,396,790,578	2,045,729,688

単位：円

		事業名	団体種別	団体名	事業費総額	助成金額
BHN充足	2044	アジアにおける視覚障害学生の高 等教育支援プロジェクト		International Council for Education of People with Visual Impairment	49,160,520	35,321,900
	2045	障害者インクルーシブ防災を推進 するためのアクセシブルな防災世 界会議の開催支援		The United Nations Office for Disaster Risk Reduction	19,140,000	16,616,710
	2046	農業普及システム強化を通じたア フリカ小規模農家支援事業	(一財)	ササカワ・アフリカ財団	491,243,000	404,230,000
	2047	JCIハンセン病差別撤廃に向けた 啓発活動	(一社)	Junior Chamber International	25,200,000	23,154,600
	2048	障害と公共政策サイバー大学院 (IDPP)事務局の移行		American University	48,716,040	44,754,534
	2049	アジア太平洋における手話言語学 の普及および手話辞書の作成		Chinese University of Hong Kong	68,518,920	36,163,712
	2050	フィリピンにおけるろう者のため のバイリンガルモデル学校設立		De La Salle - College of Saint Benilde	46,579,800	16,901,780

	事業名	団体種別	団体名	事業費総額	助成金額
BHN充足	2051	ベトナムにおけるろう当事者教員の養成および手話による教育の普及	Dong Nai University	6,792,000	6,210,152
	2052	カンボジアにおける教育の質向上事業	Education Support Center "KIZUNA"	46,080,000	20,210,920
	2053	タイ国内に居住するミャンマー難民のための職業訓練事業	Greater Mekong Subregion Agriculture and Education Development Center	34,779,500	32,792,100
	2054	視覚障害者がコンピューターにアクセスしやすい環境の促進	NV Access	26,956,800	16,647,964
	2055	ミャンマーにおける視覚障害者を対象とした伝統医療マッサージ師の養成	Nippon Myanmar traditional Medicine Development Foundation (NMTMDF)	21,264,000	19,114,564
	2056	ミャンマーシャン州における学校建設を通じた地域開発事業	Saetanar	170,640,240	107,410,000
	2057	ダライラマ・笹川奨学金事業	Sasakawa India Leprosy Foundation	18,941,040	15,745,400
	2058	世界の障害者100名の選出	United Nations Educational, Scientific and Cultural Organization (UNESCO)	17,808,000	13,297,272
	2059	インドネシアにおける手話言語学の普及	University of Indonesia	11,388,000	9,886,682
	2060	障害と公共政策サイバー大学院 (IDPP) 及びアセアン大学ネットワークの開設と運営	University of Malaya	59,670,120	54,821,272
	2061	アジア太平洋地域における障害者芸術祭の開催	Very Special Arts Singapore Limited	52,260,000	45,370,390
	2062	ハンセン病制圧プロジェクトの推進	World Health Organization	276,000,000	243,501,000
	2063	笹川アフリカ農業普及教育プログラム	Sasakawa Africa Fund for Extension Education (SAFE)	265,920,000	237,112,000
	2064	ミャンマーにおける障害者向けICTセンターの設立	ICT Center Development Committee	95,003,760	83,806,692
	2065	アジアの僻地における小学校建設	(特) アジア教育友好協会	123,500,000	5,000,000
	2066	障害者太鼓祭を通じたアセアンと日本の人材交流の活性化	(財) Foundation of Asia-Pacific Development Center on Disability	59,988,000	54,849,028
	2067	ミャンマーエーヤワディ地域における地域参加型学校建設・運営事業	(特) Association for Rengein Tanjo-ji International Cooperation	115,320,000	101,603,830
	2068	高等教育における障害学生のキャリア開発	Institute for Community Inclusion, University of Massachusetts Boston	22,728,960	19,661,614
	2069	アジアの学生を対象とした義肢装具士指導者養成プログラムへの留学支援	Exceed	56,520,000	51,932,460

		事業名	団体種別	団体名	事業費総額	助成金額
BHN充足	2070	ミャンマーにおける義肢装具クリニック施設の整備		Exceed	43,465,800	40,396,166
	2071	アジア義肢装具士養成学校ネットワーク(APOS)の強化		Exceed	8,124,000	7,464,602
	2072	カンボジアの障害者に対する高等教育の普及		Exceed	14,042,880	11,948,508
	2073	インドネシアにおける義肢装具士養成プログラムの推進		Exceed	153,852,240	106,955,056
	2074	ミャンマーにおける義肢装具士養成プログラムの推進		Exceed	87,600,000	65,289,606
	2075	ミャンマーにおける義肢装具サービスの提供(ヤンゴン)		Exceed	51,480,000	37,327,694
	2076	ミャンマーにおける義肢装具サービスの提供(マンダレー)		Exceed	47,580,000	41,307,370
	2077	アジアにおける義肢装具技術士の養成		Exceed	16,200,000	14,064,300
	2078	フィリピンにおける義肢装具士養成プログラムの推進		Exceed	95,506,680	75,464,250
	2079	ミャンマー ラカイン州における学校建設事業	(特)	ブリッジ エーシア ジャパン	277,296,000	245,776,688
	2080	ミャンマー カレン州における技術訓練学校運営事業	(特)	ブリッジ エーシア ジャパン	85,812,000	74,499,118
	2081	ミャンマーでの障害者の権利擁護研修の実施及び政策提言		Myanmar Independent Living Initiative (Myanmar-ILI)	46,560,000	40,421,840
	2082	ミャンマー・タイ国境地域に居住する難民及びミャンマー国内避難民に対する保健医療サービス支援		Mae Tao Clinic	12,397,000	11,794,860
	2083	ブラジルにおけるハンセン病無料電話/インターネット相談サービスの提供	(特)	MORHAN	23,019,600	21,151,176
	2084	ミャンマーカレン州薬草栽培支援事業		Kayin State Government, the Union of the Republic of Myanmar	67,680,000	59,340,240
	2085	アジアにおける家庭養護の推進のためのネットワーク構築		Fostering First Asia	18,000,000	16,432,500
		42件32団体			3,278,734,900	2,585,750,550